

04.888.111/0001-37

PREFEITURA MUNICIPAL DE CHAVES

Praça da Bandeira, s/nº

CEP 68.880-000

Cidade de Chaves-PA



PREFEITURA MUNICIPAL DE  
**CHAVES**

ESTADO DO PARÁ

PREFEITURA MUNICIPAL DE CHAVES  
GABINETE DO PREFEITO

Secretaria de Administração

Registro (a) de folhas 003 do livro  
nº 01. Competente e publicado (a) na  
forma §1º art. 78 da Lei Orgânica Municipal.

Chaves/PA, 28.12.2018

*Patrícia Figueiredo*

LEI Nº 381 – DE 28 DE DEZEMBRO DE 2018

ESTIMA A RECEITA E FIXA A DESPESA DO MUNICÍPIO DE CHAVES –  
PA, PARA O EXERCÍCIO DE 2019.

A Câmara Municipal de Chaves PA aprovou e eu, Durbiratan de Almeida Barbosa,  
Prefeito Municipal de Chaves PA, sanciono a seguinte lei:

## CAPÍTULO I

### DAS DISPOSIÇÕES PRELIMINARES

Art. 1º - A presente Lei estima a Receita e fixa a Despesa do Município de Chaves para o exercício de 2019, compreendendo:

- I - Orçamento Fiscal, referente aos Poderes do Município, incluindo os Órgãos e Entidades da Administração Direta, Indireta e Fundos, instituído e mantido pelo Poder Público Municipal;
- II - Orçamento da Seguridade Social, abrangendo os Órgãos e Entidades da Administração Direta e Indireta, bem como Fundos instituídos e mantidos pelo Poder Público Municipal, que desenvolvam ações nas áreas de Saúde e Assistência Social.

## CAPÍTULO II

### DOS ORÇAMENTOS FISCAL E DA SEGURIDADE SOCIAL



PREFEITURA MUNICIPAL DE  
**CHAVES**  
ESTADO DO PARÁ  
PREFEITURA MUNICIPAL DE CHAVES  
GABINETE DO PREFEITO

SEÇÃO I

DA ESTIMATIVA DA RECEITA

Art. 2º A Receita Orçamentária total é estimada no valor de R\$ 75.735.200,00 (setenta e cinco milhões, setecentos e trinta e cinco mil e duzentos reais) envolvendo os recursos de todas as fontes, compreendendo:

Art. 3º- O Orçamento Fiscal e o Orçamento da Seguridade Social serão detalhados, em seu menor nível, através dos Elementos de Despesa detalhados nos Anexos que acompanham este Projeto de Lei.

§1º- Na programação e execução dos orçamentos fiscal e de seguridade social será utilizada a classificação da despesa por sua natureza, onde deverão ser identificados a categoria econômica, o grupo da despesa, a modalidade de aplicação e o elemento.

§ 2º- O chefe do poder executivo deverá estabelecer e publicar anexo às normas de execução do orçamento e classificação das despesas mencionadas no parágrafo anterior.

Art. 3º - A receita é orçada e a despesa fixada em valores iguais a R\$ 75.735.200,00 (setenta e cinco milhões setecentos e trinta e cinco mil e duzentos reais).

A receita será realizada mediante a arrecadação de tributos, transferências e outras receitas correntes e de capital, na forma da legislação vigente e das especificações constantes nos anexos, de acordo com o seguinte desdobramento.

ESPECIFICAÇÕES	VALORES
I - RECEITAS CORRENTES	R\$ 51.366.000,00
RECEITA TRIBUTÁRIA	R\$ 642.000,00
RECEITA DE CONTRIBUIÇÕES	R\$ 70.000,00

19





PREFEITURA MUNICIPAL DE  
**CHAVES**  
ESTADO DO PARÁ  
PREFEITURA MUNICIPAL DE CHAVES  
GABINETE DO PREFEITO

RECEITA PATRIMONIAL	R\$ 667.000,00
RECEITA DE SERVIÇOS	R\$ 5.000,00
TRANSFERÊNCIAS CORRENTES	R\$ 49.973.000,00
OUTRAS RECEITAS CORRENTES	R\$ 9.000,00
II - RECEITAS DE CAPITAL	R\$ 28.161.800,00
OPERAÇÕES DE CRÉDITO	R\$ 10.000,00
TRANSFERÊNCIAS DE CAPITAL	R\$ 28.151.800,00
III - Dedução Receita para Formação FUNDEB	R\$ 3.792.600,00
DEDUÇÃO DE TRANSFERÊNCIAS CORRENTES	R\$ 3.792.600,00
RECEITA TOTAL (I + II III)	R\$ 75.735.200,00

## SEÇÃO II

### DA FIXAÇÃO DA DESPESA

Art. 4º - A despesa, no mesmo valor da receita é fixada em R\$ 75.735.200,00 (setenta e cinco milhões setecentos e trinta e cinco mil e duzentos reais) assim desdobrados:

I - no Orçamento Fiscal, em R\$ 59.877.775,00 (cinquenta e nove milhões, oitocentos e setenta e sete mil, setecentos e setenta e cinco reais);

II - no Orçamento da Seguridade Social, em R\$ 15.857.425,00 (quinze milhões, oitocentos e cinquenta e sete mil, quatrocentos e vinte cinco reais).

Art. 5º - A despesa será realizada com observância da programação constante dos quadros que integram esta lei, apresentando o seguinte desdobramento:

ESPECIFICAÇÕES

VALORES



PREFEITURA MUNICIPAL DE  
**CHAVES**  
ESTADO DO PARÁ  
PREFEITURA MUNICIPAL DE CHAVES  
GABINETE DO PREFEITO

Despesas Correntes	R\$ 44.867.082,00
Despesas de Capital	R\$ 30.370.118,00
Reserva Contingência	R\$ 498.000,00
<b>DESPESA TOTAL</b>	<b>R\$ 75.735.200,00</b>

COD	UNIDADE ORÇAMENTARIA	VALOR
.0001	Câmara Municipal de Chaves	R\$ 1.376.270,00
1007	Gabinete do Prefeito	R\$ 991.000,00
1008	Secretaria Municipal de Administração	R\$ 1.726.977,00
1009	Secretaria Municipal de Finanças	R\$ 1.452.000,00
1010	Sec. Mun. Desenvolvimento e Agricultura	R\$ 709.632,00
1011	Sec. Mun. Cultura, Desporto e Turismo	R\$ 2.930.000,00
1012	Sec. Mun. Inf. Est. Transp. Ser. Urbanos	R\$ 1.677.176,00
1013	Secretaria Municipal de Meio Ambiente	R\$ 427.300,00
1014	Procuradoria Geral do Município	R\$ 240.000,00
1015	Controladoria Geral do Município	R\$ 58.000,00
1099	Reserva de Contingência	R\$ 498.000,00
1203	FUNDEB	R\$ 24.750.000,00
1502	Fundo Municipal de Educação	R\$ 13.041.420,00
1008	Secretaria Municipal de Administração	R\$ 20.000,00
2004	Fundo Municipal de Saúde	R\$ 13.840.085,00
2105	Fundo Municipal de Assistência Social	R\$ 1.916.340,00
2206	Fundo Mun. Dir. da Criança e Adolescente	R\$ 81.000,00



PREFEITURA MUNICIPAL DE  
**CHAVES**  
ESTADO DO PARÁ  
PREFEITURA MUNICIPAL DE CHAVES  
GABINETE DO PREFEITO

R\$ 75.735.200,00

Art. 6º - Ficam aprovados os orçamentos dos fundos especiais do poder executivo em importâncias iguais para a receita orçada e a despesa fixada, aplicando-lhes as mesmas regras e autorizações destinadas à administração direta por força desta lei.

### SEÇÃO III

#### DA AUTORIZAÇÃO PARA ABERTURA DE CRÉDITOS SUPLEMENTARES

Art. 7º- Fica o Poder Executivo conforme o disposto nos arts. 6º e 8º da LDO/2019, respeitadas as demais prescrições constitucionais e nos termos da Lei nº 4.320/64, autorizado, mediante Decreto, a abrir créditos adicionais suplementares, até o limite de 50% (cinquenta inteiros pontos percentuais) da receita estimada para o orçamento de cada uma das unidades gestoras, utilizando como fonte de recursos o excesso ou provável excesso de arrecadação, a anuição de saldos de dotações orçamentárias e o superávit financeiro de exercícios anteriores

### CAPÍTULO III

#### DAS OPERAÇÕES DE CRÉDITO

Art. 8º - Fica o poder executivo autorizado a realizar operações de crédito por antecipação da receita até o limite de 25% (vinte e cinco inteiros pontos percentuais) da receita orçada constante do art. 3º desta lei.

### CAPÍTULO IV





PREFEITURA MUNICIPAL DE  
**CHAVES**  
ESTADO DO PARÁ  
PREFEITURA MUNICIPAL DE CHAVES  
GABINETE DO PREFEITO

### DAS DISPOSIÇÕES FINAIS

Art. 9º - Fica o poder executivo autorizado a estabelecer normas complementares pertinentes à execução do orçamento e, no que couber, adequá-lo às disposições da constituição do município, compreendendo também a programação financeira para o exercício de 2019.

Art. 10º - Ficam agregados ao orçamento do município os valores e indicativos constantes nos anexos a esta lei.

Art. 11- Todos os valores recebidos pelas unidades da administração direta, fundos especiais deverão, para sua movimentação, ser registrados nos respectivos orçamentos.

**Parágrafo Único** - Excluem-se do disposto neste artigo os casos em que por força de lei, normas especiais ou exigências do ente repassador, o registro deva ser feito através do grupo extra-orçamentário.

Art. 12 - Esta lei entrará em vigor em 1º de janeiro de 2019, revogadas as disposições em contrário.

Prefeitura Municipal de Chaves, aos 28 dias do mês de Dezembro de 2018.

DURBIRATAN DE ALMEIDA BARBOSA

Prefeito Municipal de Chaves

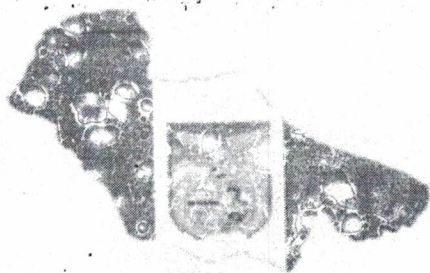

PREFEITURA MUNICIPAL DE  
**CHAVES**

# LOA

Lei Orçamentária Anual

Exercício 2019

LEI n° 381/2018

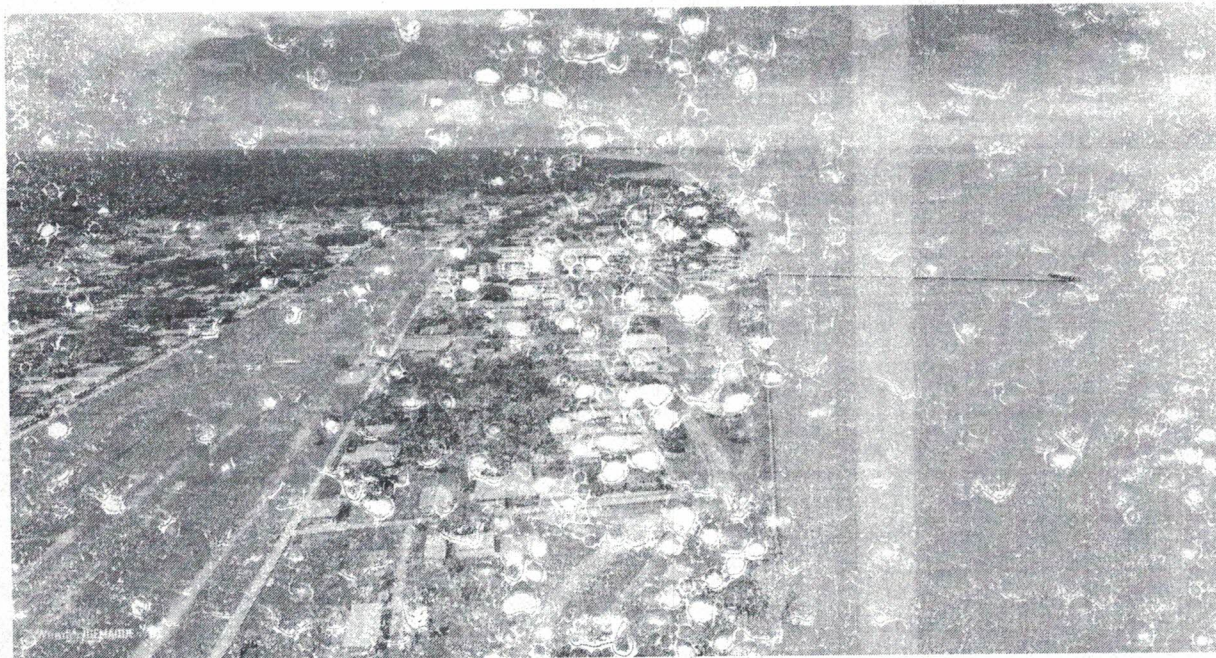

**Administração: Durbiratan de Almeida Barbosa**





PREFEITURA MUNICIPAL DE  
**CHAVES**  
PREFEITURA MUNICIPAL DE CHAVES  
GABINETE DO PREFEITO

# **Lei Orçamentária Anual**

## **Exercício Financeiro 2019**





PREFEITURA MUNICIPAL DE  
**CHAVES**  
PREFEITURA MUNICIPAL DE CHAVES  
GABINETE DO PREFEITO

**Lei Orçamentária Anual**  
**Exercício Financeiro 2019**

**Demonstrativo das Receitas**  
**por Fontes**  
**e Despesas por Funções**

81

Governo Municipal de Chaves  
 ORÇAMENTO PROGRAMA PARA 2019 - Consolidado

Em R\$ 1,00

DEMONSTRATIVO DAS RECEITAS POR FONTES  
 E DAS DESPESAS POR FUNÇÕES

FONTES		FUNÇÕES	
Receitas Correntes	51.366.000,00	Legislativa	1.376.270,00
Impostos, taxas e contribuições de melhor	712.000,00	Administração	8.628.195,00
Receita Patrimonial	667.000,00	Defesa Nacional	4.000,00
Receita de Serviços	5.000,00	Segurança Pública	50.000,00
Transferências Correntes	49.973.000,00	Assistência Social	2.022.340,00
Outras Receitas Correntes	9.000,00	Saúde	13.840.085,00
Receitas de Capital	28.161.800,00	Educação	37.791.420,00
Operações de Crédito	10.000,00	Cultura	56.000,00
Transferências de Capital	28.151.800,00	Urbanismo	4.302.000,00
Deduções de Receita	-3.792.600,00	Saneamento	3.309.000,00
Deduções do FUNDEB	-3.792.600,00	Gestão Ambiental	91.000,00
Receitas Correntes - retif. - Fundeb	-3.792.600,00	Agricultura	214.890,00
Transferências Correntes - retif. -	-3.792.600,00	Comércio e Serviços	13.000,00
		Energia	82.000,00
		Desporto e Lazer	2.567.000,00
		Encargos Especiais	890.000,00
		Reserva de Contingência	498.000,00
<b>TOTAL GERAL</b>	<b>75.735.200,00</b>	<b>TOTAL GERAL</b>	<b>75.735.200,00</b>



PREFEITURA MUNICIPAL DE  
**CHAVES**  
PREFEITURA MUNICIPAL DE CHAVES  
GABINETE DO PREFEITO

**Lei Orçamentária Anual**  
**Exercício Financeiro 2019**

**Demonstrativo das Receitas**  
**por Fontes e Despesas por Usos**

*R*



Governo Municipal de Chaves  
 ORÇAMENTO PROGRAMA PARA 2019 - Consolidado

Em R\$ 1,00

DEMONSTRATIVO DAS RECEITAS POR FONTES  
 E DAS DESPESAS POR USOS

F O N T E S		U S O S	
Receitas Correntes	51.366.000,00		
Impostos, taxas e contribuições de melhor	712.000,00	Câmara Municipal de Chaves	1.376.270,00
Receita Patrimonial	667.000,00	Prefeitura Municipal de Chaves	20.725.085,00
Receita de Serviços	5.000,00	Fundeb	24.750.000,00
Transferências Correntes	49.973.000,00	Fundo Municipal de Educação	13.041.420,00
Outras Receitas Correntes	9.000,00	Fundo Municipal de Saúde	13.840.085,00
		Fundo Municipal de Assistência Social	1.921.340,00
		Fundo Mun. Dir. da Criança e Adolescente	81.000,00
Receitas de Capital	28.161.800,00		
Operações de Crédito	10.000,00		
Transferências de Capital	28.151.800,00		
Deduções de Receita	-3.792.600,00		
Deduções do FUNDEB	-3.792.600,00		
Receitas Correntes - retif. - Fundeb	-3.792.600,00		
Transferências Correntes - retif. -	-3.792.600,00		
<b>TOTAL GERAL</b>	<b>75.735.200,00</b>	<b>TOTAL GERAL</b>	<b>75.735.200,00</b>



PREFEITURA MUNICIPAL DE  
**CHAVES**  
PREFEITURA MUNICIPAL DE CHAVES  
GABINETE DO PREFEITO

**Lei Orçamentária Anual  
Exercício Financeiro 2019**

**Demonstrativo das Receitas e  
Despesas Segundo as  
Categorias Econômicas**

**Anexo I**

*2019*

**DEMONSTRAÇÃO DA RECEITA E DESPESA  
 SEGUNDO AS CATEGORIAS ECONÔMICAS**

R E C E I T A		D E S P E S A	
Receitas Correntes		Despesas correntes	
Impostos, taxas e contribuições de m	712.000,00	Pessoal e encargos sociais	23.698.392,00
Receita Patrimonial	667.000,00	Juros e encargos da dívida	20.000,00
Receita de Serviços	5.000,00	Outras despesas correntes	21.141.690,00
Transferências Correntes	49.973.000,00	<b>SUPERÁVIT DO ORÇAMENTO CORRENTE</b>	<b>2.713.318,00</b>
Outras Receitas Correntes	9.000,00		
Deduções de Receita			
Deduções do FUNDEB			
Receitas Correntes - retif. - Fundeb			
Transferências Correntes	-3.792.600,00		
<b>T O T A L</b>	<b>47.573.400,00</b>		
<b>SUPERÁVIT DO ORÇAMENTO CORRENTE</b>	<b>2.713.318,00</b>	Despesas de capital	
Receitas de Capital		Investimentos	29.591.598,00
Operações de Crédito	10.000,00	Amortização da dívida	785.520,00
Transferências de Capital	28.151.800,00	<b>SUPERÁVIT</b>	<b>498.000,00</b>
<b>T O T A L</b>	<b>30.875.118,00</b>		
		<b>T O T A L</b>	<b>30.875.118,00</b>

R E S U M O			
RECEITAS CORRENTES.....	47.573.400,00	DESPESAS CORRENTES.....	44.860.082,00
RECEITAS DE CAPITAL.....	28.161.800,00	DESPESAS DE CAPITAL.....	30.377.118,00
TOTAL.....	75.735.200,00	RESERVA DE CONTINGÊNCIA.	498.000,00
		TOTAL.....	75.735.200,00



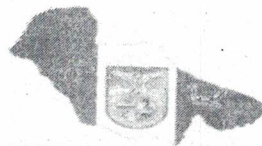

PREFEITURA MUNICIPAL DE  
**CHAVES**  
PREFEITURA MUNICIPAL DE CHAVES  
GABINETE DO PREFEITO

**Lei Orçamentária Anual**  
**Exercício Financeiro 2019**

**Receitas Segundo Categorias**  
**Econômicas**  
**Anexo II**

RS

**RECEITA SEGUNDO AS CATEGORIAS ECONÔMICAS**

CÓDIGO	ESPECIFICAÇÃO	FONTE	DESDOBRAMENTO	FONTE	CATEG. ECONÔMICA
1.0.0.0.00.0.0.00.00.00	Receitas Correntes				51.366.000,00
1.1.0.0.00.0.0.00.00.00	Impostos, taxas e contribuições de melhoria			712.000,00	
1.1.1.0.00.0.0.00.00.00	Impostos		639.000,00		
1.1.1.3.00.0.0.00.00.00	Imposto Renda Prov. de Qualquer Natureza		560.000,00		
1.1.1.3.03.0.0.00.00.00	Imposto sobre a Renda - Retido na Fonte		560.000,00		
1.1.1.3.03.1.0.00.00.00	Imposto sobre a Renda - Retido na Fonte - Trabalho		560.000,00		
1.1.1.3.03.1.1.00.00.00	Imposto sobre a Renda - Retido na Fonte - Trabalho -	10010000	560.000,00		
1.1.1.8.00.0.0.00.00.00	Impostos Específicos de Estados/DF Municípios		79.000,00		
1.1.1.8.01.0.0.00.00.00	Impostos sobre o Patrimônio para Estados/DF/Municípios		5.000,00		
1.1.1.8.01.1.0.00.00.00	Imposto sobre a Propriedade Predial e Territorial Urbana		2.000,00		
1.1.1.8.01.1.1.00.00.00	Imposto sobre a Propriedade Predial e Territorial Urbana	10010000	2.000,00		
1.1.1.8.01.4.0.00.00.00	Imposto Transmissão Inter Vivos Bens Imóveis e Direitos		3.000,00		
1.1.1.8.01.4.1.00.00.00	Imposto Transmissão Inter Vivos Bens Imóveis e Direitos	10010000	3.000,00		
1.1.1.8.02.0.0.00.00.00	Impostos s/ Produção, circulação de Mercadorias e		74.000,00		
1.1.1.8.02.3.0.00.00.00	Imposto sobre Serviços de Qualquer Natureza		74.000,00		
1.1.1.8.02.3.1.00.00.00	Imposto sobre Serviços de Qualquer Natureza - Principal	10010000	74.000,00		
1.1.2.0.00.0.0.00.00.00	Taxas		3.000,00		
1.1.2.2.00.0.0.00.00.00	Taxas pela Prestação de Serviços		2.500,00		
1.1.2.2.01.0.0.00.00.00	Taxas pela Prestação de Serviços		2.500,00		
1.1.2.2.01.1.0.00.00.00	Taxas pela Prestação de Serviços		2.500,00		
1.1.2.2.01.1.1.00.00.00	Taxas pela Prestação de Serviços - Principal	10010000	2.500,00		
1.1.2.8.00.0.0.00.00.00	Taxas - Específicas de Estados, DF e Municípios		500,00		
1.1.2.8.01.0.0.00.00.00	Taxas de Inspeção, Controle e Fiscalização		500,00		
1.1.2.8.01.1.0.00.00.00	Taxa de Fiscalização de Vigilância Sanitária		500,00		
1.1.2.8.01.1.1.00.00.00	Taxa de Fiscalização de Vigilância Sanitária -	10010000	500,00		

- continua -

- continuação -

1.1.3.0.00.0.0.00.00.00	Contribuições de Melhoria		70.000,00	
1.1.3.8.00.0.0.00.00.00	Contribuição de Melhoria - Específica E/M		70.000,00	
1.1.3.8.02.0.0.00.00.00	Contribuição de Melhoria para Expansão Rede de Iluminação		70.000,00	
1.1.3.8.02.1.0.00.00.00	Contribuição de Melhoria Expansão Rede Iluminação		70.000,00	
1.1.3.8.02.1.1.00.00.00	Contribuição de Melhoria Expansão Rede Iluminação	16200000	70.000,00	
1.3.0.0.00.0.0.00.00.00	Receita Patrimonial			667.000,00
1.3.2.0.00.0.0.00.00.00	Valores Mobiliários		667.000,00	
1.3.2.1.00.0.0.00.00.00	Juros e Correções Monetárias		667.000,00	
1.3.2.1.00.1.0.00.00.00	Remuneração de Depósitos Bancários		667.000,00	
1.3.2.1.00.1.1.00.00.00	Remuneração de Depósitos Bancários - Principal		667.000,00	
1.3.2.1.00.1.1.10.00.00	Remuneração de Depósitos de Recursos Vinculados -		565.000,00	
1.3.2.1.00.1.1.10.15.00	Rem. Dep. Banc. Rec. Vinc.-FUNDEB - Principal	11120000 11130000	150.000,00 100.000,00	
1.3.2.1.00.1.1.10.20.00	Rem. Dep. Banc. Rec. Vinc. - SUS - Principal		60.000,00	
1.3.2.1.00.1.1.10.20.40	Rem. Dep. Banc. Rec. Vinc.-vigilância Saúde -	12900000	20.000,00	
1.3.2.1.00.1.1.10.20.60	Rem. Dep. Banc. Rec. Vinc. - Gestão do SUS - Principal	12900000	10.000,00	
1.3.2.1.00.1.1.10.20.70	Rem. Dep. Banc. Rec. Vinc. - Inves Rede Saúde - Principal	12900000	10.000,00	
1.3.2.1.00.1.1.10.20.90	Rem. Dep. Banc. Rec. Vinc. - outros SUS - Principal	12900000	20.000,00	
1.3.2.1.00.1.1.10.25.00	Rem. Dep. Banc. Rec. Vinc. - FNDE - Principal		70.000,00	
1.3.2.1.00.1.1.10.25.10	Rem. Dep. Banc. Rec. Vinc. - PDDE - Principal	11900000	10.000,00	
1.3.2.1.00.1.1.10.25.20	Rem. Dep. Banc. Rec. Vinc. - PNAE - Principal	11900000	20.000,00	
1.3.2.1.00.1.1.10.25.30	Rem. Dep. Banc. Rec. Vinc. - PNATE - Principal	11900000	20.000,00	
1.3.2.1.00.1.1.10.25.40	Rem. Dep. Banc. Rec. Vinc. - Salário edu - Principal	11900000	20.000,00	
1.3.2.1.00.1.1.10.30.00	Rem. Dep. Banc. Rec. Vinc. - FNAS - Principal		15.000,00	
1.3.2.1.00.1.1.10.30.90	Rem. Dep. Banc. Rec. Vinc. - Outras Transf. FNAS -	13900000	15.000,00	
1.3.2.1.00.1.1.10.35.00	Rem. Dep. Banc. Rec Vinc. - Convênios - Principal		30.000,00	
1.3.2.1.00.1.1.10.35.10	Rem. Dep. Banc. Rec Vinc. - Conv. - Educação - Principal	11900000	10.000,00	
1.3.2.1.00.1.1.10.35.20	Rem. Dep. Banc. Rec Vinc. - Conv. - Saúde - Principal	12900000	10.000,00	
1.3.2.1.00.1.1.10.35.90	Rem. Dep. Banc. Rec Vinc. - Conv. - Outros - Principal	19900000	10.000,00	
1.3.2.1.00.1.1.10.90.00	Rem. Dep. Banc. Rec Vinc. - Outros dest. - Principal	19900000	140.000,00	

- continua -



- continuação -

1.3.2.1.00.1.1.20.00.00	Rem. de Dep.Banc.de Recur. Não Vinculados - Principal	10900000	102.000,00	
1.6.0.0.00.0.0.00.00.00	Receita de Serviços			5.000,00
1.6.9.0.00.0.0.00.00.00	Outros Serviços		5.000,00	
1.6.9.0.99.0.0.00.00.00	Outros Serviços		5.000,00	
1.6.9.0.99.1.0.00.00.00	Outros Serviços		5.000,00	
1.6.9.0.99.1.1.00.00.00	Outros Serviços - Principal	10010000	5.000,00	
1.7.0.0.00.0.0.00.00.00	Transferências Correntes		5.000,00	
1.7.1.0.00.0.0.00.00.00	Transferências da União e de suas Entidades			49.973.000,00
1.7.1.8.00.0.0.00.00.00	Transferências da União - Específica E/M		31.555.000,00	
1.7.1.8.01.0.0.00.00.00	Participação na Receita da União		31.555.000,00	
1.7.1.8.01.2.0.00.00.00	Cota-Parte do FPM - Cota Mensal		14.105.000,00	
1.7.1.8.01.2.1.00.00.00	Cota-Parte do FPM - Cota Mensal - Principal	10010000	12.990.000,00	
1.7.1.8.01.3.0.00.00.00	Cota-Parte do FPM 1% Cota dezembro		12.990.000,00	
1.7.1.8.01.3.1.00.00.00	Cota-Parte do FPM 1% Cota dezembro - Principal	10010000	560.000,00	
1.7.1.8.01.4.0.00.00.00	Cota- Parte do FPM 1% Cota julho		560.000,00	
1.7.1.8.01.4.1.00.00.00	Cota- Parte do FPM 1% Cota julho - Principal	10010000	550.000,00	
1.7.1.8.01.5.0.00.00.00	Cota-Parte do Imposto Propriedade Territorial Rural		550.000,00	
1.7.1.8.01.5.1.00.00.00	Cota-Parte do Imposto Propriedade Territorial Rural	10010000	5.000,00	
1.7.1.8.02.0.0.00.00.00	Transf. da Compensação Financ. Exploração de Rec.		5.000,00	
1.7.1.8.02.5.0.00.00.00	Cota-Parte Royalties Participação Esp.-Lei Nº		295.000,00	
1.7.1.8.02.5.1.00.00.00	Cota-Parte Royalties Participação Esp.-Lei Nº	15300000	85.000,00	
1.7.1.8.02.6.0.00.00.00	Cota-Parte do Fundo Especial do Petróleo - FEP		85.000,00	
1.7.1.8.02.6.1.00.00.00	Cota-Parte do Fundo Especial do Petróleo - FEP - Principal	15300000	145.000,00	
1.7.1.8.02.9.0.00.00.00	Outras Transf.Dec. Comp. Financ. p/Explor.		145.000,00	
1.7.1.8.02.9.1.00.00.00	Outras Transf.Dec. Comp. Financ. p/Explor.	10010000	65.000,00	
1.7.1.8.03.0.0.00.00.00	Transferência de Recursos do SUS -Bloco Custeio		65.000,00	
1.7.1.8.03.1.0.00.00.00	Transferência de Recursos do SUS - Atenção Básica		3.245.000,00	
1.7.1.8.03.1.1.00.00.00	Transferência de Recursos do SUS - Atenção Básica -		2.080.000,00	
1.7.1.8.03.1.1.10.00.00	Piso de Atenção Básica Fixo (PAB Fixo) - Principal	12140000	2.080.000,00	
1.7.1.8.03.1.1.30.00.00	Piso de Atenção Básica Variável (PAB Variável) -		700.000,00	
1.7.1.8.03.1.1.30.05.00	Saúde da Família - Principal	12140000	1.380.000,00	
			300.000,00	

- continua -

- continuação -

1.7.1.8.03.1.1.30.10.00	Agentes Comunitários de Saúde - Principal	12140000	940.000,00
1.7.1.8.03.1.1.30.15.00	Saúde Bucal - Principal	12140000	140.000,00
1.7.1.8.03.2.0.00.00.00	Transferência de Recursos do SUS -MAC Amb. Hosp		750.000,00
1.7.1.8.03.2.1.00.00.00	Transferência de Recursos do SUS -MAC Amb. Hosp -		750.000,00
1.7.1.8.03.2.1.10.00.00	Limite Financeiro da MAC Ambulatorial e Hospitalar -	12140000	750.000,00
1.7.1.8.03.3.0.00.00.00	Transferência de Recursos do SUS - Vigilância em Saúde		270.000,00
1.7.1.8.03.3.1.00.00.00	Transferência de Recursos do SUS - Vigilância em Saúde -		270.000,00
1.7.1.8.03.3.1.20.00.00	Vigilância Sanitária - Principal	12140000	270.000,00
1.7.1.8.03.4.0.00.00.00	Transferência Recursos do SUS-Assistência Farmacêutica		145.000,00
1.7.1.8.03.4.1.00.00.00	Transferência Recursos do SUS-Assistência Farmacêutica		145.000,00
1.7.1.8.03.4.1.10.00.00	Componente Básico da Assistência Farmacêutica -	12140000	145.000,00
1.7.1.8.05.0.0.00.00.00	Transferência de Rec.Fundo Nac. de Desenv.		2.380.000,00
1.7.1.8.05.1.0.00.00.00	Transferências do Salário-Educação		660.000,00
1.7.1.8.05.1.1.00.00.00	Transferências do Salário-Educação - Principal	11200000	660.000,00
1.7.1.8.05.2.0.00.00.00	Transfer. Diretas do FNDE - PDDE		120.000,00
1.7.1.8.05.2.1.00.00.00	Transfer. Diretas do FNDE - PDDE - Principal	11210000	120.000,00
1.7.1.8.05.3.0.00.00.00	Transfer. Direta do FNDE-PNAE		650.000,00
1.7.1.8.05.3.1.00.00.00	Transfer. Direta do FNDE-PNAE - Principal	11220000	650.000,00
1.7.1.8.05.4.0.00.00.00	Tran.Dir.FNDE Ref.ao PNATE		800.000,00
1.7.1.8.05.4.1.00.00.00	Tran.Dir.FNDE Ref.ao PNATE - Principal	11230000	800.000,00
1.7.1.8.05.9.0.00.00.00	Outras Transf. Dir. Fund. Nacio. Desenvol Educação-FNDE		150.000,00
1.7.1.8.05.9.1.00.00.00	Outras Transf. Dir. Fund. Nacio. Desenvol Educação-FNDE	11240000	150.000,00
1.7.1.8.06.0.0.00.00.00	Transferência Fin ICMS - Desoneração - Lc. Nº 87/96		40.000,00
1.7.1.8.06.1.0.00.00.00	Transferência Financeira ICMS-Desoneração-Lc. Nº 87/96		40.000,00
1.7.1.8.06.1.1.00.00.00	Transferência Financeira ICMS-Desoneração-Lc. Nº 87/96	10010000	40.000,00
1.7.1.8.09.0.0.00.00.00	Transferências de Recursos de Complementação da União ao		11.000.000,00
1.7.1.8.09.1.0.00.00.00	Transferências de Complementação da União ao		11.000.000,00
1.7.1.8.09.1.1.00.00.00	Transferências de Complementação da União ao	11140000	6.930.000,00
		11150000	4.070.000,00

- continua -

2011

- continuação -

1.7.1.8.12.0.0.00.00.00	Transferências de Recursos do FNAS		490.000,00
1.7.1.8.12.1.0.00.00.00	Transferências de Recursos do FNAS		490.000,00
1.7.1.8.12.1.1.00.00.00	Transferências de Recursos do FNAS - Principal		490.000,00
1.7.1.8.12.1.1.10.00.00	Proteção Social Básica - Principal	13110000	230.000,00
1.7.1.8.12.1.1.20.00.00	Gestão do SUAS - Principal	13110000	30.000,00
1.7.1.8.12.1.1.30.00.00	Proteção Social Especial de Média Complexidade -	13110000	80.000,00
1.7.1.8.12.1.1.50.00.00	Gestão do Prog. Bolsa Família e do Cadastro Único -	13110000	110.000,00
1.7.1.8.12.1.1.90.00.00	Outras Transferências do FNAS - Principal	13110000	40.000,00
1.7.2.0.00.0.0.00.00.00	Transferências dos Estados		4.918.000,00
1.7.2.8.00.0.0.00.00.00	Transferências da União - Específica E/M		4.918.000,00
1.7.2.8.01.0.0.00.00.00	Participação na Receita dos Estados		4.868.000,00
1.7.2.8.01.1.0.00.00.00	Cota-Parte do ICMS		4.700.000,00
1.7.2.8.01.1.1.00.00.00	Cota-Parte do ICMS - Principal	10010000	4.700.000,00
1.7.2.8.01.2.0.00.00.00	Cota-Parte do IPVA		3.000,00
1.7.2.8.01.2.1.00.00.00	Cota-Parte do IPVA - Principal	10010000	3.000,00
1.7.2.8.01.3.0.00.00.00	Cota-Parte do IPI - Municípios		115.000,00
1.7.2.8.01.3.1.00.00.00	Cota-Parte do IPI - Municípios - Principal	10010000	115.000,00
1.7.2.8.01.4.0.00.00.00	Cota-Parte Contribuição Intervenção Domínio Econômico		50.000,00
1.7.2.8.01.4.1.00.00.00	Cota-Parte Contribuição Intervenção Domínio Econômico	16100000	50.000,00
1.7.2.8.03.0.0.00.00.00	Trans. de Recursos do Estado p/ Prog.Saúde-Rep.Fundo/Fundo		50.000,00
1.7.2.8.03.1.0.00.00.00	Trans. Recursos do Estado p/ Prog.Saúde-Rep.Fundo/Fundo		50.000,00
1.7.2.8.03.1.1.00.00.00	Trans. Recursos do Estado p/ Prog.Saúde-Rep.Fundo/Fundo -	12130000	50.000,00
1.7.5.0.00.0.0.00.00.00	Transferências de Outras Instituições Públicas		13.500.000,00
1.7.5.8.00.0.0.00.00.00	Transferências de Outras Instituições Públicas -		13.500.000,00
1.7.5.8.01.0.0.00.00.00	Transf.Recur.do Fundo de Man.Desenv. da Educação		13.500.000,00
1.7.5.8.01.1.0.00.00.00	Transferências de Recursos do FUNDEB		13.500.000,00
1.7.5.8.01.1.1.00.00.00	Transferências de Recursos do FUNDEB - Principal	11120000	8.505.000,00
		11130000	4.995.000,00

- continua -

B



- continuação -

1.9.0.0.00.0.0.00.00.00	Outras Receitas Correntes			9.000,00	
1.9.1.0.00.0.0.00.00.00	Multas Administrativas, Contratuais e Judiciais		7.000,00		
1.9.1.0.01.0.0.00.00.00	Multas Previstas em Legislação Específica		6.000,00		
1.9.1.0.01.1.0.00.00.00	Multas Previstas em Legislação Específica		6.000,00		
1.9.1.0.01.1.1.00.00.00	Multas Previstas em Legislação Específica -	10010000	6.000,00		
1.9.1.0.09.0.0.00.00.00	Multas e Juros Previstos em Contratos		1.000,00		
1.9.1.0.09.1.0.00.00.00	Multas e Juros Previstos em Contratos		1.000,00		
1.9.1.0.09.1.1.00.00.00	Multas e Juros Previstos em Contratos - Principal	10010000	1.000,00		
1.9.2.0.00.0.0.00.00.00	Indenizações, Restituições e Ressarcimentos		1.000,00		
1.9.2.1.00.0.0.00.00.00	Indenizações		1.000,00		
1.9.2.1.99.0.0.00.00.00	Outras Indenizações		1.000,00		
1.9.2.1.99.1.0.00.00.00	Outras Indenizações		1.000,00		
1.9.2.1.99.1.1.00.00.00	Outras Indenizações - Principal	10010000	1.000,00		
1.9.9.0.00.0.0.00.00.00	Demais Receitas Correntes		1.000,00		
1.9.9.0.99.0.0.00.00.00	Outras Receitas		1.000,00		
1.9.9.0.99.1.0.00.00.00	Outras Receitas - Primárias		1.000,00		
1.9.9.0.99.1.1.00.00.00	Outras Receitas - Primárias - Principal	10010000	1.000,00		
2.0.0.0.00.0.0.00.00.00	Receitas de Capital				
2.1.0.0.00.0.0.00.00.00	Operações de Crédito			10.000,00	28.161.800,00
2.1.1.0.00.0.0.00.00.00	Operações de Crédito Internas		10.000,00		
2.1.1.9.00.0.0.00.00.00	Outras Operações de Crédito - Mercado Interno		10.000,00		
2.1.1.9.00.1.0.00.00.00	Outras Operações de Crédito - Mercado Interno		10.000,00		
2.1.1.9.00.1.1.00.00.00	Outras Operações de Crédito - Mercado Interno - Principal	19200000	10.000,00		
2.4.0.0.00.0.0.00.00.00	Transferências de Capital			28.151.800,00	
2.4.1.0.00.0.0.00.00.00	Transferências da União e de suas Entidades		26.366.980,00		
2.4.1.8.00.0.0.00.00.00	Transferências da União		26.366.980,00		
2.4.1.8.04.0.0.00.00.00	Transferências do Sistema Único de Saúde - SUS - Bloco		800.000,00		
2.4.1.8.04.1.0.00.00.00	Transferência de Recursos do SUS - Atenção Básica		800.000,00		
2.4.1.8.04.1.1.00.00.00	Transferência de Recursos do SUS - Atenção Básica -	12150000	800.000,00		
2.4.1.8.10.0.0.00.00.00	Transferência de Convênios da União e de suas Entidades		25.566.980,00		
2.4.1.8.10.1.0.00.00.00	Transferências Convênio da União Sistema Único de Saúde		5.525.980,00		
2.4.1.8.10.1.1.00.00.00	Transferências Convênio da União Sistema Único de Saúde	12200000	5.525.980,00		

- continua -

- continuação -

2.4.1.8.10.2.0.00.00.00	Transferência Convênio União Destinadas Prog.de Educação		8.230.000,00	
2.4.1.8.10.2.1.00.00.00	Transferência Convênio União Destinadas Prog.de Educação -	11250000	8.230.000,00	
2.4.1.8.10.9.0.00.00.00	Outras Transferências de Convênio da União		11.811.000,00	
2.4.1.8.10.9.1.00.00.00	Outras Transferências de Convênio da União - Principal	15100000	11.811.000,00	
2.4.2.0.00.0.0.00.00.00	Transferências Estados e do Distrito Federal e de suas		1.784.820,00	
2.4.2.8.00.0.0.00.00.00	Transferências Estados, Distrito Federal, e de suas		1.784.820,00	
2.4.2.8.10.0.0.00.00.00	Transferências Convênio Estados, Distr. Feder. Suas		1.664.820,00	
2.4.2.8.10.1.0.00.00.00	Transferências Convênio Estados para SUS		764.820,00	
2.4.2.8.10.1.1.00.00.00	Transferências Convênio Estados para SUS - Principal	12200000	764.820,00	
2.4.2.8.10.2.0.00.00.00	Transferências Convênio Estados Destin. Prog.de		800.000,00	
2.4.2.8.10.2.1.00.00.00	Transferências Convênio Estados Destin. Prog.de	11250000	800.000,00	
2.4.2.8.10.9.0.00.00.00	Outras Transferências de Convênio dos Estados		100.000,00	
2.4.2.8.10.9.1.00.00.00	Outras Transferências de Convênio dos Estados -	15200000	100.000,00	
2.4.2.8.99.0.0.00.00.00	Outras Transferências dos Estados		120.000,00	
2.4.2.8.99.1.0.00.00.00	Outras Transferências dos Estados		120.000,00	
2.4.2.8.99.1.1.00.00.00	Outras Transferências dos Estados		120.000,00	
2.4.2.8.99.1.1.90.00.00	Outras Transferências dos Estados - Principal	15200000	120.000,00	
900.0.0.0.0.0.00.00.00	Deduções de Receita			
950.0.0.0.0.0.00.00.00	Deduções do FUNDEB			
951.0.0.0.0.0.00.00.00	Receitas Correntes		-3.792.600,00	
951.7.0.0.0.0.00.00.00	Transferências Correntes		-3.792.600,00	
951.7.1.0.0.0.0.00.00.00	Transferências da União e de suas Entidades		-2.829.000,00	
951.7.1.8.00.0.0.00.00.00	Transferências da União - Específica E/M		-2.829.000,00	
951.7.1.8.01.0.0.00.00.00	Participação na Receita da União		-2.821.000,00	
951.7.1.8.01.2.0.00.00.00	Cota-Parte do FPM - Cota Mensal		-2.820.000,00	
951.7.1.8.01.2.1.00.00.00	Cota-Parte do FPM - Cota Mensal - Principal	10010000	-2.820.000,00	
951.7.1.8.01.5.0.00.00.00	Cota-Parte do Imposto Propriedade Territorial Rural		-1.000,00	
951.7.1.8.01.5.1.00.00.00	Cota-Parte do Imposto Propriedade Territorial Rural	10010000	-1.000,00	
				-3.792.600,00

- continua -

- continuação -

951.7.1.8.06.0.0.00.00.00	Transferência Fin ICMS - Desoneração - Lc. Nº 87/96		-8.000,00
951.7.1.8.06.1.0.00.00.00	Transferência Financeira ICMS-Desoneração-Lc. Nº 87/96		-8.000,00
951.7.1.8.06.1.1.00.00.00	Transferência Financeira ICMS-Desoneração-Lc. Nº 87/96	10010000	-8.000,00
951.7.2.0.00.0.0.00.00.00	Transferências dos Estados		-963.600,00
951.7.2.8.00.0.0.00.00.00	Transferências da União - Específica E/M		-963.600,00
951.7.2.8.01.0.0.00.00.00	Participação na Receita dos Estados		-963.600,00
951.7.2.8.01.1.0.00.00.00	Cota-Parte do ICMS		-940.000,00
951.7.2.8.01.1.1.00.00.00	Cota-Parte do ICMS - Principal	10010000	-940.000,00
951.7.2.8.01.2.0.00.00.00	Cota-Parte do IPVA		-600,00
951.7.2.8.01.2.1.00.00.00	Cota-Parte do IPVA - Principal	10010000	-600,00
951.7.2.8.01.3.0.00.00.00	Cota-Parte do IPI - Municípios		-23.000,00
951.7.2.8.01.3.1.00.00.00	Cota-Parte do IPI - Municípios - Principal	10010000	-23.000,00

TOTAL DA RECEITA

75.735.200,00

181



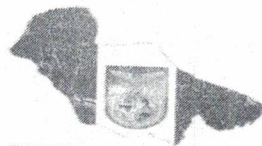

PREFEITURA MUNICIPAL DE  
**CHAVES**  
PREFEITURA MUNICIPAL DE CHAVES  
GABINETE DO PREFEITO

**Lei Orçamentária Anual**  
**Exercício Financeiro 2019**

**Demonstrativo da Legislação**  
**da Receita**

*B. J.*

Governo Municipal de Chaves  
 ORÇAMENTO PROGRAMA PARA 2019 - Consolidado  
 DEMONSTRATIVO DA LEGISLAÇÃO DA RECEITA

CÓDIGO	ESPECIFICAÇÃO	LEGISLAÇÃO
1.0.0.0.00.0.0.00.00.00	Receitas Correntes	
1.1.0.0.00.0.0.00.00.00	Impostos, taxas e contribuições de melhoria	
1.1.1.0.00.0.0.00.00.00	Impostos	
1.1.1.3.00.0.0.00.00.00	Imposto Renda Prov. de Qualquer Natureza	
1.1.1.3.03.0.0.00.00.00	Imposto sobre a Renda - Retido na Fonte	
1.1.1.3.03.1.0.00.00.00	Imposto sobre a Renda - Retido na Fonte - Trabalho	
1.1.1.3.03.1.1.00.00.00	Imposto sobre a Renda - Retido na Fonte - Trabalho - Principal	Decreto no 3.000, de 26 de março de 1999
1.1.1.8.00.0.0.00.00.00	Impostos Específicos de Estados/DF Municípios	
1.1.1.8.01.0.0.00.00.00	Impostos sobre o Patrimônio para Estados/DF/Municípios	
1.1.1.8.01.1.0.00.00.00	Imposto sobre a Propriedade Predial e Territorial Urbana	
1.1.1.8.01.1.1.00.00.00	Imposto sobre a Propriedade Predial e Territorial Urbana - Princ.	
1.1.1.8.01.4.0.00.00.00	Imposto Transmissão Inter Vivos Bens Imóveis e Direitos	
1.1.1.8.01.4.1.00.00.00	Imposto Transmissão Inter Vivos Bens Imóveis e Direitos - Princ.	
1.1.1.8.02.0.0.00.00.00	Impostos s/ Produção, circulação de Mercadorias e Serviços	
1.1.1.8.02.3.0.00.00.00	Imposto sobre Serviços de Qualquer Natureza	
1.1.1.8.02.3.1.00.00.00	Imposto sobre Serviços de Qualquer Natureza - Principal	
1.1.2.0.00.0.0.00.00.00	Taxas	
1.1.2.2.00.0.0.00.00.00	Taxas pela Prestação de Serviços	
1.1.2.2.01.0.0.00.00.00	Taxas pela Prestação de Serviços	
1.1.2.2.01.1.0.00.00.00	Taxas pela Prestação de Serviços	
1.1.2.2.01.1.1.00.00.00	Taxas pela Prestação de Serviços - Principal	Art. 69 da Lei nº 4.375, de 17 de agosto
1.1.2.8.00.0.0.00.00.00	Taxas - Específicas de Estados, DF e Municípios	
1.1.2.8.01.0.0.00.00.00	Taxas de Inspeção, Controle e Fiscalização	
1.1.2.8.01.1.0.00.00.00	Taxa de Fiscalização de Vigilância Sanitária	
1.1.2.8.01.1.1.00.00.00	Taxa de Fiscalização de Vigilância Sanitária - Principal	Qualquer lei específica que estabeleça o
1.1.3.0.00.0.0.00.00.00	Contribuições de Melhoria	
1.1.3.8.00.0.0.00.00.00	Contribuição de Melhoria - Específica E/M	
1.1.3.8.02.0.0.00.00.00	Contribuição de Melhoria para Expansão Rede de Iluminação Urbana	
1.1.3.8.02.1.0.00.00.00	Contribuição de Melhoria Expansão Rede Iluminação Urbana	
1.1.3.8.02.1.1.00.00.00	Contribuição de Melhoria Expansão Rede Iluminação Urbana - Princ.	
1.3.0.0.00.0.0.00.00.00	Receita Patrimonial	
1.3.2.0.00.0.0.00.00.00	Valores Mobiliários	
1.3.2.1.00.0.0.00.00.00	Juros e Correções Monetárias	
1.3.2.1.00.1.0.00.00.00	Remuneração de Depósitos Bancários	
1.3.2.1.00.1.1.00.00.00	Remuneração de Depósitos Bancários - Principal	
1.3.2.1.00.1.1.10.00.00	Remuneração de Depósitos de Recursos Vinculados - Principal	
1.3.2.1.00.1.1.10.15.00	Rem. Dep. Banc. Rec. Vinc.-FUNDEB - Principal	
1.3.2.1.00.1.1.10.20.00	Rem. Dep. Banc. Rec. Vinc. - SUS - Principal	
1.3.2.1.00.1.1.10.20.40	Rem. Dep. Banc. Rec. Vinc.-vigilância Saúde - Principal	
1.3.2.1.00.1.1.10.20.60	Rem. Dep. Banc. Rec. Vinc. - Gestão do SUS - Principal	
1.3.2.1.00.1.1.10.20.70	Rem. Dep. Banc. Rec. Vinc. - Inves Rede Saúde - Principal	
1.3.2.1.00.1.1.10.20.90	Rem. Dep. Banc. Rec. Vinc. - outros SUS - Principal	

- continua -

- continuação -

CÓDIGO	ESPECIFICAÇÃO	LEGISLAÇÃO
1.3.2.1.00.1.1.10.25.00	Rem. Dep. Banc. Rec. Vinc. - FNDE - Principal	
1.3.2.1.00.1.1.10.25.10	Rem. Dep. Banc. Rec. Vinc. - PDDE - Principal	
1.3.2.1.00.1.1.10.25.20	Rem. Dep. Banc. Rec. Vinc. - PNAE - Principal	
1.3.2.1.00.1.1.10.25.30	Rem. Dep. Banc. Rec. Vinc. - PNATE - Principal	
1.3.2.1.00.1.1.10.25.40	Rem. Dep. Banc. Rec. Vinc. - Salário edu - Principal	
1.3.2.1.00.1.1.10.30.00	Rem. Dep. Banc. Rec. Vinc. - FNAS - Principal	
1.3.2.1.00.1.1.10.30.90	Rem. Dep. Banc. Rec. Vinc. - Outras Transf. FNAS - Principal	
1.3.2.1.00.1.1.10.35.00	Rem. Dep. Banc. Rec. Vinc. - Convênios - Principal	
1.3.2.1.00.1.1.10.35.10	Rem. Dep. Banc. Rec. Vinc. - Conv. - Educação - Principal	
1.3.2.1.00.1.1.10.35.20	Rem. Dep. Banc. Rec. Vinc. - Conv. - Saúde - Principal	
1.3.2.1.00.1.1.10.35.90	Rem. Dep. Banc. Rec. Vinc. - Conv. - Outros - Principal	
1.3.2.1.00.1.1.10.90.00	Rem. Dep. Banc. Rec. Vinc. - Outros dest. - Principal	
1.3.2.1.00.1.1.20.00.00	Rem. de Dep. Banc. de Recur. Não Vinculados - Principal	
1.6.0.0.00.0.0.00.00.00	Receita de Serviços	
1.6.9.0.00.0.0.00.00.00	Outros Serviços	
1.6.9.0.99.0.0.00.00.00	Outros Serviços	
1.6.9.0.99.1.0.00.00.00	Outros Serviços	
1.6.9.0.99.1.1.00.00.00	Outros Serviços - Principal	
1.7.0.0.00.0.0.00.00.00	Transferências Correntes	Constituição Federal, art. 173;
1.7.1.0.00.0.0.00.00.00	Transferências da União e de suas Entidades	
1.7.1.8.00.0.0.00.00.00	Transferências da União - Específica E/M	
1.7.1.8.01.0.0.00.00.00	Participação na Receita da União	
1.7.1.8.01.2.0.00.00.00	Cota-Parte do FPM - Cota Mensal	
1.7.1.8.01.2.1.00.00.00	Cota-Parte do FPM - Cota Mensal - Principal	
1.7.1.8.01.3.0.00.00.00	Cota-Parte do FPM 1% Cota dezembro	
1.7.1.8.01.3.1.00.00.00	Cota-Parte do FPM 1% Cota dezembro - Principal	
1.7.1.8.01.4.0.00.00.00	Cota-Parte do FPM 1% Cota julho	
1.7.1.8.01.4.1.00.00.00	Cota-Parte do FPM 1% Cota julho - Principal	
1.7.1.8.01.5.0.00.00.00	Cota-Parte do Imposto Propriedade Territorial Rural	
1.7.1.8.01.5.1.00.00.00	Cota-Parte do Imposto Propriedade Territorial Rural - Princ.	
1.7.1.8.02.0.0.00.00.00	Transf. da Compensação Financ. Exploração de Rec. Naturais	
1.7.1.8.02.5.0.00.00.00	Cota-Parte Royalties Participação Esp.-Lei Nº 9.478/97	
1.7.1.8.02.5.1.00.00.00	Cota-Parte Royalties Participação Esp.-Lei Nº 9.478/97 - Princ.	
1.7.1.8.02.6.0.00.00.00	Cota-Parte do Fundo Especial do Petróleo - FEP	
1.7.1.8.02.6.1.00.00.00	Cota-Parte do Fundo Especial do Petróleo - FEP - Princ.	
1.7.1.8.02.9.0.00.00.00	Outras Transf. Dec. Comp. Financ. p/Explor. Rec. Naturais	
1.7.1.8.02.9.1.00.00.00	Outras Transf. Dec. Comp. Financ. p/Explor. Rec. Naturais - Princ.	
1.7.1.8.03.0.0.00.00.00	Transferência de Recursos do SUS - Bloco Custeio	
1.7.1.8.03.1.0.00.00.00	Transferência de Recursos do SUS - Atenção Básica	
1.7.1.8.03.1.1.00.00.00	Transferência de Recursos do SUS - Atenção Básica - Princ.	
1.7.1.8.03.1.1.10.00.00	Piso de Atenção Básica Fixo (PAB Fixo) - Principal	
1.7.1.8.03.1.1.30.00.00	Piso de Atenção Básica Variável (PAB Variável) - Princ.	
1.7.1.8.03.1.1.30.05.00	Saúde da Família - Principal	

- continua -



- continuação -

CÓDIGO	ESPECIFICAÇÃO	LEGISLAÇÃO
1.7.1.8.03.1.1.30.10.00	Agentes Comunitários de Saúde - Principal	
1.7.1.8.03.1.1.30.15.00	Saúde Bucal - Principal	
1.7.1.8.03.2.0.00.00.00	Transferência de Recursos do SUS -MAC Amb. Hosp	
1.7.1.8.03.2.1.00.00.00	Transferência de Recursos do SUS -MAC Amb. Hosp - Principal	
1.7.1.8.03.2.1.10.00.00	Limite Financeiro da MAC Ambulatorial e Hospitalar - Principal	
1.7.1.8.03.3.0.00.00.00	Transferência de Recursos do SUS - Vigilância em Saúde	
1.7.1.8.03.3.1.00.00.00	Transferência de Recursos do SUS - Vigilância em Saúde - Princ.	
1.7.1.8.03.3.1.20.00.00	Vigilância Sanitária - Principal	
1.7.1.8.03.4.0.00.00.00	Transferência Recursos do SUS-Assistência Farmacêutica	
1.7.1.8.03.4.1.00.00.00	Transferência Recursos do SUS-Assistência Farmacêutica - Princ.	
1.7.1.8.03.4.1.10.00.00	Componente Básico da Assistência Farmacêutica - Principal	
1.7.1.8.05.0.0.00.00.00	Transferência de Rec.Fundo Nac. de Desenv. Educação.-FNDE	
1.7.1.8.05.1.0.00.00.00	Transferências do Salário-Educação	
1.7.1.8.05.1.1.00.00.00	Transferências do Salário-Educação - Principal	
1.7.1.8.05.2.0.00.00.00	Transfer. Diretas do FNDE - PDDE	
1.7.1.8.05.2.1.00.00.00	Transfer. Diretas do FNDE - PDDE - Principal	
1.7.1.8.05.3.0.00.00.00	Transfer. Direta do FNDE-PNAE	
1.7.1.8.05.3.1.00.00.00	Transfer. Direta do FNDE-PNAE - Principal	
1.7.1.8.05.4.0.00.00.00	Tran.Dir.FNDE Ref.ao PNATE	
1.7.1.8.05.4.1.00.00.00	Tran.Dir.FNDE Ref.ao PNATE - Principal	
1.7.1.8.05.9.0.00.00.00	Outras Transf. Dir. Fund. Nacio. Desenvol Educação-FNDE	
1.7.1.8.05.9.1.00.00.00	Outras Transf. Dir. Fund. Nacio. Desenvol Educação-FNDE - Princ.	
1.7.1.8.06.0.0.00.00.00	Transferência Fin ICMS - Desoneração - Lc. Nº 87/96	
1.7.1.8.06.1.0.00.00.00	Transferência Financeira ICMS-Desoneração-Lc. Nº 87/96	
1.7.1.8.06.1.1.00.00.00	Transferência Financeira ICMS-Desoneração-Lc. Nº 87/96 - Princ.	
1.7.1.8.09.0.0.00.00.00	Transferências de Recursos de Complementação da União ao FUNDEB	
1.7.1.8.09.1.0.00.00.00	Transferências de Complementação da União ao FUNDEB	
1.7.1.8.09.1.1.00.00.00	Transferências de Complementação da União ao FUNDEB - Princ.	
1.7.1.8.12.0.0.00.00.00	Transferências de Recursos do FNAS	
1.7.1.8.12.1.0.00.00.00	Transferências de Recursos do FNAS	
1.7.1.8.12.1.1.00.00.00	Transferências de Recursos do FNAS - Principal	
1.7.1.8.12.1.1.10.00.00	Proteção Social Básica - Principal	
1.7.1.8.12.1.1.20.00.00	Gestão do SUAS - Principal	
1.7.1.8.12.1.1.30.00.00	Proteção Social Especial de Média Complexidade - Principal	
1.7.1.8.12.1.1.50.00.00	Gestão do Prog. Bolsa Família e do Cadastro Único - Principal	
1.7.1.8.12.1.1.90.00.00	Outras Transferências do FNAS - Principal	

- continua -

- continuação -

CÓDIGO	ESPECIFICAÇÃO	LEGISLAÇÃO
1.7.2.0.00.0.0.00.00.00	Transferências dos Estados	
1.7.2.8.00.0.0.00.00.00	Transferências da União - Específica E/M	
1.7.2.8.01.0.0.00.00.00	Participação na Receita dos Estados	
1.7.2.8.01.1.0.00.00.00	Cota-Parte do ICMS	
1.7.2.8.01.1.1.00.00.00	Cota-Parte do ICMS - Principal	
1.7.2.8.01.2.0.00.00.00	Cota-Parte do IPVA	
1.7.2.8.01.2.1.00.00.00	Cota-Parte do IPVA - Principal	
1.7.2.8.01.3.0.00.00.00	Cota-Parte do IPI - Municípios	
1.7.2.8.01.3.1.00.00.00	Cota-Parte do IPI - Municípios - Principal	
1.7.2.8.01.4.0.00.00.00	Cota-Parte Contribuição Intervenção Domínio Econômico	
1.7.2.8.01.4.1.00.00.00	Cota-Parte Contribuição Intervenção Domínio Econômico - Princ.	
1.7.2.8.03.0.0.00.00.00	Trans. de Recursos do Estado p/ Prog.Saúde-Rep.Fundo/Fundo	
1.7.2.8.03.1.0.00.00.00	Trans. Recursos do Estado p/ Prog.Saúde-Rep.Fundo/Fundo	
1.7.2.8.03.1.1.00.00.00	Trans. Recursos do Estado p/ Prog.Saúde-Rep.Fundo/Fundo - Princ.	
1.7.5.0.00.0.0.00.00.00	Transferências de Outras Instituições Públicas	
1.7.5.8.00.0.0.00.00.00	Transferências de Outras Instituições Públicas - Específica E/M	
1.7.5.8.01.0.0.00.00.00	Transf.Recur.do Fundo de Man.Desenv. da Educação Básica - FUNDEB	
1.7.5.8.01.1.0.00.00.00	Transferências de Recursos do FUNDEB	
1.7.5.8.01.1.1.00.00.00	Transferências de Recursos do FUNDEB - Principal	
1.9.0.0.00.0.0.00.00.00	Outras Receitas Correntes	
1.9.1.0.00.0.0.00.00.00	Multas Administrativas, Contratuais e Judiciais	
1.9.1.0.01.0.0.00.00.00	Multas Previstas em Legislação Específica	
1.9.1.0.01.1.0.00.00.00	Multas Previstas em Legislação Específica - Principal	
1.9.1.0.01.1.1.00.00.00	Multas Previstas em Legislação Específica - Principal	
1.9.1.0.09.0.0.00.00.00	Multas e Juros Previstos em Contratos	
1.9.1.0.09.1.0.00.00.00	Multas e Juros Previstos em Contratos	
1.9.1.0.09.1.1.00.00.00	Multas e Juros Previstos em Contratos - Principal	
1.9.2.0.00.0.0.00.00.00	Indenizações, Restituições e Ressarcimentos	
1.9.2.1.00.0.0.00.00.00	Indenizações	
1.9.2.1.99.0.0.00.00.00	Outras Indenizações	
1.9.2.1.99.1.0.00.00.00	Outras Indenizações	
1.9.2.1.99.1.1.00.00.00	Outras Indenizações - Principal	
1.9.9.0.00.0.0.00.00.00	Demais Receitas Correntes	
1.9.9.0.99.0.0.00.00.00	Outras Receitas	
1.9.9.0.99.1.0.00.00.00	Outras Receitas - Primárias	
1.9.9.0.99.1.1.00.00.00	Outras Receitas - Primárias - Principal	
2.0.0.0.00.0.0.00.00.00	Receitas de Capital	
2.1.0.0.00.0.0.00.00.00	Operações de Crédito	
2.1.1.0.00.0.0.00.00.00	Operações de Crédito Internas	
2.1.1.9.00.0.0.00.00.00	Outras Operações de Crédito - Mercado Interno	
2.1.1.9.00.1.0.00.00.00	Outras Operações de Crédito - Mercado Interno	
2.1.1.9.00.1.1.00.00.00	Outras Operações de Crédito - Mercado Interno - Principal	

Esta natureza é agregadora. Verificar os

Art. 11, §§ 1º e 4º, da Lei nº 4.320, de

Art. 11, §§ 1º e 4º, da Lei nº 4.320, de

- continua -

- continuação -

CÓDIGO	ESPECIFICAÇÃO	LEGISLAÇÃO
2.4.0.0.00.0.0.00.00.00	Transferências de Capital	
2.4.1.0.00.0.0.00.00.00	Transferências da União e de suas Entidades	
2.4.1.8.00.0.0.00.00.00	Transferências da União	
2.4.1.8.04.0.0.00.00.00	Transferências do Sistema Único de Saúde - SUS - Bloco Investimen	
2.4.1.8.04.1.0.00.00.00	Transferência de Recursos do SUS - Atenção Básica	
2.4.1.8.04.1.1.00.00.00	Transferência de Recursos do SUS - Atenção Básica - Principal	
2.4.1.8.10.0.0.00.00.00	Transferência de Convênios da União e de suas Entidades	
2.4.1.8.10.1.0.00.00.00	Transferências Convênio da União Sistema Único de Saúde	
2.4.1.8.10.1.1.00.00.00	Transferências Convênio da União Sistema Único de Saúde - Princ.	
2.4.1.8.10.2.0.00.00.00	Transferência Convênio União Destinadas Prog.de Educação	
2.4.1.8.10.2.1.00.00.00	Transferência Convênio União Destinadas Prog.de Educação - Princ.	
2.4.1.8.10.9.0.00.00.00	Outras Transferências de Convênio da União	
2.4.1.8.10.9.1.00.00.00	Outras Transferências de Convênio da União - Principal	
2.4.2.0.00.0.0.00.00.00	Transferências Estados e do Distrito Federal e de suas Entidades	
2.4.2.8.00.0.0.00.00.00	Transferências Estados, Distrito Federal, e de suas Entidades	
2.4.2.8.10.0.0.00.00.00	Transferências Convênio Estados, Distr. Feder. Suas Entidades	
2.4.2.8.10.1.0.00.00.00	Transferências Convênio Estados para SUS	
2.4.2.8.10.1.1.00.00.00	Transferências Convênio Estados para SUS - Principal	
2.4.2.8.10.2.0.00.00.00	Transferências Convênio Estados Destin. Prog.de Educação	
2.4.2.8.10.2.1.00.00.00	Transferências Convênio Estados Destin. Prog.de Educação - Princ.	
2.4.2.8.10.9.0.00.00.00	Outras Transferências de Convênio dos Estados	
2.4.2.8.10.9.1.00.00.00	Outras Transferências de Convênio dos Estados - Principal	
2.4.2.8.99.0.0.00.00.00	Outras Transferências dos Estados	
2.4.2.8.99.1.0.00.00.00	Outras Transferências dos Estados	
2.4.2.8.99.1.1.00.00.00	Outras Transferências dos Estados	
2.4.2.8.99.1.1.90.00.00	Outras Transferências dos Estados - Principal	
900.0.0.0.00.0.0.00.00.00	Deduções de Receita	
950.0.0.0.00.0.0.00.00.00	Deduções do FUNDEB	
951.0.0.0.00.0.0.00.00.00	Receitas Correntes	
951.7.0.0.00.0.0.00.00.00	Transferências Correntes	
951.7.1.0.00.0.0.00.00.00	Transferências da União e de suas Entidades	
951.7.1.8.00.0.0.00.00.00	Transferências da União - Específica E/M	
951.7.1.8.01.0.0.00.00.00	Participação na Receita da União	
951.7.1.8.01.2.0.00.00.00	Cota-Parte do FPM - Cota Mensal	
951.7.1.8.01.2.1.00.00.00	Cota-Parte do FPM - Cota Mensal - Principal	
951.7.1.8.01.5.0.00.00.00	Cota-Parte do Imposto Propriedade Territorial Rural	
951.7.1.8.01.5.1.00.00.00	Cota-Parte do Imposto Propriedade Territorial Rural - Princ.	
951.7.1.8.06.0.0.00.00.00	Transferência Fin ICMS - Desoneração - Lc. Nº 87/96	
951.7.1.8.06.1.0.00.00.00	Transferência Financeira ICMS-Desoneração-Lc. Nº 87/96	
951.7.1.8.06.1.1.00.00.00	Transferência Financeira ICMS-Desoneração-Lc. Nº 87/96 - Princ.	

- continua



- continuação -

CÓDIGO	E S P E C I F I C A Ç Ã O	L E G I S L A Ç Ã O
951.7.2.0.00.0.0.00.00.00	Transferências dos Estados	
951.7.2.8.00.0.0.00.00.00	Transferências da União - Específica E/M	
951.7.2.8.01.0.0.00.00.00	Participação na Receita dos Estados	
951.7.2.8.01.1.0.00.00.00	Cota-Parte do ICMS	
951.7.2.8.01.1.1.00.00.00	Cota-Parte do ICMS - Principal	
951.7.2.8.01.2.0.00.00.00	Cota-Parte do IPVA	
951.7.2.8.01.2.1.00.00.00	Cota-Parte do IPVA - Principal	
951.7.2.8.01.3.0.00.00.00	Cota-Parte do IPI - Municípios	
951.7.2.8.01.3.1.00.00.00	Cota-Parte do IPI - Municípios - Principal	

B/1



PREFEITURA MUNICIPAL DE  
**CHAVES**  
PREFEITURA MUNICIPAL DE CHAVES  
GABINETE DO PREFEITO

**Lei Orçamentária Anual**  
**Exercício Financeiro 2019**

**Programa de Trabalho**  
**Anexo VI**

*2019*

Governo Municipal de Chaves  
 Prefeitura Municipal de Chaves  
 Anexo 6, da Lei nº 4320, de 17/03/64. (Portaria SOF nº 8, de 04/02/85)  
 Em R\$ 1,00

ORÇAMENTO PROGRAMA PARA 2019  
 Orçamento Fiscal - Adendo V

ÓRGÃO.....: 10 Prefeitura Municipal de Chaves  
 UNIDADE ORÇAMENTÁRIA.: 1007 Gabinete do Prefeito

PROGRAMA  
 DE TRABALHO

CÓDIGO	ESPECIFICAÇÃO	PROJETOS	ATIVIDADES	TOTAL
04	Administração	0,00	991.000,00	991.000,00
04 122	Administração Geral	0,00	976.000,00	976.000,00
04 122 0010	Administração Geral	0,00	976.000,00	976.000,00
04 122 0010 2.055	Manutenção da Residência Oficial		15.000,00	15.000,00
04 122 0010 2.056	Manutenção das Atividades do Gabinete do Prefeito		961.000,00	961.000,00
04 131	Comunicação Social	0,00	15.000,00	15.000,00
04 131 0005	Serviço de Divulgação Oficial	0,00	15.000,00	15.000,00
04 131 0005 2.057	Encargos com Publicidade da Administração		15.000,00	15.000,00
TOTAL		0,00	991.000,00	991.000,00



Governo Municipal de Chaves  
 Prefeitura Municipal de Chaves  
 Anexo 6, da Lei nº 4320, de 17/03/64. (Portaria SOF nº 8, de 04/02/85)  
 Em R\$ 1,00

ORÇAMENTO PROGRAMA PARA 2019  
 Orçamento Fiscal - Adendo V

ÓRGÃO.....: 10 Prefeitura Municipal de Chaves  
 UNIDADE ORÇAMENTÁRIA.: 1008 Secretaria Municipal de Administração

PROGRAMA  
 DE TRABALHO

CÓDIGO	ESPECIFICAÇÃO	PROJETOS	ATIVIDADES	TOTAL
04	Administração	0,00	1.663.977,00	1.663.977,00
04 122	Administração Geral	0,00	1.648.977,00	1.648.977,00
04 122 0010	Administração Geral	0,00	1.648.977,00	1.648.977,00
04 122 0010 2.058	Manutenção da Representação Administrativa de Belém		38.000,00	38.000,00
04 122 0010 2.059	Manutenção da Secretaria Municipal de Administração		1.585.977,00	1.585.977,00
04 122 0010 2.060	Atualizar e Implementar o Plano Diretor		25.000,00	25.000,00
04 128	Formação de Recursos Humanos	0,00	15.000,00	15.000,00
04 128 0066	Treinamento e Capacitação de Recursos Humanos	0,00	15.000,00	15.000,00
04 128 0066 2.061	Capacitação e Qualificação dos Servidores Públicos		15.000,00	15.000,00
06	Segurança Pública	0,00	50.000,00	50.000,00
06 122	Administração Geral	0,00	30.000,00	30.000,00
06 122 0002	Segurança Pública	0,00	30.000,00	30.000,00
06 122 0002 2.062	Manutenção da Alimentação de Presos de Justiça		30.000,00	30.000,00
06 181	Policimento	0,00	20.000,00	20.000,00
06 181 0102	Policimento Militar	0,00	20.000,00	20.000,00
06 181 0102 2.063	Apoio à Segurança Pública		20.000,00	20.000,00
23	Comércio e Serviços	0,00	13.000,00	13.000,00
23 691	Promoção Comercial	0,00	13.000,00	13.000,00
23 691 0645	Amparo ao Pequeno Produtor Agrícola	0,00	13.000,00	13.000,00
23 691 0645 2.064	Apoio à Micro e Pequenas Empresas		13.000,00	13.000,00
TOTAL		0,00	1.726.977,00	1.726.977,00

2011

Governo Municipal de Chaves  
 Prefeitura Municipal de Chaves  
 Anexo 6, da Lei nº 4320, de 17/03/64. (Portaria SOF nº 8, de 04/02/85)  
 Em R\$ 1,00

ORÇAMENTO PROGRAMA PARA 2019  
 Orçamento Fiscal - Adendo V

ÓRGÃO.....: 10 Prefeitura Municipal de Chaves  
 UNIDADE ORÇAMENTÁRIA.: 1009 Secretaria Municipal de Finanças

PROGRAMA  
 DE TRABALHO

CÓDIGO	E S P E C I F I C A Ç Ã O	PROJETOS	ATIVIDADES	TOTAL
04	Administração	0,00	562.000,00	562.000,00
04 122	Administração Geral	0,00	562.000,00	562.000,00
04 122 0010	Administração Geral	0,00	562.000,00	562.000,00
04 122 0010 2.065	Manutenção da Secretaria Municipal de Fi nanças		562.000,00	562.000,00
28	Encargos Especiais	0,00	0,00	890.000,00
28 843	Serviço da Dívida Interna	0,00	0,00	770.000,00
28 843 0000	Encargos Especiais	0,00	0,00	770.000,00
28 843 0000 9.002	Amortização da Dívida Contratada			770.000,00
28 846	Outros Encargos Especiais	0,00	0,00	120.000,00
28 846 0000	Encargos Especiais	0,00	0,00	120.000,00
28 846 0000 9.003	Contribuição ao PASEP			120.000,00
TOTAL		0,00	562.000,00	1.452.000,00

Governo Municipal de Chaves  
 Prefeitura Municipal de Chaves  
 Anexo 6, da Lei nº 4320, de 17/03/64. (Portaria SOF nº 8, de 04/02/85)  
 Em R\$ 1,00

ORÇAMENTO PROGRAMA PARA 2019  
 Orçamento Fiscal - Adendo V

ÓRGÃO.....: 10 Prefeitura Municipal de Chaves  
 UNIDADE ORÇAMENTÁRIA.: 1010 Sec. Mun. Desenvolvimento e Agricultura

PROGRAMA  
 DE TRABALHO

CÓDIGO	ESPECIFICAÇÃO	PROJETOS	ATIVIDADES	TOTAL
04	Administração	0,00	464.742,00	464.742,00
04 122	Administração Geral	0,00	464.742,00	464.742,00
04 122 0010	Administração Geral	0,00	464.742,00	464.742,00
04 122 0010 2.066	Manutenção da Secretaria Municipal de Agricultura, Pecuária e Pesca		464.742,00	464.742,00
20	Agricultura	173.890,00	41.000,00	214.890,00
20 122	Administração Geral	106.890,00	0,00	106.890,00
20 122 0010	Administração Geral	106.890,00	0,00	106.890,00
20 122 0010 1.015	Construção da Secretaria Municipal de Agricultura	35.890,00		35.890,00
20 122 0010 1.016	Construção de um Matadouro	71.000,00		71.000,00
20 605	Abastecimento	0,00	41.000,00	41.000,00
20 605 0645	Amparo ao Pequeno Produtor Agrícola	0,00	41.000,00	41.000,00
20 605 0645 2.067	Apoio Técnico à Atividades Rurais		41.000,00	41.000,00
20 606	Extensão Rural	67.000,00	0,00	67.000,00
20 606 0645	Amparo ao Pequeno Produtor Agrícola	67.000,00	0,00	67.000,00
20 606 0645 1.017	Aquisição de Equipamentos	26.000,00		26.000,00
20 606 0645 1.018	Construção de Unidades Demonstrativas de Produção	41.000,00		41.000,00
TOTAL		173.890,00	505.742,00	679.632,00

*RH*



Governo Municipal de Chaves  
 Prefeitura Municipal de Chaves  
 Anexo 6, da Lei nº 4320, de 17/03/64. (Portaria SOF nº 8, de 04/02/85)  
 Em R\$ 1,00

ORÇAMENTO PROGRAMA PARA 2019  
 Orçamento Fiscal - Adendo V

ÓRGÃO.....: 10 Prefeitura Municipal de Chaves  
 UNIDADE ORÇAMENTÁRIA.: 1011 Sec. Mun. Cultura, Desporto e Turismo

PROGRAMA  
 DE TRABALHO

CÓDIGO	E S P E C I F I C A Ç Ã O	PROJETOS	ATIVIDADES	TOTAL
04	Administração	0,00	313.000,00	313.000,00
04 813	Lazer	0,00	313.000,00	313.000,00
04 813 0465	Desporto e Lazer	0,00	313.000,00	313.000,00
04 813 0465 2.068	Manutenção da Secretaria Municipal de Cultura, Desporto e Turismo			
13	Cultura		313.000,00	313.000,00
13 392	Difusão Cultural	56.000,00	0,00	56.000,00
13 392 0473	Difusão Cultural	56.000,00	0,00	56.000,00
13 392 0473 1.019	Promoção de Festivais, Eventos Artísticos Culturais e Religiosos	56.000,00	0,00	56.000,00
13 392 0473 1.020	Construção de Centro Cultural	50.000,00		50.000,00
27	Desporto e Lazer	6.000,00		6.000,00
27 812	Desporto Comunitário	2.564.000,00	3.000,00	2.567.000,00
27 812 0465	Desporto e Lazer	2.564.000,00	0,00	2.564.000,00
27 812 0465 1.022	Construção, Ampliação, Reforma e Adaptação de Quadras de Esportes	2.564.000,00	0,00	2.564.000,00
27 813	Lazer	0,00	3.000,00	3.000,00
27 813 0465	Desporto e Lazer	0,00	3.000,00	3.000,00
27 813 0465 2.069	Criação da Liga Esportiva de Futebol		3.000,00	3.000,00
TOTAL		2.620.000,00	316.000,00	2.936.000,00

*R*

Governo Municipal de Chaves  
 Prefeitura Municipal de Chaves  
 Anexo 6, da Lei nº 4320, de 17/03/64. (Portaria SOF nº 8, de 04/02/85)  
 Em R\$ 1,00

ORÇAMENTO PROGRAMA PARA 2019  
 Orçamento Fiscal - Adendo V

ÓRGÃO.....: 10 Prefeitura Municipal de Chaves  
 UNIDADE ORÇAMENTÁRIA.: 1012 Sec. Mun. Inf. Est. Transp. Ser. Urbanos

PROGRAMA  
 DE TRABALHO

CÓDIGO	ESPECIFICAÇÃO	PROJETOS	ATIVIDADES	TOTAL
04	Administração	1.719.000,00	2.284.176,00	4.003.176,00
04 122	Administração Geral	1.719.000,00	2.284.176,00	4.003.176,00
04 122 0010	Administração Geral	564.500,00	2.284.176,00	2.848.676,00
04 122 0010 1.023	Construção do Depósito de Materias da SE MITSU	158.000,00		158.000,00
04 122 0010 1.024	Manutenção e Reforma de Próprios Públicos	406.500,00		406.500,00
04 122 0010 2.070	Manutenção da SEMITSU		2.284.176,00	2.284.176,00
04 122 0473	Difusão Cultural	1.154.500,00	0,00	1.154.500,00
04 122 0473 1.025	Construção de um Centro de Convenções	1.154.500,00		1.154.500,00
15	Urbanismo	4.084.000,00	218.000,00	4.302.000,00
15 422	Direitos Individuais, Coletivos e Difuso	5.000,00	0,00	5.000,00
15 422 0522	Melhoria de Condições de Habitações Rurais	5.000,00	0,00	5.000,00
15 422 0522 1.027	Construção de Cemitério Públicos	5.000,00		5.000,00
15 451	Infra Estrutura Urbana	1.077.000,00	150.000,00	1.227.000,00
15 451 0010	Administração Geral	0,00	28.000,00	28.000,00
15 451 0010 2.073	Limpeza de Rios na Zona Rural		28.000,00	28.000,00
15 451 1008	Gestão da Política de Desenvolvimento Urbano	1.077.000,00	122.000,00	1.199.000,00
15 451 1008 1.030	Const.e Reforma de Trapiche	509.000,00		509.000,00
15 451 1008 1.031	Construção e Manutenção de um Terminal Hidroviário	58.000,00		58.000,00
15 451 1008 1.033	Pavimentação de Ruas e Avenidas	510.000,00		510.000,00
15 451 1008 2.074	Drenagem, Desassoreamento e Limpeza de Rios e Igarapés		112.000,00	112.000,00
15 451 1008 2.075	Construção e Manutenção de um Novo Cemitério Público		10.000,00	10.000,00
15 452	Serviços Urbanos	3.002.000,00	68.000,00	3.070.000,00
15 452 0010	Administração Geral	0,00	53.000,00	53.000,00
15 452 0010 2.076	Manutenção dos Serviços de Limpeza Pública		53.000,00	53.000,00
15 452 0522	Melhoria de Condições de Habitações Rurais	3.002.000,00	0,00	3.002.000,00
15 452 0522 1.036	Construção, Ampliação e Reforma de Pontes e Passarelas	3.002.000,00		3.002.000,00
15 452 1008	Gestão da Política de Desenvolvimento Urbano	0,00	15.000,00	15.000,00
15 452 1008 2.077	Sinalização das Vias Públicas com Placas de Transito e Nomes dos Logradouros		15.000,00	15.000,00
17	Saneamento	3.309.000,00	0,00	3.309.000,00
17 512	Saneamento Básico Urbano	3.309.000,00	0,00	3.309.000,00
17 512 0522	Melhoria de Condições de Habitações Rurais	3.309.000,00	0,00	3.309.000,00
17 512 0522 1.038	Implantação e Ampliação de Micro-Sistema de Abastecimento de Água	3.309.000,00		3.309.000,00
25	Energia	0,00	82.000,00	82.000,00
25 751	Conservação de Energia	0,00	41.000,00	41.000,00
25 751 1008	Gestão da Política de Desenvolvimento Urbano	0,00	41.000,00	41.000,00
25 751 1008 2.078	Manutenção dos Serviços de Iluminação Pública		41.000,00	41.000,00

- continua -

- continuação -

25 752	Energia Elétrica	0,00	41.000,00	41.000,00
25 752 0721	Manutenção do Sistema de Energia Elétrica	0,00	41.000,00	41.000,00
25 752 0721 2.079	Manutenção de Unidades Gestoras de Energia Elétrica		41.000,00	41.000,00

---

TOTAL	9.112.000,00	2.584.176,00	11.696.176,00
-------	--------------	--------------	---------------

---



Governo Municipal de Chaves  
 Prefeitura Municipal de Chaves  
 Anexo 6, da Lei nº 4320, de 17/03/64. (Portaria SOF nº 8, de 04/04/85)  
 Em R\$ 1,00

ORÇAMENTO PROGRAMA PARA 2019  
 Orçamento Fiscal - Adendo V

ÓRGÃO.....: 10 Prefeitura Municipal de Chaves  
 UNIDADE ORÇAMENTÁRIA.: 1013 Secretaria Municipal de Meio Ambiente

PROGRAMA  
 DE TRABALHO

CÓDIGO	ESPECIFICAÇÃO	PROJETOS	ATIVIDADES	TOTAL
04	Administração	0,00	332.300,00	332.300,00
04 122	Administração Geral	0,00	332.300,00	332.300,00
04 122 0010	Administração Geral	0,00	332.300,00	332.300,00
04 122 0010 2.080	Manutenção da Secretaria Municipal de Meio Ambiente		332.300,00	332.300,00
05	Defesa Nacional	0,00	4.000,00	4.000,00
05 127	Ordenamento Territorial	0,00	4.000,00	4.000,00
05 127 1015	Gestão da Política de Meio Ambiente	0,00	4.000,00	4.000,00
05 127 1015 2.081	Parceria ao Plano de Gestão Integrada do Projeto Zona Costeira		4.000,00	4.000,00
18	Gestão Ambiental	15.000,00	76.000,00	91.000,00
18 122	Administração Geral	5.000,00	0,00	5.000,00
18 122 1015	Gestão da Política de Meio Ambiente	5.000,00	0,00	5.000,00
18 122 1015 1.039	Construir a Estrutura da Secretaria Municipal de Meio Ambiente (SEMMA)	5.000,00		5.000,00
18 541	Preservação e Conservação Ambiental	5.000,00	65.000,00	70.000,00
18 541 0066	Treinamento e Capacitação de Recursos Humanos	0,00	30.500,00	30.500,00
18 541 0066 2.082	Cursos de Capacitação da Equipe Técnica e Comunitária		30.500,00	30.500,00
18-541 1015	Gestão da Política de Meio Ambiente	5.000,00	34.500,00	39.500,00
18 541 1015 1.040	Criação e Implatação de Área Verde de Conservação - Bosque Municipal	5.000,00		5.000,00
18 541 1015 2.083	Campanhas de Educação Ambiental		10.500,00	10.500,00
18 541 1015 2.084	Manutenção das Ações de Proteção do Meio Ambiente		16.000,00	16.000,00
18 541 1015 2.085	Suporte ao Projeto Gestão Integrada da Orla Marítima (Projeto Orla SPU)		8.000,00	8.000,00
18 542	Controle Ambiental	0,00	11.000,00	11.000,00
18 542 1015	Gestão da Política de Meio Ambiente	0,00	11.000,00	11.000,00
18 542 1015 2.086	Implementação do Plano Municipal da Gestão Integrada dos Resíduos Sólidos		11.000,00	11.000,00
18 543	Recuperação de Áreas Degradadas	5.000,00	0,00	5.000,00
18 543 1015	Gestão da Política de Meio Ambiente	5.000,00	0,00	5.000,00
18 543 1015 1.041	Criação, Implantação e Manut do Viveiro Municipal de Mudanças de Espécies Florestais	5.000,00		5.000,00
TOTAL		15.000,00	412.300,00	427.300,00

Governo Municipal de Chaves  
 Prefeitura Municipal de Chaves  
 Anexo 6, da Lei nº 4320, de 17/03/64. (Portaria SOF nº 8, de 04/02/85)  
 Em R\$ 1,00

ORÇAMENTO PROGRAMA PARA 2019  
 Orçamento Fiscal - Adendo V

ÓRGÃO.....: 10 Prefeitura Municipal de Chaves  
 UNIDADE ORÇAMENTÁRIA.: 1014 Procuradoria Geral do Município

PROGRAMA  
 DE TRABALHO

CÓDIGO	ESPECIFICAÇÃO	PROJETOS	ATIVIDADES	TOTAL
04	Administração	0,00	240.000,00	240.000,00
04 061	Ação Judiciária	0,00	44.000,00	44.000,00
04 061 0010	Administração Geral	0,00	44.000,00	44.000,00
04 061 0010 2.087	Manutenção do Contencioso		38.000,00	38.000,00
04 061 0010 2.088	Encargos com Ações Coletivas		6.000,00	6.000,00
04 091	Defesa da Ordem Jurídica	0,00	196.000,00	196.000,00
04 091 0010	Administração Geral	0,00	196.000,00	196.000,00
04 091 0010 2.089	Manutenção da Procuradoria do Município		196.000,00	196.000,00
TOTAL		0,00	240.000,00	240.000,00

Governo Municipal de Chaves  
Prefeitura Municipal de Chaves  
Anexo 6, da Lei nº 4320, de 17/03/64. (Portaria SOF nº 8, de 04/02/85)  
Em R\$ 1,00

ORÇAMENTO PROGRAMA PARA 2019  
Orçamento Fiscal - Adendo V

ÓRGÃO.....: 10 Prefeitura Municipal de Chaves  
UNIDADE ORÇAMENTÁRIA.: 1015 Controladoria Geral do Município

PROGRAMA  
DE TRABALHO

CÓDIGO	E S P E C I F I C A Ç Ã O	PROJETOS	ATIVIDADES	TOTAL
04	Administração	0,00	58.000,00	58.000,00
04 124	Controle Interno	0,00	58.000,00	58.000,00
04 124 0005	Serviço de Divulgação Oficial	0,00	58.000,00	58.000,00
04 124 0005 2.090	Manutenção da Controladoria Geral do Município		58.000,00	58.000,00
TOTAL		0,00	58.000,00	58.000,00



Governo Municipal de Chaves  
Prefeitura Municipal de Chaves  
Anexo 6, da Lei nº 4320, de 17/03/64. (Portaria SOF nº 8, de 04/02/85)  
Em R\$ 1,00

ORÇAMENTO PROGRAMA PARA 2019  
Orçamento Fiscal - Adendo V

ÓRGÃO.....: 10 Prefeitura Municipal de Chaves  
UNIDADE ORÇAMENTÁRIA.: 1099 Reserva de Contingência

PROGRAMA  
DE TRABALHO

CÓDIGO	E S P E C I F I C A Ç Ã O	PROJETOS	ATIVIDADES	TOTAL
99	Reserva de Contingência	0,00	498.000,00	498.000,00
99 999	Reserva de Contingência	0,00	498.000,00	498.000,00
99 999 9999	Reserva de Contingência	0,00	498.000,00	498.000,00
99 999 9999 2.091	Reserva de Contingência		498.000,00	498.000,00
TOTAL		0,00	498.000,00	498.000,00

Governo Municipal de Chaves  
 Câmara Municipal de Chaves  
 Anexo 6, da Lei nº 4320, de 17/03/64. (Portaria SOF nº 8, de 04/02/85)  
 Em R\$ 1,00

ORÇAMENTO PROGRAMA PARA 2019  
 Orçamento Fiscal - Adendo V

ÓRGÃO.....: 01 Câmara Municipal de Chaves  
 UNIDADE ORÇAMENTÁRIA.: 0101 Câmara Municipal de Chaves

PROGRAMA  
 DE TRABALHO

CÓDIGO	ESPECIFICAÇÃO	PROJETOS	ATIVIDADES	TOTAL
01	Legislativa			
01 031	Ação Legislativa	0,00	1.376.270,00	1.376.270,00
01 031 0006	Ação Legislativa	0,00	1.376.270,00	1.376.270,00
01 031 0006 2.001	Manutenção das Atividades Administrativas e Legislativas da Câmara	0,00	1.376.270,00	1.376.270,00
			1.376.270,00	1.376.270,00
TOTAL		0,00	1.376.270,00	1.376.270,00

11/11

Governo Municipal de Chaves  
 Fundo Municipal de Educação  
 Anexo 6, da Lei nº 4320, de 17/03/64. (Portaria SOF nº 8, de 04/02/85)  
 Em R\$ 1,00

ORÇAMENTO PROGRAMA PARA 2019  
 Orçamento Fiscal - Adendo V

ÓRGÃO.....: 15 Fundo Municipal de Educação  
 UNIDADE ORÇAMENTÁRIA.: 1502 Fundo Municipal de Educação

PROGRAMA  
 DE TRABALHO

CÓDIGO	ESPECIFICAÇÃO	PROJETOS	ATIVIDADES	TOTAL
12	Educação			
12 125	Normalização e Fiscalização	9.050.000,00	3.955.900,00	13.041.420,00
12 125 0010	Administração Geral	0,00	30.100,00	30.100,00
12 125 0010 2.002	Manutenção do Conselho da Alimentação Escolar-CAE	0,00	30.100,00	30.100,00
12 128	Formação de Recursos Humanos		30.100,00	30.100,00
12 128 0066	Treinamento e Capacitação de Recursos Humanos	0,00	14.400,00	14.400,00
12 128 0066 2.003	Capacitação de Recursos Humanos-SEMED	0,00	14.400,00	14.400,00
12 306	Alimentação e Nutrição		14.400,00	14.400,00
12 306 0251	Alimentação Escolar	0,00	482.065,00	482.065,00
12 306 0251 2.004	Manutenção do Programa de Alimentação Escolar do Ensino Fundamental-PNAEF	0,00	482.065,00	482.065,00
12 361	Ensino Fundamental		482.065,00	482.065,00
12 361 0010	Administração Geral	5.140.000,00	3.106.810,00	8.246.810,00
12 361 0010 2.005	Manutenção da Secretaria Municipal de Educação-SEMED	0,00	1.496.400,00	1.496.400,00
12 361 0026	Alimentação Escolar		1.496.400,00	1.496.400,00
12 361 0026 2.006	Manutenção do Programa de Alimentação Escolar-MAIS EDUCAÇÃO-PNAE MAIS EDUCAÇÃO	0,00	7.000,00	7.000,00
12 361 0401	Educação Fundamental		7.000,00	7.000,00
12 361 0401 1.001	Construção, Ampliação e Reforma de Unidades Escolares Zona Urbana e Rural-SEMED	5.140.000,00	835.000,00	5.975.000,00
12 361 0401 2.007	Manutenção do PDDE	5.140.000,00		5.140.000,00
12 361 0401 2.008	Manutenção do Salário Educação		120.000,00	120.000,00
12 361 0408	Transporte Escolar Para o Ensino Fundamental		715.000,00	715.000,00
12 361 0408 2.009	Manutenção do PNATE	0,00	768.410,00	768.410,00
12 362	Ensino Médio		768.410,00	768.410,00
12 362 0026	Alimentação Escolar	0,00	156.590,00	156.590,00
12 362 0026 2.010	Manutenção do Programa de Alimentação Escolar do Ensino Médio-PNAEM	0,00	35.000,00	35.000,00
12 362 0408	Transporte Escolar Para o Ensino Fundamental		35.000,00	35.000,00
12 362 0408 2.011	Manutenção do PNATE para o Ensino Médio	0,00	121.590,00	121.590,00
12 365	Educação Infantil		121.590,00	121.590,00
12 365 0026	Alimentação Escolar	3.910.000,00	138.500,00	4.048.500,00
12 365 0026 2.012	Manutenção do Programa de Alimentação Escolar CRECHE-PANEC	0,00	138.500,00	138.500,00
12 365 0026 2.013	Manutenção do Programa de Alimentação Escolar do Pré-Escola-PNEEP		13.000,00	13.000,00
12 365 0450	Educação Infantil		125.500,00	125.500,00
12 365 0450 1.002	Construção, Ampliação e Reforma de Creches	3.910.000,00	0,00	3.910.000,00
12 366	Educação de Jovens e Adultos	3.910.000,00		3.910.000,00
12 366 0026	Alimentação Escolar	0,00	27.435,00	27.435,00
12 366 0026 2.014	Manutenção do Programa de Alimentação Escolar do EJA-PNAEJA	0,00	27.435,00	27.435,00
			27.435,00	27.435,00

- continua -

- continuação -

12 843	Serviço da Dívida Interna	0,00	0,00	35.520,00
12 843 0000	Encargos Especiais	0,00	0,00	35.520,00
12 843 0000 9.001	Amortização da Dívida c/o Inss/Educação			35.520,00

---

TOTAL		9.050.000,00	3.955.900,00	13.041.420,00
-------	--	--------------	--------------	---------------

12/11



Governo Municipal de Chaves  
 Fundo Man. e Des. Educ. Bás. e Val. Prof. Educação  
 Anexo 6, da Lei nº 4320, de 17/03/64. (Portaria SOF nº 8, de 04/02/85)  
 Em R\$ 1,00

ORÇAMENTO PROGRAMA PARA 2019  
 Orçamento Fiscal - Adendo V

ÓRGÃO.....: 12 Fundeb  
 UNIDADE ORÇAMENTÁRIA.: 1203 Fundeb

PROGRAMA  
 DE TRABALHO

CÓDIGO	ESPECIFICAÇÃO	PROJETOS	ATIVIDADES	TOTAL
12	Educação			
12 361	Ensino Fundamental	528.000,00	24.222.000,00	24.750.000,00
12 361 0066	Treinamento e Capacitação de Recursos Humanos	528.000,00	23.582.000,00	24.110.000,00
12 361 0066 2.015	Capacitação de Profissionais da Educação -FUNDEB	0,00	93.000,00	93.000,00
12 361 0401	Educação Fundamental		93.000,00	93.000,00
12 361 0401 1.003	Aparelhamento de Unidades Escolares do Ensino Fundamental	528.000,00	20.384.800,00	20.912.800,00
12 361 0401 1.004	Construção, Ampliação e Reforma de Unidades Escolares-FUNDEB	178.000,00		178.000,00
12 361 0401 2.016	Manutenção do Fundeb 40%-FUNDAMENTAL	350.000,00		350.000,00
12 361 0401 2.017	Manutenção de Unidades Escolares-FUNDEB B		4.744.000,00	4.744.000,00
12 361 0401 2.018	Manutenção do Ensino Especial		334.000,00	334.000,00
12 361 0401 2.019	Manutenção do Fundeb 60%-FUNDAMENTAL		23.800,00	23.800,00
12 361 0408	Transporte Escolar Para o Ensino Fundamental		15.283.000,00	15.283.000,00
12 361 0408 2.020	Manutenção do Transporte Escolar - FUNDE B	0,00	3.104.200,00	3.104.200,00
12 365	Educação Infantil		3.104.200,00	3.104.200,00
12 365 0450	Educação Infantil	0,00	480.000,00	480.000,00
12 365 0450 2.021	Manutenção do FUNDEB 40%-INFANTIL	0,00	480.000,00	480.000,00
12 365 0450 2.022	Manutenção do FUNDEB 60%-INFANTIL		303.000,00	303.000,00
12 366	Educação de Jovens e Adultos		177.000,00	177.000,00
12 366 0460	Ensino Supletivo e Educação de Jovens e Adultos	0,00	160.000,00	160.000,00
12 366 0460 2.023	Manutenção do PEJA 40	0,00	160.000,00	160.000,00
12 366 0460 2.024	Manutenção do PEJA 60		35.000,00	35.000,00
			125.000,00	125.000,00
TOTAL		528.000,00	24.222.000,00	24.750.000,00

191



Governo Municipal de Chaves  
 Fundo Municipal de Assistência Social  
 Anexo 6, da Lei nº 4320, de 17/03/64. (Portaria SOF nº 8, de 04/02/85)  
 Em R\$ 1,00

ORÇAMENTO PROGRAMA PARA 2019  
 Orçamento Seguridade social - Adendo V

ÓRGÃO.....: 21 Fundo Municipal de Assistência Social  
 UNIDADE ORÇAMENTÁRIA.: 2105 Fundo Municipal de Assistência Social

PROGRAMA  
 DE TRABALHO

CÓDIGO	ESPECIFICAÇÃO	PROJETOS	ATIVIDADES	TOTAL
08	Assistência Social			
08 032	Controle Externo	0,00	1.921.340,00	1.921.340,00
08 032 0137	Assistência Social Geral	0,00	30.000,00	30.000,00
08 032 0137 2.036	Manutenção do Conselho Municipal de Assistência Social	0,00	30.000,00	30.000,00
08 032 0137 2.039	Atendimento a Pessoa Idosa em Centros		7.000,00	7.000,00
08 122	Administração Geral		23.000,00	23.000,00
08 122 0010	Administração Geral	0,00	1.287.140,00	1.287.140,00
08 122 0010 2.037	Manutenção de Secretária Municipal de Assistência Social	0,00	1.287.140,00	1.287.140,00
08 241	Assistência ao Idoso		1.287.140,00	1.287.140,00
08 241 0137	Assistência Social Geral	0,00	5.000,00	5.000,00
08 241 0137 2.040	Serviço de Convivência e Fortalecimento de Vínculo para Idoso	0,00	5.000,00	5.000,00
08 243	Assistência à Criança e ao Adolescente		5.000,00	5.000,00
08 243 0132	Erradicação do Trabalho Infantil	0,00	127.000,00	127.000,00
08 243 0132 2.041	Manutenção de PETI	0,00	4.000,00	4.000,00
08 243 0137	Assistência Social Geral		4.000,00	4.000,00
08 243 0137 2.042	Manutenção do Programa.Bolsa Família e Cadastro Único	0,00	123.000,00	123.000,00
08 243 0137 2.092	Manutenção do Programa Primeira Infância		115.000,00	115.000,00
08 244	Assistência Comunitária		8.000,00	8.000,00
08 244 0010	Administração Geral	0,00	472.200,00	472.200,00
08 244 0010 2.043	Encargos com Publicidade da SEMAS	0,00	13.000,00	13.000,00
08 244 0137	Assistência Social Geral		13.000,00	13.000,00
08 244 0137 2.044	Manutenção dos Programas FNAS	0,00	404.200,00	404.200,00
08 244 0137 2.045	Serviço de Proteção Básica do Domicílio para Pessoas com Deficiência		9.200,00	9.200,00
08 244 0137 2.046	Apoio da Expedição de Documentos a Pessoas Carente		12.000,00	12.000,00
08 244 0137 2.047	Ampliação de Cursos Profissionalizantes de Geração de Trabalho e Renda		12.000,00	12.000,00
08 244 0137 2.048	Manutenção do Projeto de Inclusão Sócio Produtivo		12.000,00	12.000,00
08 244 0137 2.049	Manutenção do Programa IGD-SUAS		12.000,00	12.000,00
08 244 0137 2.093	Manutenção Bloco Proteção Social Básica		37.000,00	37.000,00
08 244 0137 2.094	Manutenção da Proteção Social Especial		230.000,00	230.000,00
08 244 1002	Gestão da Política de Assistência Social		80.000,00	80.000,00
08 244 1002 2.050	Manutenção do Cras-Centro de Referência de Assistência Social (PAIF)	0,00	55.000,00	55.000,00
			55.000,00	55.000,00
TOTAL		0,00	1.921.340,00	1.921.340,00

*Handwritten signature or mark*

Governo Municipal de Chaves  
 Fundo Mun. Direitos da Criança e do Adolescente  
 Anexo 6, da Lei nº 4320, de 17/03/64. (Portaria SOF nº 8, de 04/02/85)  
 Em R\$ 1,00

ORÇAMENTO PROGRAMA PARA 2019  
 Orçamento Seguridade social - Adendo V

ÓRGÃO.....: 22 Fundo Mun. Dir. da Criança e Adolescente  
 UNIDADE ORÇAMENTÁRIA.: 2206 Fundo Mun. Dir. da Criança e Adolescente

PROGRAMA  
 DE TRABALHO

CÓDIGO	ESPECIFICAÇÃO	PROJETOS	ATIVIDADES	TOTAL
08	Assistência Social			
08 243	Assistência à Criança e ao Adolescente	0,00	81.000,00	81.000,00
08 243 0064	Defesa dos Direitos da Criança e do Adolescente	0,00	81.000,00	81.000,00
08 243 0064 2.051	Manutenção do Fundo Municipal do Direito s da Crianças e do Adolescente	0,00	71.000,00	71.000,00
08 243 0140	Defesa dos Direitos da Criança e do Adolescente		71.000,00	71.000,00
08 243 0140 2.052	Manutenção do Conselho Tutelar	0,00	10.000,00	10.000,00
08 243 0140 2.053	Manutenção do Conselho dos Direitos da C riança e do Adolescente		4.000,00	4.000,00
			6.000,00	6.000,00
TOTAL		0,00	81.000,00	81.000,00

*R*



Governo Municipal de Chaves  
 Fundo Municipal de Saúde  
 Anexo 6, da Lei nº 4320, de 17/03/64. (Portaria SOF nº 8, de 04/02/85)  
 Em R\$ 1,00

ORÇAMENTO PROGRAMA PARA 2019  
 Orçamento Seguridade social - Adendo V

ÓRGÃO.....: 20 Fundo Municipal de Saúde  
 UNIDADE ORÇAMENTÁRIA.: 2004 Fundo Municipal de Saúde

PROGRAMA  
 DE TRABALHO

CÓDIGO	ESPECIFICAÇÃO	PROJETOS	ATIVIDADES	TOTAL
10	Saúde			
10 122	Administração Geral	6.548.708,00	7.291.377,00	13.840.085,00
10 122 0010	Administração Geral	862.820,00	0,00	862.820,00
10 122 0010 1.005	Construção, Ampliação e Reforma do Prédio o da Secretária	862.820,00	0,00	862.820,00
10 122 0010 1.006	Aquisição de Veículo e Embarcação	690.000,00		690.000,00
10 125	Normalização e Fiscalização	172.820,00		172.820,00
10 125 0010	Administração Geral	0,00	5.800,00	5.800,00
10 125 0010 2.026	Manutenção do Conselho Municipal de Saúde e Comunicação Social	0,00	5.800,00	5.800,00
10 131	Serviço de Divulgação Oficial	0,00	5.800,00	5.800,00
10 131 0005	Encargos com Publicidade da SESMA	0,00	5.800,00	5.800,00
10 131 0005 2.027	Atenção Básica		5.800,00	5.800,00
10 301	Programa de Ações Básicas de Saúde	5.685.888,00	6.615.056,00	12.300.944,00
10 301 0200	Reforma e Ampliação de Unidades Básicas de Saúde	5.685.888,00	6.615.056,00	12.300.944,00
10 301 0200 1.007	Construção de Unidades Básicas de Saúde	716.908,00		716.908,00
10 301 0200 1.008	Ampliação e Reforma de Unidade Básica de Saúde	4.733.000,00		4.733.000,00
10 301 0200 1.010	Manutenção do Programa Saúde Bucal-SB	235.980,00		235.980,00
10 301 0200 2.028	Manutenção do Programa Farmácia Básica		328.300,00	328.300,00
10 301 0200 2.029	Manutenção do Programa dos Agentes Comunitários da Saúde-PACS		239.000,00	239.000,00
10 301 0200 2.030	Manutenção das Ações das Unidades Básicas		1.067.000,00	1.067.000,00
10 301 0200 2.031	Manutenção da Secretária Municipal de Saúde		3.294.698,00	3.294.698,00
10 301 0200 2.032	Manutenção das Ações de Saúde da Família -ESF		1.668.978,00	1.668.978,00
10 301 0200 2.033	Vigilância Sanitária		17.080,00	17.080,00
10 304	Vigilância Sanitária de Produtos e Serviços	0,00	657.181,00	657.181,00
10 304 0235	Manutenção do Programa Vigilância Sanitária	0,00	657.181,00	657.181,00
10 304 0235 2.034	Vigilância Epidemiológica		657.181,00	657.181,00
10 305	Programa de Ações Básicas de Saúde	0,00	7.540,00	7.540,00
10 305 0200	Manutenção das Ações de Vigilância e Promoção à Saúde-TFVPS	0,00	7.540,00	7.540,00
10 305 0200 2.035			7.540,00	7.540,00
TOTAL		6.548.708,00	7.291.377,00	13.840.085,00

*Handwritten signature or mark in blue ink.*



PREFEITURA MUNICIPAL DE  
**CHAVES**  
PREFEITURA MUNICIPAL DE CHAVES  
GABINETE DO PREFEITO

**Lei Orçamentária Anual**  
**Exercício Financeiro 2019**

**Natureza das Despesas**  
**Segundo Categoria Econômica**  
**Anexo II**

11

**NATUREZA DA DESPESA SEGUNDO AS CATEGORIAS ECONÔMICAS**

ÓRGÃO.....: 01 Câmara Municipal de Chaves  
 UNIDADE ORÇAMENTÁRIA.: 0101 Câmara Municipal de Chaves

NATUREZA  
 DA DESPESA

CÓDIGO	ESPECIFICAÇÃO	FUNTE	DESDOBRAMENTO	ELEMENTO	CATEG. ECONÔMICA
3.0.00.00.00	Despesas correntes				
3.1.00.00.00	Pessoal e encargos sociais				1.356.270,00
3.1.90.00.00	Aplicações diretas			965.470,00	
3.1.90.04.00	Contratação por tempo determinado	10010000	965.470,00		
3.1.90.11.00	Vencimentos e vant. fixas pessoal civil	10010000	25.000,00		
3.1.90.13.00	Obrigações patronais	10010000	764.800,00		
3.1.90.16.00	Outras desp. variáveis pessoal civil	10010000	155.670,00		
3.1.90.91.00	Sentenças judiciais	10010000	10.000,00		
3.1.90.92.00	Despesas de exercícios anteriores	10010000	5.000,00		
3.3.00.00.00	Outras despesas correntes	10010000	5.000,00		
3.3.90.00.00	Aplicações diretas			390.800,00	
3.3.90.14.00	Diárias - civil	10010000	390.800,00		
3.3.90.30.00	Material de consumo	10010000	90.000,00		
3.3.90.31.00	Premiações cult.art.cient.desp.e outras	10010000	50.000,00		
3.3.90.32.00	Material, bem ou serv. p/ dist. gratuita	10010000	10.000,00		
3.3.90.33.00	Passagens e despesas com locomoção	10010000	5.000,00		
3.3.90.35.00	Serviços de consultoria	10010000	10.000,00		
3.3.90.36.00	Outros serv. de terceiros pessoa física	10010000	15.000,00		
3.3.90.39.00	Outros serv. de terc. pessoa jurídica	10010000	15.000,00		
3.3.90.92.00	Despesas de exercícios anteriores	10010000	190.800,00		
4.0.00.00.00	Despesas de capital	10010000	5.000,00		
4.4.00.00.00	Investimentos			20.000,00	20.000,00
4.4.90.00.00	Aplicações diretas				
4.4.90.51.00	Obras e instalações	10010000	20.000,00		
4.4.90.52.00	Equipamentos e material permanente	10010000	10.000,00		
			10.000,00		
<b>TOTAL DA DESPESA</b>					<b>1.376.270,00</b>

Anexo 2, da Lei nº 4320, de 17/03/64. (Portaria SOF nº 8, de 04/02/85)

NATUREZA DA DESPESA SEGUNDO AS CATEGORIAS ECONÔMICAS

ÓRGÃO.....: 10 Prefeitura Municipal de Chaves  
 UNIDADE ORÇAMENTÁRIA.: 1007 Gabinete do Prefeito

NATUREZA  
 DA DESPESA

CÓDIGO	ESPECIFICAÇÃO	FONTE	DESDOBRAMENTO	ELEMENTO	CATEG. ECONÔMICA
3.0.00.00.00	Despesas correntes				981.000,00
3.1.00.00.00	Pessoal e encargos sociais			720.000,00	
3.1.90.00.00	Aplicações diretas				
3.1.90.04.00	Contratação por tempo determinado	10010000	720.000,00		
3.1.90.11.00	Vencimentos e vant. fixas pessoal civil	10010000	70.000,00		
3.1.90.13.00	Obrigações patronais	10010000	500.000,00		
3.1.90.16.00	Outras desp. variáveis pessoal civil	10010000	140.000,00		
3.1.90.92.00	Despesas de exercícios anteriores	10010000	1.000,00		
3.3.00.00.00	Outras despesas correntes	10010000	9.000,00		
3.3.90.00.00	Aplicações diretas			261.000,00	
3.3.90.14.00	Diárias - civil	10010000	261.000,00		
3.3.90.30.00	Material de consumo	10010000	10.000,00		
3.3.90.33.00	Passagens e despesas com locomoção	10010000	37.000,00		
3.3.90.35.00	Serviços de consultoria	10010000	10.000,00		
3.3.90.36.00	Outros serv. de terceiros pessoa física	10010000	30.000,00		
3.3.90.37.00	Locação de mão de obra	10010000	36.000,00		
3.3.90.39.00	Outros serv. de terc. pessoa jurídica	10010000	100.000,00		
3.3.90.92.00	Despesas de exercícios anteriores	10010000	28.000,00		
4.0.00.00.00	Despesas de capital	10010000	10.000,00		
4.4.00.00.00	Investimentos			10.000,00	10.000,00
4.4.90.00.00	Aplicações diretas				
4.4.90.52.00	Equipamentos e material permanente	10010000	10.000,00		
			10.000,00		
TOTAL DA DESPESA					991.000,00



NATUREZA DA DESPESA SEGUNDO AS CATEGORIAS ECONÔMICAS

ÓRGÃO.....: 10 Prefeitura Municipal de Chaves  
 UNIDADE ORÇAMENTÁRIA.: 1008 Secretaria Municipal de Administração

NATUREZA  
 DA DESPESA

CÓDIGO	ESPECIFICAÇÃO	FONTE	DESDOBRAMENTO	ELEMENTO	CATEG. ECONÔMICA
3.0.00.00.00	Despesas correntes				1.710.977,00
3.1.00.00.00	Pessoal e encargos sociais			412.789,00	
3.1.90.00.00	Aplicações diretas		412.789,00		
3.1.90.04.00	Contratação por tempo determinado	10010000	45.000,00		
3.1.90.11.00	Vencimentos e vant. fixas pessoal civil	10010000	280.000,00		
3.1.90.13.00	Obrigações patronais	10010000	58.789,00		
3.1.90.16.00	Outras desp. variáveis pessoal civil	10010000	1.000,00		
3.1.90.92.00	Despesas de exercícios anteriores	10010000	8.000,00		
3.1.90.96.00	Ressarcimento de desp. de pessoal requis	10010000	20.000,00		
3.3.00.00.00	Outras despesas correntes			1.298.188,00	
3.3.90.00.00	Aplicações diretas		1.298.188,00		
3.3.90.14.00	Diárias - civil	10010000	20.000,00		
3.3.90.30.00	Material de consumo	10010000	203.000,00		
3.3.90.31.00	Premiações cult.art.cient.desp.e outras	10010000	21.000,00		
3.3.90.32.00	Material, bem ou serv. p/ dist. gratuita	10010000	16.000,00		
3.3.90.33.00	Passagens e despesas com locomoção	10010000	75.977,00		
3.3.90.35.00	Serviços de consultoria	10010000	10.000,00		
3.3.90.36.00	Outros serv. de terceiros pessoa física	10010000	181.000,00		
3.3.90.37.00	Locação de mão de obra	10010000	240.211,00		
3.3.90.39.00	Outros serv. de terc. pessoa jurídica	10010000	456.000,00		
3.3.90.47.00	Obrigações tributárias e contributivas	10010000	40.000,00		
3.3.90.92.00	Despesas de exercícios anteriores	10010000	30.000,00		
3.3.90.93.00	Indenizações e restituições	10010000	5.000,00		
4.0.00.00.00	Despesas de capital				16.000,00
4.4.00.00.00	Investimentos			16.000,00	
4.4.90.00.00	Aplicações diretas		16.000,00		
4.4.90.52.00	Equipamentos e material permanente	10010000	11.000,00		
4.4.90.92.00	Despesas de exercícios anteriores	10010000	5.000,00		
TOTAL DA DESPESA					1.726.977,00

**NATUREZA DA DESPESA SEGUNDO AS CATEGORIAS ECONÔMICAS**

ÓRGÃO.....: 10 Prefeitura Municipal de Chaves  
 UNIDADE ORÇAMENTÁRIA.: 1009 Secretaria Municipal de Finanças

NATUREZA  
 DA DESPESA

CÓDIGO	ESPECIFICAÇÃO	FONTE	DESDOBRAMENTO	ELEMENTO	CATEG. ECONÔMICA
3.0.00.00.00	Despesas correntes				692.000,00
3.1.00.00.00	Pessoal e encargos sociais				
3.1.90.00.00	Aplicações diretas			331.000,00	
3.1.90.04.00	Contratação por tempo determinado	10010000	331.000,00		
3.1.90.11.00	Vencimentos e vant. fixas pessoal civil	10010000	50.000,00		
3.1.90.13.00	Obrigações patronais	10010000	200.000,00		
3.1.90.16.00	Outras desp. variáveis pessoal civil	10010000	70.000,00		
3.1.90.92.00	Despesas de exercícios anteriores	10010000	1.000,00		
3.2.00.00.00	Juros e encargos da dívida				
3.2.90.00.00	Aplicações diretas			20.000,00	
3.2.90.21.00	Juros sobre a dívida por contrato	10010000	20.000,00		
3.3.00.00.00	Outras despesas correntes				
3.3.90.00.00	Aplicações diretas			341.000,00	
3.3.90.14.00	Diárias - civil	10010000	341.000,00		
3.3.90.30.00	Material de consumo	10010000	5.000,00		
3.3.90.33.00	Passagens e despesas com locomoção	10010000	4.000,00		
3.3.90.35.00	Serviços de consultoria	10010000	2.000,00		
3.3.90.36.00	Outros serv. de terceiros pessoa física	10010000	30.000,00		
3.3.90.37.00	Locação de mão de obra	10010000	10.000,00		
3.3.90.39.00	Outros serv. de terc. pessoa jurídica	10010000	100.000,00		
3.3.90.47.00	Obrigações tributárias e contributivas	10010000	50.000,00		
3.3.90.92.00	Despesas de exercícios anteriores	10010000	120.000,00		
3.3.90.93.00	Indenizações e restituições	10010000	10.000,00		
4.0.00.00.00	Despesas de capital				
4.4.00.00.00	Investimentos				760.000,00
4.4.90.00.00	Aplicações diretas			10.000,00	
4.4.90.52.00	Equipamentos e material permanente	10010000	10.000,00		
4.6.00.00.00	Amortização da dívida				
4.6.90.00.00	Aplicações diretas			750.000,00	
4.6.90.71.00	Principal da dívida contratual resgatado	10010000	750.000,00		
			750.000,00		
<b>TOTAL DA DESPESA</b>					<b>1.452.000,00</b>

NATUREZA DA DESPESA SEGUNDO AS CATEGORIAS ECONÔMICAS

ÓRGÃO.....: 10 Prefeitura Municipal de Chaves  
 UNIDADE ORÇAMENTÁRIA.: 1010 Sec. Mun. Desenvolvimento e Agricultura

NATUREZA  
 DA DESPESA

CÓDIGO	ESPECIFICAÇÃO	FONTE	DESDOBRAMENTO	ELEMENTO	CATEG. ECONÔMICA
3.0.00.00.00	Despesas correntes				489.742,00
3.1.00.00.00	Pessoal e encargos sociais			258.000,00	
3.1.90.00.00	Aplicações diretas		258.000,00		
3.1.90.04.00	Contratação por tempo determinado	10010000	80.000,00		
3.1.90.11.00	Vencimentos e vant. fixas pessoal civil	10010000	100.000,00		
3.1.90.13.00	Obrigações patronais	10010000	62.000,00		
3.1.90.16.00	Outras desp. variáveis pessoal civil	10010000	1.000,00		
3.1.90.92.00	Despesas de exercícios anteriores	10010000	15.000,00		
3.3.00.00.00	Outras despesas correntes			231.742,00	
3.3.90.00.00	Aplicações diretas		231.742,00		
3.3.90.14.00	Diárias - civil	10010000	2.000,00		
3.3.90.30.00	Material de consumo	10010000	17.000,00		
		19900000	15.000,00		
3.3.90.33.00	Passagens e despesas com locomoção	10010000	3.000,00		
3.3.90.36.00	Outros serv. de terceiros pessoa física	10010000	12.000,00		
		19900000	10.000,00		
3.3.90.37.00	Locação de mão de obra	10010000	140.742,00		
3.3.90.39.00	Outros serv. de terc. pessoa jurídica	10010000	12.000,00		
		19900000	10.000,00		
3.3.90.92.00	Despesas de exercícios anteriores	10010000	5.000,00		
3.3.90.93.00	Indenizações e restituições	10010000	5.000,00		
4.0.00.00.00	Despesas de capital			189.890,00	189.890,00
4.4.00.00.00	Investimentos			189.890,00	
4.4.90.00.00	Aplicações diretas		189.890,00		
4.4.90.51.00	Obras e instalações	10010000	77.890,00		
		15100000	20.000,00		
		15200000	50.000,00		
4.4.90.52.00	Equipamentos e material permanente	10010000	31.000,00		
		19900000	5.000,00		
4.4.90.92.00	Despesas de exercícios anteriores	10010000	1.000,00		
		19900000	5.000,00		
TOTAL DA DESPESA					679.632,00

*R*



NATUREZA DA DESPESA SEGUNDO AS CATEGORIAS ECONÔMICAS

ÓRGÃO.....: 10 Prefeitura Municipal de Chaves  
 UNIDADE ORÇAMENTÁRIA.: 1011 Sec. Mun. Cultura, Desporto e Turismo

NATUREZA  
 DA DESPESA

CÓDIGO	ESPECIFICAÇÃO	FONTE	DESDOBRAMENTO	ELEMENTO	CATEG. ECONÔMICA
3.0.00.00.00	Despesas correntes				354.000,00
3.1.00.00.00	Pessoal e encargos sociais			246.000,00	
3.1.90.00.00	Aplicações diretas		246.000,00		
3.1.90.04.00	Contratação por tempo determinado	10010000	5.000,00		
3.1.90.11.00	Vencimentos e vant. fixas pessoal civil	10010000	158.500,00		
3.1.90.13.00	Obrigações patronais	10010000	35.000,00		
3.1.90.16.00	Outras desp. variáveis pessoal civil	10010000	1.500,00		
3.1.90.92.00	Despesas de exercícios anteriores	10010000	1.000,00		
		19900000	45.000,00		
3.3.00.00.00	Outras despesas correntes			108.000,00	
3.3.90.00.00	Aplicações diretas		108.000,00		
3.3.90.14.00	Diárias - civil	10010000	1.000,00		
		19900000	5.000,00		
3.3.90.30.00	Material de consumo	10010000	11.000,00		
		19900000	5.000,00		
3.3.90.31.00	Premiações cult.art.cient.desp.e outras	10010000	1.000,00		
3.3.90.32.00	Material, bem ou serv. p/ dist. gratuita	10010000	1.000,00		
3.3.90.33.00	Passagens e despesas com locomoção	10010000	1.000,00		
		19900000	5.000,00		
3.3.90.35.00	Serviços de consultoria	10010000	1.000,00		
		10900000	10.000,00		
3.3.90.36.00	Outros serv. de terceiros pessoa física	10010000	22.000,00		
		10900000	12.000,00		
3.3.90.39.00	Outros serv. de terc. pessoa jurídica	10010000	21.000,00		
		10900000	10.000,00		
3.3.90.92.00	Despesas de exercícios anteriores	10010000	2.000,00		
4.0.00.00.00	Despesas de capital				
4.4.00.00.00	Investimentos			2.582.000,00	2.582.000,00
4.4.90.00.00	Aplicações diretas		2.582.000,00		
4.4.90.51.00	Obras e instalações	10010000	7.000,00		
		15100000	2.553.000,00		
		15200000	10.000,00		
4.4.90.52.00	Equipamentos e material permanente	10010000	1.000,00		
		10900000	10.000,00		
4.4.90.92.00	Despesas de exercícios anteriores	10010000	1.000,00		
TOTAL DA DESPESA					2.936.000,00



NATUREZA DA DESPESA SEGUNDO AS CATEGORIAS ECONÔMICAS

ÓRGÃO.....: 10 Prefeitura Municipal de Chaves  
 UNIDADE ORÇAMENTÁRIA.: 1012 Sec. Mun. Inf. Est. Transp. Ser. Urbanos

NATUREZA  
 DA DESPESA

CÓDIGO	ESPECIFICAÇÃO	FONTE	DESDOBRAMENTO	ELEMENTO	CATEG. ECONÔMICA
3.0.00.00.00	Despesas correntes				2.549.176,00
3.1.00.00.00	Pessoal e encargos sociais			1.119.176,00	
3.1.90.00.00	Aplicações diretas		1.119.176,00		
3.1.90.04.00	Contratação por tempo determinado	10010000	421.000,00		
		15300000	10.000,00		
3.1.90.11.00	Vencimentos e vant. fixas pessoal civil	10010000	421.000,00		
		19900000	10.000,00		
3.1.90.13.00	Obrigações patronais	10010000	255.176,00		
3.1.90.16.00	Outras desp. variáveis pessoal civil	10010000	1.000,00		
3.1.90.92.00	Despesas de exercícios anteriores	10010000	1.000,00		
3.3.00.00.00	Outras despesas correntes			1.430.000,00	
3.3.90.00.00	Aplicações diretas		1.430.000,00		
3.3.90.14.00	Diárias - civil	10010000	5.000,00		
3.3.90.30.00	Material de consumo	10010000	408.000,00		
		15100000	50.000,00		
		16200000	25.000,00		
3.3.90.33.00	Passagens e despesas com locomoção	19900000	1.000,00		
		10010000	11.000,00		
3.3.90.36.00	Outros serv. de terceiros pessoa física	19900000	2.000,00		
		10010000	110.000,00		
		10900000	15.000,00		
		15100000	150.000,00		
		15300000	55.000,00		
		16200000	15.000,00		
3.3.90.37.00	Locação de mão de obra	19900000	2.000,00		
3.3.90.39.00	Outros serv. de terc. pessoa jurídica	10010000	300.000,00		
		10010000	107.000,00		
		10900000	10.000,00		
		15100000	50.000,00		
		15300000	75.000,00		
		16200000	10.000,00		
3.3.90.92.00	Despesas de exercícios anteriores	19200000	10.000,00		
		10010000	2.000,00		
		10900000	10.000,00		
3.3.90.93.00	Indenizações e restituições	16200000	5.000,00		
		10010000	1.000,00		
		10900000	1.000,00		

- continua -

11

- continuação -

4.0.00.00.00	Despesas de capital				
4.4.00.00.00	Investimentos				
4.4.90.00.00	Aplicações diretas			9.147.000,00	9.147.000,00
4.4.90.51.00	Obras e instalações				
		10010000		9.147.000,00	
		10900000		24.000,00	
		15100000		5.000,00	
		15200000		8.745.000,00	
		16100000		30.000,00	
		19900000		50.000,00	
		10010000		5.000,00	
4.4.90.52.00	Equipamentos e material permanente	10010000		16.000,00	
		10900000		17.000,00	
		15100000		230.000,00	
		15200000		10.000,00	
		16200000		15.000,00	

TOTAL DA DESPESA | 11.696.176,00

NATUREZA DA DESPESA SEGUNDO AS CATEGORIAS ECONÔMICAS

ÓRGÃO.....: 10 Prefeitura Municipal de Chaves  
 UNIDADE ORÇAMENTÁRIA.: 1013 Secretaria Municipal do Meio Ambiente

NATUREZA  
 DA DESPESA

CÓDIGO	ESPECIFICAÇÃO	FONTE	DESDOBRAMENTO	ELEMENTO	CATEG. ECONÔMICA
3.0.00.00.00	Despesas correntes				
3.1.00.00.00	Pessoal e encargos sociais				406.300,00
3.1.90.00.00	Aplicações diretas			203.300,00	
3.1.90.04.00	Contratação por tempo determinado	10010000	203.300,00		
3.1.90.11.00	Vencimentos e vant. fixas pessoal civil	10010000	80.000,00		
3.1.90.13.00	Obrigações patronais	10010000	83.500,00		
3.1.90.16.00	Outras desp. variáveis pessoal civil	10010000	36.300,00		
3.1.90.92.00	Despesas de exercícios anteriores	10010000	1.500,00		
3.3.00.00.00	Outras despesas correntes	10010000	2.000,00		
3.3.90.00.00	Aplicações diretas			203.000,00	
3.3.90.14.00	Diárias - civil	10010000	203.000,00		
3.3.90.30.00	Material de consumo	10010000	3.000,00		
		10010000	31.000,00		
		19900000	6.500,00		
3.3.90.33.00	Passagens e despesas com locomoção	10010000	8.000,00		
3.3.90.36.00	Outros serv. de terceiros pessoa física	10010000	15.000,00		
		15300000	3.000,00		
		19900000	11.500,00		
3.3.90.37.00	Locação de mão de obra	10010000	41.000,00		
3.3.90.39.00	Outros serv. de terc. pessoa jurídica	10010000	17.000,00		
		10900000	2.000,00		
		15300000	55.000,00		
		19900000	7.000,00		
3.3.90.92.00	Despesas de exercícios anteriores	10010000	2.000,00		
3.3.90.93.00	Indenizações e restituições	10010000	1.000,00		
4.0.00.00.00	Despesas de capital				
4.4.00.00.00	Investimentos				21.000,00
4.4.90.00.00	Aplicações diretas			21.000,00	
4.4.90.51.00	Obras e instalações	10010000	21.000,00		
4.4.90.52.00	Equipamentos e material permanente	10010000	15.000,00		
4.4.90.92.00	Despesas de exercícios anteriores	10010000	5.000,00		
		10010000	1.000,00		
TOTAL DA DESPESA					427.300,00

*B-11*

**NATUREZA DA DESPESA SEGUNDO AS CATEGORIAS ECONÔMICAS**

ÓRGÃO.....: 10 Prefeitura Municipal de Chaves  
 UNIDADE ORÇAMENTÁRIA.: 1014 Procuradoria Geral do Município

NATUREZA  
 DA DESPESA

CÓDIGO	ESPECIFICAÇÃO	FONTE	DESDOBRAMENTO	ELEMENTO	CATEG. ECONÔMICA
3.0.00.00.00	Despesas correntes				240.000,00
3.1.00.00.00	Pessoal e encargos sociais			202.000,00	
3.1.90.00.00	Aplicações diretas				
3.1.90.04.00	Contratação por tempo determinado	10010000	202.000,00		
3.1.90.11.00	Vencimentos e vant. fixas pessoal civil	10010000	130.000,00		
		15300000	15.000,00		
3.1.90.13.00	Obrigações patronais	10010000	7.000,00		
3.1.90.16.00	Outras desp. variáveis pessoal civil	10010000	3.000,00		
3.1.90.91.00	Sentenças judiciais	10010000	3.000,00		
3.3.00.00.00	Outras despesas correntes	10010000	44.000,00		
3.3.90.00.00	Aplicações diretas			38.000,00	
3.3.90.14.00	Diárias - civil	10010000	38.000,00		
		15300000	2.000,00		
3.3.90.30.00	Material de consumo	10010000	10.000,00		
		15300000	2.000,00		
3.3.90.33.00	Passagens e despesas com locomoção	10010000	5.000,00		
		15300000	2.000,00		
3.3.90.36.00	Outros serv. de terceiros pessoa física	10010000	5.000,00		
		15300000	4.000,00		
3.3.90.39.00	Outros serv. de terc. pessoa jurídica	10010000	5.000,00		
3.3.90.92.00	Despesas de exercícios anteriores	10010000	2.000,00		
		10010000	1.000,00		
<b>TOTAL DA DESPESA</b>					<b>240.000,00</b>



NATUREZA DA DESPESA SEGUNDO AS CATEGORIAS ECONÔMICAS

ÓRGÃO.....: 10 Prefeitura Municipal de Chaves  
 UNIDADE ORÇAMENTÁRIA.: 1015 Controladoria Geral do Município

NATUREZA  
 DA DESPESA

CÓDIGO	ESPECIFICAÇÃO	FONTE	DESDOBRAMENTO	ELEMENTO	CATEG. ECONÔMICA
3.0.00.00.00	Despesas correntes				58.000,00
3.1.00.00.00	Pessoal e encargos sociais				
3.1.90.00.00	Aplicações diretas			48.000,00	
3.1.90.04.00	Contratação por tempo determinado	10010000	48.000,00		
3.1.90.11.00	Vencimentos e vant. fixas pessoal civil	10010000	22.000,00		
3.1.90.13.00	Obrigações patronais	10010000	22.000,00		
3.1.90.16.00	Outras desp. variáveis pessoal civil	10010000	2.000,00		
3.3.00.00.00	Outras despesas correntes				
3.3.90.00.00	Aplicações diretas			10.000,00	
3.3.90.14.00	Diárias - civil	10010000	10.000,00		
3.3.90.30.00	Material de consumo	10010000	2.000,00		
3.3.90.33.00	Passagens e despesas com locomoção	10010000	2.000,00		
3.3.90.36.00	Outros serv. de terceiros pessoa física	10010000	2.000,00		
3.3.90.39.00	Outros serv. de terc. pessoa jurídica	10010000	2.000,00		
TOTAL DA DESPESA					58.000,00

261

**NATUREZA DA DESPESA SEGUNDO AS CATEGORIAS ECONÔMICAS**

ÓRGÃO.....: 10 Prefeitura Municipal de Chaves  
 UNIDADE ORÇAMENTÁRIA.: 1099 Reserva de Contingência

NATUREZA  
 DA DESPESA

CÓDIGO	ESPECIFICAÇÃO	FONTE	DESDOBRAMENTO	ELEMENTO	CATEG. ECONÔMICA
9.0.00.00.00	Reserva de contingência				
9.9.00.00.00	Reserva de contingência				498.000,00
9.9.99.00.00	Reserva de contingência		498.000,00	498.000,00	
9.9.99.99.00	Reserva de contingência	10010000	498.000,00		

TOTAL DA DESPESA | 498.000,00

NATUREZA DA DESPESA SEGUNDO AS CATEGORIAS ECONÔMICAS

ÓRGÃO.....: 12 Fundeb  
 UNIDADE ORÇAMENTÁRIA.: 1203 Fundeb

NATUREZA  
 DA DESPESA

CÓDIGO	ESPECIFICAÇÃO	FUNTE	DESDOBRAMENTO	ELEMENTO	CATEG. ECONÔMICA
3.0.00.00.00	Despesas correntes				23.972.000,00
3.1.00.00.00	Pessoal e encargos sociais			16.144.000,00	
3.1.90.00.00	Aplicações diretas		16.144.000,00		
3.1.90.04.00	Contratação por tempo determinado	11120000	2.235.000,00		
		11130000	178.000,00		
		11140000	1.130.000,00		
3.1.90.11.00	Vencimentos e vant. fixas pessoal civil	11120000	3.599.000,00		
		11130000	150.000,00		
		11140000	5.800.000,00		
		11150000	100.000,00		
3.1.90.13.00	Obrigações patronais	11120000	2.670.000,00		
		11130000	101.000,00		
3.1.90.16.00	Outras desp. variáveis pessoal civil	11120000	151.000,00		
		11130000	10.000,00		
		11130000	20.000,00		
3.1.90.92.00	Despesas de exercícios anteriores			7.828.000,00	
3.3.00.00.00	Outras despesas correntes				
3.3.90.00.00	Aplicações diretas		7.828.000,00		
3.3.90.30.00	Material de consumo	11130000	473.000,00		
		11150000	200.000,00		
3.3.90.33.00	Passagens e despesas com locomoção	11130000	156.000,00		
3.3.90.36.00	Outros serv. de terceiros pessoa física	11130000	1.126.200,00		
		11150000	800.000,00		
3.3.90.37.00	Locação de mão de obra	11130000	1.400.000,00		
		11150000	500.000,00		
3.3.90.39.00	Outros serv. de terc. pessoa jurídica	11130000	929.800,00		
		11150000	2.120.000,00		
3.3.90.47.00	Obrigações tributárias e contributivas	11130000	80.000,00		
3.3.90.91.00	Sentenças judiciais	11130000	15.000,00		
3.3.90.93.00	Indenizações e restituições	11130000	28.000,00		
4.0.00.00.00	Despesas de capital				778.000,00
4.4.00.00.00	Investimentos			778.000,00	
4.4.90.00.00	Aplicações diretas		778.000,00		
4.4.90.51.00	Obras e instalações	11130000	328.000,00		
		11150000	200.000,00		
4.4.90.52.00	Equipamentos e material permanente	11130000	100.000,00		
		11150000	150.000,00		
TOTAL DA DESPESA					24.750.000,00

201

NATUREZA DA DESPESA SEGUNDO AS CATEGORIAS ECONÔMICAS

ÓRGÃO.....: 15 Fundo Municipal de Educação  
UNIDADE ORÇAMENTÁRIA.: 1502 Fundo Municipal de Educação

NATUREZA  
DA DESPESA

CÓDIGO	ESPECIFICAÇÃO	FUNTE	DESDOBRAMENTO	ELEMENTO	CATEG. ECONÔMICA
3.0.00.00.00	despesas correntes				3.667.900,00
3.1.00.00.00	Pessoal e encargos sociais			366.400,00	
3.1.90.00.00	Aplicações diretas		366.400,00		
3.1.90.04.00	Contratação por tempo determinado	10010000	150.000,00		
3.1.90.11.00	Vencimentos e vant. fixas pessoal civil	10010000	100.000,00		
3.1.90.13.00	Obrigações patronais	10010000	100.000,00		
3.1.90.16.00	Outras desp. variáveis pessoal civil	10010000	6.400,00		
3.1.90.92.00	Despesas de exercícios anteriores	10010000	10.000,00		
3.3.00.00.00	Outras despesas correntes			3.301.500,00	
3.3.90.00.00	Aplicações diretas		3.301.500,00		
3.3.90.14.00	Diárias - civil	10010000	33.800,00		
3.3.90.30.00	Material de consumo	10010000	369.000,00		
		11200000	260.000,00		
		11210000	52.000,00		
		11220000	645.000,00		
		11230000	236.000,00		
		11250000	5.000,00		
3.3.90.31.00	Premiações cult.art.cient.desp.e outras	10010000	10.000,00		
3.3.90.32.00	Material, bem ou serv. p/ dist. gratuita	10010000	10.000,00		
3.3.90.33.00	Passagens e despesas com locomoção	10010000	174.900,00		
		11230000	3.410,00		
3.3.90.35.00	Serviços de consultoria	10010000	10.000,00		
3.3.90.36.00	Outros serv. de terceiros pessoa física	10010000	123.000,00		
		11200000	80.000,00		
		11210000	20.000,00		
		11900000	75.000,00		
3.3.90.37.00	Locação de mão de obra	10010000	200.000,00		
3.3.90.39.00	Outros serv. de terc. pessoa jurídica	10010000	88.000,00		
		11200000	240.000,00		
		11210000	40.000,00		
		11230000	560.590,00		
		11250000	5.000,00		
		11900000	5.000,00		
3.3.90.47.00	Obrigações tributárias e contributivas	10010000	5.800,00		
3.3.90.48.00	Outros aux. finan. a pessoas físicas	10010000	10.000,00		
3.3.90.49.00	Auxílio transporte	10010000	10.000,00		
3.3.90.92.00	Despesas de exercícios anteriores	10010000	10.000,00		
		11200000	10.000,00		
		11220000	5.000,00		

- continua -



- continuação -

3.3.90.93.00	Indenizações e restituições	10010000	5.000,00		
4.0.00.00.00	Despesas de capital				
4.4.00.00.00	Investimentos			9.338.000,00	9.373.520,00
4.4.90.00.00	Aplicações diretas				
4.4.90.51.00	Obras e instalações	10010000	50.000,00		
		11240000	150.000,00		
		11250000	8.850.000,00		
4.4.90.52.00	Equipamentos e material permanente	10010000	35.000,00		
		11200000	70.000,00		
		11210000	8.000,00		
		11250000	170.000,00		
4.4.90.92.00	Despesas de exercícios anteriores	10010000	5.000,00		
4.6.00.00.00	Amortização da dívida			35.520,00	
4.6.90.00.00	Aplicações diretas				
4.6.90.71.00	Principal da dívida contratual resgatado	10010000	35.520,00		

TOTAL DA DESPESA | 13.041.420,00

21

**NATUREZA DA DESPESA SEGUNDO AS CATEGORIAS ECONÔMICAS**

ÓRGÃO.....: 10 Prefeitura Municipal de Chaves  
 UNIDADE ORÇAMENTÁRIA.: 1008 Secretaria Municipal de Administração

NATUREZA  
 DA DESPESA

CÓDIGO	ESPECIFICAÇÃO	FONTE	DESDOBRAMENTO	ELEMENTO	CATEG. ECONÔMICA
4.0.00.00.00	Despesas de capital				20.000,00
4.4.00.00.00	Investimentos			20.000,00	
4.4.90.00.00	Aplicações diretas		20.000,00		
4.4.90.52.00	Equipamentos e material permanente	10010000	20.000,00		
<b>TOTAL DA DESPESA</b>					<b>20.000,00</b>

NATUREZA DA DESPESA SEGUNDO AS CATEGORIAS ECONÔMICAS

ÓRGÃO.....: 20 Fundo Municipal de Saúde  
UNIDADE ORÇAMENTÁRIA.: 2004 Fundo Municipal de Saúde

NATUREZA  
DA DESPESA

CÓDIGO	ESPECIFICAÇÃO	FUNTE	DESDOBRAMENTO	ELEMENTO	CATEG. ECONÔMICA
3.0.00.00.00	Despesas correntes				6.465.377,00
3.1.00.00.00	Pessoal e encargos sociais			2.072.457,00	
3.1.90.00.00	Aplicações diretas		2.072.457,00		
3.1.90.04.00	Contratação por tempo determinado	10010000	445.838,00		
		12140000	215.000,00		
3.1.90.11.00	Vencimentos e vant. fixas pessoal civil	10010000	573.573,00		
		12140000	374.000,00		
3.1.90.13.00	Obrigações patronais	10010000	308.266,00		
		12140000	103.080,00		
3.1.90.16.00	Outras desp. variáveis pessoal civil	10010000	46.000,00		
		12140000	5.200,00		
3.1.90.92.00	Despesas de exercícios anteriores	10010000	1.500,00		
3.3.00.00.00	Outras despesas correntes			4.392.920,00	
3.3.90.00.00	Aplicações diretas		4.392.920,00		
3.3.90.14.00	Diárias - civil	10010000	56.600,00		
		12140000	35.200,00		
3.3.90.30.00	Material de consumo	10010000	294.800,00		
		12140000	784.300,00		
		12200000	5.000,00		
3.3.90.32.00	Material, bem ou serv. p/ dist. gratuita	10010000	52.000,00		
		12140000	122.000,00		
3.3.90.33.00	Passagens e despesas com locomoção	10010000	99.700,00		
		12140000	34.000,00		
3.3.90.35.00	Serviços de consultoria	12140000	18.000,00		
3.3.90.36.00	Outros serv. de terceiros pessoa física	10010000	15.600,00		
		12140000	11.300,00		
3.3.90.37.00	Locação de mão de obra	10010000	1.100.000,00		
		12140000	1.115.000,00		
3.3.90.39.00	Outros serv. de terc. pessoa jurídica	10010000	95.060,00		
		12130000	50.000,00		
		12140000	295.760,00		
		12200000	5.000,00		
3.3.90.47.00	Obrigações tributárias e contributivas	12900000	70.000,00		
		10010000	240,00		
		12140000	2.460,00		
3.3.90.48.00	Outros aux. finan. a pessoas físicas	12140000	127.000,00		
3.3.90.92.00	Despesas de exercícios anteriores	10010000	1.200,00		
		12140000	1.200,00		
3.3.90.93.00	Indenizações e restituições	12140000	1.500,00		

- continua -

- continuação -

4.0.00.00.00	Despesas de capital				7.374.708,00
4.4.00.00.00	Investimentos				7.374.708,00
4.4.90.00.00	Aplicações diretas			7.374.708,00	
4.4.90.51.00	Obras e instalações	10010000		244.908,00	
		12200000		6.130.980,00	
4.4.90.52.00	Equipamentos e material permanente	10010000		49.000,00	
		12150000		800.000,00	
		12200000		149.820,00	

TOTAL DA DESPESA | 13.840.085,00



Governo Municipal de Chaves  
Fundo Municipal de Assistência Social

ORÇAMENTO PROGRAMA PARA 2019

Orçamento Seguridade social - Adendo III

Anexo 2, da Lei nº 4320, de 17/03/64. (Portaria SOF nº 8, de 04/02/85)

Em R\$ 1,00

NATUREZA DA DESPESA SEGUNDO AS CATEGORIAS ECONÔMICAS

ÓRGÃO.....: 21 Fundo Municipal de Assistência Social  
UNIDADE ORÇAMENTÁRIA.: 2105 Fundo Municipal de Assistência Social

NATUREZA  
DA DESPESA

CÓDIGO	ESPECIFICAÇÃO	FUNTE	DESDOBRAMENTO	ELEMENTO	CATEG. ECONÔMICA
3.0.00.00.00	Despesas correntes				1.839.340,00
3.1.00.00.00	Pessoal e encargos sociais			547.800,00	
3.1.90.00.00	Aplicações diretas		547.800,00		
3.1.90.04.00	Contratação por tempo determinado	10010000	185.000,00		
3.1.90.11.00	Vencimentos e vant. fixas pessoal civil	10010000	200.800,00		
3.1.90.13.00	Obrigações patronais	10010000	160.000,00		
3.1.90.16.00	Outras desp. variáveis pessoal civil	10010000	1.000,00		
3.1.90.92.00	Despesas de exercícios anteriores	10010000	1.000,00		
3.3.00.00.00	Outras despesas correntes			1.291.540,00	
3.3.90.00.00	Aplicações diretas		1.291.540,00		
3.3.90.14.00	Diárias - civil	10010000	7.000,00		
		13110000	16.000,00		
3.3.90.30.00	Material de consumo	10010000	198.000,00		
		13110000	141.000,00		
		15200000	60.000,00		
3.3.90.32.00	Material, bem ou serv. p/ dist. gratuita	10010000	1.000,00		
3.3.90.33.00	Passagens e despesas com locomoção	10010000	25.000,00		
		13110000	65.000,00		
		13900000	15.000,00		
3.3.90.36.00	Outros serv. de terceiros pessoa física	10010000	98.200,00		
		13110000	136.000,00		
3.3.90.37.00	Locação de mão de obra	10010000	200.000,00		
3.3.90.39.00	Outros serv. de terc. pessoa jurídica	10010000	171.000,00		
		13110000	76.000,00		
		15200000	60.000,00		
3.3.90.47.00	Obrigações tributárias e contributivas	10010000	1.000,00		
3.3.90.48.00	Outros aux. finan. a pessoas físicas	10010000	10.000,00		
3.3.90.92.00	Despesas de exercícios anteriores	10010000	9.340,00		
		13110000	1.000,00		
3.3.90.93.00	Indenizações e restituições	10010000	1.000,00		
4.0.00.00.00	Despesas de capital				82.000,00
4.4.00.00.00	Investimentos			82.000,00	
4.4.90.00.00	Aplicações diretas		82.000,00		
4.4.90.52.00	Equipamentos e material permanente	10010000	14.000,00		
		13110000	55.000,00		
		15100000	13.000,00		
TOTAL DA DESPESA					1.921.340,00

Governo Municipal de Chaves

Fundo Mun. Direitos da Criança e do Adolescente

ORÇAMENTO PROGRAMA PARA 2019

Orçamento Seguridade social - Adendo III

Anexo 2, da Lei nº 4320, de 17/03/64. (Portaria SOF nº 8, de 04/02/85)

Em R\$ 1,00

NATUREZA DA DESPESA SEGUNDO AS CATEGORIAS ECONÔMICAS

ÓRGÃO.....: 22 Fundo Mun. Dir. da Criança e Adolescente  
 UNIDADE ORÇAMENTÁRIA.: 2206 Fundo Mun. Dir. da Criança e Adolescente

NATUREZA  
DA DESPESA

CÓDIGO	ESPECIFICAÇÃO	FONTE	DESDOBRAMENTO	ELEMENTO	CATEG. ECONÔMICA
3.0.00.00.00	Despesas correntes				78.000,00
3.1.00.00.00	Pessoal e encargos sociais			62.000,00	
3.1.90.00.00	Aplicações diretas		62.000,00		
3.1.90.04.00	Contratação por tempo determinado	10010000	39.100,00		
3.1.90.11.00	Vencimentos e vant. fixas pessoal civil	10010000	19.000,00		
3.1.90.13.00	Obrigações patronais	10010000	1.900,00		
3.1.90.16.00	Outras desp. variáveis pessoal civil	10010000	1.000,00		
3.1.90.92.00	Despesas de exercícios anteriores	10010000	1.000,00		
3.3.00.00.00	Outras despesas correntes			16.000,00	
3.3.90.00.00	Aplicações diretas		16.000,00		
3.3.90.14.00	Diárias - civil	10010000	3.000,00		
3.3.90.30.00	Material de consumo	10010000	4.500,00		
3.3.90.33.00	Passagens e despesas com locomoção	10010000	1.000,00		
3.3.90.36.00	Outros serv. de terceiros pessoa física	10010000	2.000,00		
3.3.90.39.00	Outros serv. de terc. pessoa jurídica	10010000	4.500,00		
3.3.90.93.00	Indenizações e restituições	10010000	1.000,00		
4.0.00.00.00	Despesas de capital				3.000,00
4.4.00.00.00	Investimentos			3.000,00	
4.4.90.00.00	Aplicações diretas		3.000,00		
4.4.90.52.00	Equipamentos e material permanente	10010000	2.000,00		
4.4.90.92.00	Despesas de exercícios anteriores	10010000	1.000,00		
TOTAL DA DESPESA					81.000,00

NATUREZA DA DESPESA SEGUNDO AS CATEGORIAS ECONÔMICAS  
CONSOLIDAÇÃO GERAL

CÓDIGO	ESPECIFICAÇÃO	FONTE	DESDOBRAMENTO	ELEMENTO	CATEG. ECONÔMICA
3.0.00.00.00	Despesas correntes				36.477.365,00
3.1.00.00.00	Pessoal e encargos sociais			21.016.135,00	
3.1.90.00.00	Aplicações diretas				
3.1.90.04.00	Contratação por tempo determinado	10010000	21.016.135,00		
		11120000	1.078.000,00		
		11130000	2.235.000,00		
		11140000	178.000,00		
		11140000	1.130.000,00		
		15300000	10.000,00		
3.1.90.11.00	Vencimentos e vant. fixas pessoal civil	10010000	2.644.800,00		
		11120000	3.599.000,00		
		11130000	150.000,00		
		11140000	5.800.000,00		
		11150000	100.000,00		
		15300000	7.000,00		
		19900000	10.000,00		
3.1.90.13.00	Obrigações patronais	10010000	917.935,00		
		11120000	2.670.000,00		
		11130000	101.000,00		
3.1.90.16.00	Outras desp. variáveis pessoal civil	10010000	29.400,00		
		11120000	151.000,00		
		11130000	10.000,00		
3.1.90.91.00	Sentenças judiciais	10010000	49.000,00		
3.1.90.92.00	Despesas de exercícios anteriores	10010000	61.000,00		
		11130000	20.000,00		
		19900000	45.000,00		
3.1.90.96.00	Ressarcimento de desp. de pessoal requis	10010000	20.000,00		
3.2.00.00.00	Juros e encargos da dívida			20.000,00	
3.2.90.00.00	Aplicações diretas				
3.2.90.21.00	Juros sobre a dívida por contrato	10010000	20.000,00		
3.3.00.00.00	Outras despesas correntes				
3.3.90.00.00	Aplicações diretas				
3.3.90.14.00	Diárias - civil	10010000	15.441.230,00		
		15300000	173.800,00		
		19900000	10.000,00		
			5.000,00		
				15.441.230,00	

- continua -

- continuação -

3.3.90.30.00	Material de consumo	10010000	1.134.000,00
		11130000	473.000,00
		11150000	200.000,00
		11200000	260.000,00
		11210000	52.000,00
		11220000	645.000,00
		11230000	236.000,00
		11250000	5.000,00
		15100000	50.000,00
		15300000	5.000,00
		16200000	25.000,00
		19900000	27.500,00
3.3.90.31.00	Premiações cult.art.cient.desp.e outras	10010000	42.000,00
3.3.90.32.00	Material, bem ou serv. p/ dist. gratuita	10010000	32.000,00
3.3.90.33.00	Passagens e despesas com locomoção	10010000	299.877,00
		11130000	156.000,00
		11230000	3.410,00
		15300000	5.000,00
		19900000	7.000,00
3.3.90.35.00	Serviços de consultoria	10010000	96.000,00
		10900000	10.000,00
3.3.90.36.00	Outros serv. de terceiros pessoa física	10010000	530.000,00
		10900000	27.000,00
		11130000	1.126.200,00
		11150000	800.000,00
		11200000	80.000,00
		11210000	20.000,00
		11900000	75.000,00
		15100000	150.000,00
		15300000	63.000,00
		16200000	15.000,00
		19900000	23.500,00
3.3.90.37.00	Locação de mão de obra	10010000	1.121.953,00
		11130000	1.400.000,00
		11150000	500.000,00
3.3.90.39.00	Outros serv. de terc. pessoa jurídica	10010000	973.800,00
		10900000	22.000,00
		11130000	929.800,00
		11150000	2.120.000,00
		11200000	240.000,00
		11210000	40.000,00
		11230000	560.590,00
		11250000	5.000,00
		11900000	5.000,00
		15100000	50.000,00
		15300000	130.000,00
		16200000	10.000,00
		19200000	10.000,00
		19900000	17.000,00
3.3.90.47.00	Obrigações tributárias e contributivas	10010000	165.800,00
		11130000	80.000,00
3.3.90.48.00	Outros aux. finan. a pessoas físicas	10010000	10.000,00
3.3.90.49.00	Auxílio transporte	10010000	10.000,00

- continua -

111



- continuação -

3.3.90.91.00	Sentenças judiciais	11130000	15.000,00		
3.3.90.92.00	Despesas de exercícios anteriores	10010000	77.000,00		
		10900000	10.000,00		
		11200000	10.000,00		
		11220000	5.000,00		
		16200000	5.000,00		
3.3.90.93.00	Indenizações e restituições	10010000	27.000,00		
		10900000	1.000,00		
		11130000	28.000,00		
4.0.00.00.00	Despesas de capital				
4.4.00.00.00	Investimentos			22.111.890,00	22.897.410,00
4.4.90.00.00	Aplicações diretas		22.111.890,00		
4.4.90.51.00	Obras e instalações	10010000	183.890,00		
		10900000	5.000,00		
		11130000	328.000,00		
		11150000	200.000,00		
		11240000	150.000,00		
		11250000	8.850.000,00		
		15100000	11.318.000,00		
		15200000	90.000,00		
		16100000	50.000,00		
		19900000	5.000,00		
4.4.90.52.00	Equipamentos e material permanente	10010000	129.000,00		
		10900000	27.000,00		
		11130000	100.000,00		
		11150000	150.000,00		
		11200000	70.000,00		
		11210000	8.000,00		
		11250000	170.000,00		
		15100000	230.000,00		
		15200000	10.000,00		
		16200000	15.000,00		
		19900000	5.000,00		
4.4.90.92.00	Despesas de exercícios anteriores	10010000	13.000,00		
		19900000	5.000,00		
4.6.00.00.00	Amortização da dívida			785.520,00	
4.6.90.00.00	Aplicações diretas		785.520,00		
4.6.90.71.00	Principal da dívida contratual resgatado	10010000	785.520,00		
9.0.00.00.00	Reserva de contingência				498.000,00
9.9.00.00.00	Reserva de contingência			498.000,00	
9.9.99.00.00	Reserva de contingência		498.000,00		
9.9.99.99.00	Reserva de contingência	10010000	498.000,00		

TOTAL DA DESPESA | 59.872.775,00

*Handwritten mark*

NATUREZA DA DESPESA SEGUNDO AS CATEGORIAS ECONÔMICAS  
CONSOLIDAÇÃO GERAL

CÓDIGO	ESPECIFICAÇÃO	FONTE	DESDOBRAMENTO	ELEMENTO	CATEG. ECONÔMICA
3.0.00.00.00	Despesas correntes				8.382.717,00
3.1.00.00.00	Pessoal e encargos sociais			2.682.257,00	
3.1.90.00.00	Aplicações diretas		2.682.257,00		
3.1.90.04.00	Contratação por tempo determinado	10010000	669.938,00		
		12140000	215.000,00		
3.1.90.11.00	Vencimentos e vant. fixas pessoal civil	10010000	793.373,00		
		12140000	374.000,00		
3.1.90.13.00	Obrigações patronais	10010000	470.166,00		
		12140000	103.080,00		
3.1.90.16.00	Outras desp. variáveis pessoal civil	10010000	48.000,00		
		12140000	5.200,00		
3.1.90.92.00	Despesas de exercícios anteriores	10010000	3.500,00		
3.3.00.00.00	Outras despesas correntes			5.700.460,00	
3.3.90.00.00	Aplicações diretas		5.700.460,00		
3.3.90.14.00	Diárias - civil	10010000	66.600,00		
		12140000	35.200,00		
		13110000	16.000,00		
3.3.90.30.00	Material de consumo	10010000	497.300,00		
		12140000	784.300,00		
		12200000	5.000,00		
		13110000	141.000,00		
		15200000	60.000,00		
3.3.90.32.00	Material, bem ou serv. p/ dist. gratuita	10010000	53.000,00		
		12140000	122.000,00		
3.3.90.33.00	Passagens e despesas com locomoção	10010000	125.700,00		
		12140000	34.000,00		
		13110000	65.000,00		
		13900000	15.000,00		
3.3.90.35.00	Serviços de consultoria	12140000	18.000,00		
3.3.90.36.00	Outros serv. de terceiros pessoa física	10010000	115.800,00		
		12140000	11.300,00		
		13110000	136.000,00		
3.3.90.37.00	Locação de mão de obra	10010000	1.300.000,00		
		12140000	1.115.000,00		
3.3.90.39.00	Outros serv. de terc. pessoa jurídica	10010000	270.560,00		
		12130000	50.000,00		
		12140000	295.760,00		
		12200000	5.000,00		
		12900000	70.000,00		
		13110000	76.000,00		
		15200000	60.000,00		
3.3.90.47.00	Obrigações tributárias e contributivas	10010000	1.240,00		
		12140000	2.460,00		

- continua -

- continuação -

3.3.90.48.00	Outros aux. finan. a pessoas físicas	10010000	10.000,00		
		12140000	127.000,00		
3.3.90.92.00	Despesas de exercícios anteriores	10010000	10.540,00		
		12140000	1.200,00		
		13110000	1.000,00		
3.3.90.93.00	Indenizações e restituições	10010000	2.000,00		
		12140000	1.500,00		
4.0.00.00.00	Despesas de capital				
4.4.00.00.00	Investimentos			7.479.708,00	7.479.708,00
4.4.90.00.00	Aplicações diretas		7.479.708,00		
4.4.90.51.00	Obras e instalações	10010000	244.908,00		
		12200000	6.130.980,00		
4.4.90.52.00	Equipamentos e material permanente	10010000	85.000,00		
		12150000	800.000,00		
		12200000	149.820,00		
		13110000	55.000,00		
		15100000	13.000,00		
4.4.90.92.00	Despesas de exercícios anteriores	10010000	1.000,00		

TOTAL DA DESPESA | 15.862.425,00

*21*

NATUREZA DA DESPESA SEGUNDO AS CATEGORIAS ECONÔMICAS  
CONSOLIDAÇÃO GERAL

CÓDIGO	ESPECIFICAÇÃO	FONTE	DESDOBRAMENTO	ELEMENTO	CATEG. ECONÔMICA
3.0.00.00.00	Despesas correntes				44.860.082,00
3.1.00.00.00	Pessoal e encargos sociais			23.698.392,00	
3.1.90.00.00	Aplicações diretas		23.698.392,00		
3.1.90.04.00	Contratação por tempo determinado	10010000	1.747.938,00		
		11120000	2.235.000,00		
		11130000	178.000,00		
		11140000	1.130.000,00		
		12140000	215.000,00		
		15300000	10.000,00		
3.1.90.11.00	Vencimentos e vant. fixas pessoal civil	10010000	3.438.173,00		
		11120000	3.599.000,00		
		11130000	150.000,00		
		11140000	5.800.000,00		
		11150000	100.000,00		
		12140000	374.000,00		
		15300000	7.000,00		
		19900000	10.000,00		
3.1.90.13.00	Obrigações patronais	10010000	1.388.101,00		
		11120000	2.670.000,00		
		11130000	101.000,00		
		12140000	103.080,00		
3.1.90.16.00	Outras desp. variáveis pessoal civil	10010000	77.400,00		
		11120000	151.000,00		
		11130000	10.000,00		
		12140000	5.200,00		
3.1.90.91.00	Sentenças judiciais	10010000	49.000,00		
3.1.90.92.00	Despesas de exercícios anteriores	10010000	64.500,00		
		11130000	20.000,00		
		19900000	45.000,00		
3.1.90.96.00	Ressarcimento de desp. de pessoal requis	10010000	20.000,00		
3.2.00.00.00	Juros e encargos da dívida			20.000,00	
3.2.90.00.00	Aplicações diretas		20.000,00		
3.2.90.21.00	Juros sobre a dívida por contrato	10010000	20.000,00		
3.3.00.00.00	Outras despesas correntes			21.141.690,00	
3.3.90.00.00	Aplicações diretas		21.141.690,00		
3.3.90.14.00	Diárias - civil	10010000	240.400,00		
		12140000	35.200,00		
		15110000	16.000,00		
		15300000	10.000,00		
		19900000	5.000,00		

- continua -

2011



- continuação -

3.3.90.30.00	Material de consumo	10010000	1.631.300,00
		11130000	473.000,00
		11150000	200.000,00
		11200000	260.000,00
		11210000	52.000,00
		11220000	645.000,00
		11230000	236.000,00
		11250000	5.000,00
		12140000	784.300,00
		12200000	5.000,00
		13110000	141.000,00
		15100000	50.000,00
		15200000	60.000,00
		15300000	5.000,00
		16200000	25.000,00
		19900000	27.500,00
3.3.90.31.00	Premiações cult.art.cient.desp.e outras	10010000	42.000,00
3.3.90.32.00	Material, bem ou serv. p/ dist. gratuita	10010000	85.000,00
		12140000	122.000,00
3.3.90.33.00	Passagens e despesas com locomoção	10010000	425.577,00
		11130000	156.000,00
		11230000	3.410,00
		12140000	34.000,00
		13110000	65.000,00
		13900000	15.000,00
		15300000	5.000,00
		19900000	7.000,00
3.3.90.35.00	Serviços de consultoria	10010000	96.000,00
		10900000	10.000,00
		12140000	18.000,00
3.3.90.36.00	Outros serv. de terceiros pessoa física	10010000	645.800,00
		10900000	27.000,00
		11130000	1.126.200,00
		11150000	800.000,00
		11200000	80.000,00
		11210000	20.000,00
		11900000	75.000,00
		12140000	11.300,00
		13110000	136.000,00
		15100000	150.000,00
		15300000	63.000,00
		16200000	15.000,00
		19900000	23.500,00
3.3.90.37.00	Locação de mão de obra	10010000	2.421.953,00
		11130000	1.400.000,00
		11150000	500.000,00
		12140000	1.115.000,00

- continua -

- continuação -

3.3.90.39.00	Outros serv. de terc. pessoa jurídica	10010000	1.244.360,00	
		10900000	22.000,00	
		11130000	929.800,00	
		11150000	2.120.000,00	
		11200000	240.000,00	
		11210000	40.000,00	
		11230000	560.590,00	
		11250000	5.000,00	
		11900000	5.000,00	
		12130000	50.000,00	
		12140000	295.760,00	
		12200000	5.000,00	
		12900000	70.000,00	
		13110000	76.000,00	
		15100000	50.000,00	
		15200000	60.000,00	
		15300000	130.000,00	
		16200000	10.000,00	
		19200000	10.000,00	
		19900000	17.000,00	
3.3.90.47.00	Obrigações tributárias e contributivas	10010000	167.040,00	
		11130000	80.000,00	
		12140000	2.460,00	
3.3.90.48.00	Outros aux. finan. a pessoas físicas	10010000	20.000,00	
		12140000	127.000,00	
3.3.90.49.00	Auxílio transporte	10010000	10.000,00	
3.3.90.91.00	Sentenças judiciais	11130000	15.000,00	
3.3.90.92.00	Despesas de exercícios anteriores	10010000	87.540,00	
		10900000	10.000,00	
		11200000	10.000,00	
		11220000	5.000,00	
		12140000	1.200,00	
		13110000	1.000,00	
		16200000	5.000,00	
3.3.90.93.00	Indenizações e restituições	10010000	29.000,00	
		10900000	1.000,00	
		11130000	28.000,00	
		12140000	1.500,00	
4.0.00.00.00	Despesas de capital			
4.4.00.00.00	Investimentos			
4.4.90.00.00	Aplicações diretas		29.591.598,00	29.591.598,00
4.4.90.51.00	Obras e instalações	10010000	428.798,00	
		10900000	5.000,00	
		11130000	328.000,00	
		11150000	200.000,00	
		11240000	150.000,00	
		11250000	8.850.000,00	
		12200000	6.130.980,00	
		15100000	11.318.000,00	
		15200000	90.000,00	
		16100000	50.000,00	
		19900000	5.000,00	
				30.377.118,00

- continua -

*R*

- continuação -

4.4.90.52.00	Equipamentos e material permanente	10010000	214.000,00		
		10900000	27.000,00		
		11130000	100.000,00		
		11150000	150.000,00		
		11200000	70.000,00		
		11210000	8.000,00		
		11250000	170.000,00		
		12150000	800.000,00		
		12200000	149.820,00		
		13110000	55.000,00		
		15100000	243.000,00		
		15200000	10.000,00		
		16200000	15.000,00		
		19900000	5.000,00		
4.4.90.92.00	Despesas de exercícios anteriores	10010000	14.000,00		
		19900000	5.000,00		
4.6.00.00.00	Amortização da dívida			785.520,00	
4.6.90.00.00	Aplicações diretas		785.520,00		
4.6.90.71.00	Principal da dívida contratual resgatado	10010000	785.520,00		
9.0.00.00.00	Reserva de contingência				498.000,00
9.9.00.00.00	Reserva de contingência			498.000,00	
9.9.99.00.00	Reserva de contingência		498.000,00		
9.9.99.99.00	Reserva de contingência	10010000	498.000,00		

TOTAL DA DESPESA | 75.735.200,00

*11*

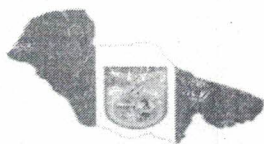

PREFEITURA MUNICIPAL DE  
**CHAVES**  
PREFEITURA MUNICIPAL DE CHAVES  
GABINETE DO PREFEITO

**Lei Orçamentária Anual**  
**Exercício Financeiro 2019**

**Demonstrativo de Funções,**  
**Subfunções e Programas por**  
**Projetos e Atividades**

**Anexo VII**

*RJ*



Anexo 7, da Lei nº 4320, de 17/03/64. (Portaria SOF nº 8, de 04/02/85)  
Em R\$ 1,00

PROGRAMA DE TRABALHO  
DEMONSTRATIVO DE FUNÇÕES, SUBFUNÇÕES E PROGRAMAS  
POR PROJETOS E ATIVIDADES

CÓDIGO	E S P E C I F I C A Ç Ã O	PROJETOS	ATIVIDADES	TOTAL
01	Legislativa	0,00	1.376.270,00	1.376.270,00
01 031	Ação Legislativa	0,00	1.376.270,00	1.376.270,00
01 031 0006	Ação Legislativa	0,00	1.376.270,00	1.376.270,00
04	Administração	1.719.000,00	6.909.195,00	8.628.195,00
04 061	Ação Judiciária	0,00	44.000,00	44.000,00
04 061 0010	Administração Geral	0,00	44.000,00	44.000,00
04 091	Defesa da Ordem Jurídica	0,00	196.000,00	196.000,00
04 091 0010	Administração Geral	0,00	196.000,00	196.000,00
04 122	Administração Geral	1.719.000,00	6.268.195,00	7.987.195,00
04 122 0010	Administração Geral	564.500,00	6.268.195,00	6.832.695,00
04 122 0473	Difusão Cultural	1.154.500,00	0,00	1.154.500,00
04 124	Controle Interno	0,00	58.000,00	58.000,00
04 124 0005	Serviço de Divulgação Oficial	0,00	58.000,00	58.000,00
04 128	Formação de Recursos Humanos	0,00	15.000,00	15.000,00
04 128 0066	Treinamento e Capacitação de Recursos Humanos	0,00	15.000,00	15.000,00
04 131	Comunicação Social	0,00	15.000,00	15.000,00
04 131 0005	Serviço de Divulgação Oficial	0,00	15.000,00	15.000,00
04 813	Lazer	0,00	313.000,00	313.000,00
04 813 0465	Desporto e Lazer	0,00	313.000,00	313.000,00
05	Defesa Nacional	0,00	4.000,00	4.000,00
05 127	Ordenamento Territorial	0,00	4.000,00	4.000,00
05 127 1015	Gestão da Política de Meio Ambiente	0,00	4.000,00	4.000,00
06	Segurança Pública	0,00	50.000,00	50.000,00
06 122	Administração Geral	0,00	30.000,00	30.000,00
06 122 0002	Segurança Pública	0,00	30.000,00	30.000,00
06 181	Policimento	0,00	20.000,00	20.000,00
06 181 0102	Policimento Militar	0,00	20.000,00	20.000,00
12	Educação	9.578.000,00	28.177.900,00	37.791.420,00
12 125	Normalização e Fiscalização	0,00	30.100,00	30.100,00
12 125 0010	Administração Geral	0,00	30.100,00	30.100,00
12 128	Formação de Recursos Humanos	0,00	14.400,00	14.400,00
12 128 0066	Treinamento e Capacitação de Recursos Humanos	0,00	14.400,00	14.400,00
12 306	Alimentação e Nutrição	0,00	482.065,00	482.065,00
12 306 0251	Alimentação Escolar	0,00	482.065,00	482.065,00
12 361	Ensino Fundamental	5.668.000,00	26.688.810,00	32.356.810,00
12 361 0010	Administração Geral	0,00	1.496.400,00	1.496.400,00
12 361 0026	Alimentação Escolar	0,00	7.000,00	7.000,00
12 361 0066	Treinamento e Capacitação de Recursos Humanos	0,00	93.000,00	93.000,00
12 361 0401	Educação Fundamental	5.668.000,00	21.219.800,00	26.887.800,00
12 361 0408	Transporte Escolar Para o Ensino Fundamental	0,00	3.872.610,00	3.872.610,00

- continua -

- continuação -

12 362	Ensino Médio	0,00	156.590,00	156.590,00
12 362 0026	Alimentação Escolar	0,00	35.000,00	35.000,00
12 362 0408	Transporte Escolar Para o Ensino Fundamental	0,00	121.590,00	121.590,00
12 365	Educação Infantil	3.910.000,00	618.500,00	4.528.500,00
12 365 0026	Alimentação Escolar	0,00	138.500,00	138.500,00
12 365 0450	Educação Infantil	3.910.000,00	480.000,00	4.390.000,00
12 366	Educação de Jovens e Adultos	0,00	187.435,00	187.435,00
12 366 0026	Alimentação Escolar	0,00	27.435,00	27.435,00
12 366 0460	Ensino Supletivo e Educação de Jovens e Adultos	0,00	160.000,00	160.000,00
12 843	Serviço da Dívida Interna	0,00	0,00	35.520,00
12 843 0000	Encargos Especiais	0,00	0,00	35.520,00
13	Cultura	56.000,00	0,00	56.000,00
13 392	Difusão Cultural	56.000,00	0,00	56.000,00
13 392 0473	Difusão Cultural	56.000,00	0,00	56.000,00
15	Urbanismo	4.084.000,00	218.000,00	4.302.000,00
15 422	Direitos Individuais, Coletivos e Difuso	5.000,00	0,00	5.000,00
15 422 0522	Melhoria de Condições de Habitações Rurais	5.000,00	0,00	5.000,00
15 451	Infra Estrutura Urbana	1.077.000,00	150.000,00	1.227.000,00
15 451 0010	Administração Geral	0,00	28.000,00	28.000,00
15 451 1008	Gestão da Política de Desenvolvimento Urbano	1.077.000,00	122.000,00	1.199.000,00
15 452	Serviços Urbanos	3.002.000,00	68.000,00	3.070.000,00
15 452 0010	Administração Geral	0,00	53.000,00	53.000,00
15 452 0522	Melhoria de Condições de Habitações Rurais	3.002.000,00	0,00	3.002.000,00
15 452 1008	Gestão da Política de Desenvolvimento Urbano	0,00	15.000,00	15.000,00
17	Saneamento	3.309.000,00	0,00	3.309.000,00
17 512	Saneamento Básico Urbano	3.309.000,00	0,00	3.309.000,00
17 512 0522	Melhoria de Condições de Habitações Rurais	3.309.000,00	0,00	3.309.000,00
18	Gestão Ambiental	15.000,00	76.000,00	91.000,00
18 122	Administração Geral	5.000,00	0,00	5.000,00
18 122 1015	Gestão da Política de Meio Ambiente	5.000,00	0,00	5.000,00
18 541	Preservação e Conservação Ambiental	5.000,00	65.000,00	70.000,00
18 541 0066	Treinamento e Capacitação de Recursos Humanos	0,00	30.500,00	30.500,00
18 541 1015	Gestão da Política de Meio Ambiente	5.000,00	34.500,00	39.500,00
18 542	Controle Ambiental	0,00	11.000,00	11.000,00
18 542 1015	Gestão da Política de Meio Ambiente	0,00	11.000,00	11.000,00
18 543	Recuperação de Áreas Degradadas	5.000,00	0,00	5.000,00
18 543 1015	Gestão da Política de Meio Ambiente	5.000,00	0,00	5.000,00
20	Agricultura	173.890,00	41.000,00	214.890,00
20 122	Administração Geral	106.890,00	0,00	106.890,00
20 122 0010	Administração Geral	106.890,00	0,00	106.890,00
20 605	Abastecimento	0,00	41.000,00	41.000,00
20 605 0645	Amparo ao Pequeno Produtor Agrícola	0,00	41.000,00	41.000,00
20 606	Extensão Rural	67.000,00	0,00	67.000,00
20 606 0645	Amparo ao Pequeno Produtor Agrícola	67.000,00	0,00	67.000,00
23	Comércio e Serviços	0,00	13.000,00	13.000,00
23 691	Promoção Comercial	0,00	13.000,00	13.000,00
23 691 0645	Amparo ao Pequeno Produtor Agrícola	0,00	13.000,00	13.000,00

- continua -

- continuação -

25	Energia	0,00	82.000,00	82.000,00
25 751	Conservação de Energia	0,00	41.000,00	41.000,00
25 751 1008	Gestão da Política de Desenvolvimento Urbano	0,00	41.000,00	41.000,00
25 752	Energia Elétrica	0,00	41.000,00	41.000,00
25 752 0721	Manutenção do Sistema de Energia Elétrica	0,00	41.000,00	41.000,00
27	Desporto e Lazer	2.564.000,00	3.000,00	2.567.000,00
27 812	Desporto Comunitário	2.564.000,00	0,00	2.564.000,00
27 812 0465	Desporto e Lazer	2.564.000,00	0,00	2.564.000,00
27 813	Lazer	0,00	3.000,00	3.000,00
27 813 0465	Desporto e Lazer	0,00	3.000,00	3.000,00
28	Encargos Especiais	0,00	0,00	890.000,00
28 843	Serviço da Dívida Interna	0,00	0,00	770.000,00
28 843 0000	Encargos Especiais	0,00	0,00	770.000,00
28 846	Outros Encargos Especiais	0,00	0,00	120.000,00
28 846 0000	Encargos Especiais	0,00	0,00	120.000,00
99	Reserva de Contingência	0,00	498.000,00	498.000,00
99 999	Reserva de Contingência	0,00	498.000,00	498.000,00
99 999 9999	Reserva de Contingência	0,00	498.000,00	498.000,00

TOTAL

21.498.890,00

37.448.365,00

59.872.775,00

101



Orçamento Seguridade social - Adendo VI

Anexo 7, da Lei nº 4320, de 17/03/64. (Portaria SOF nº 8, de 04/02/85)  
Em R\$ 1,00

PROGRAMA DE TRABALHO  
DEMONSTRATIVO DE FUNÇÕES, SUBFUNÇÕES E PROGRAMAS  
POR PROJETOS E ATIVIDADES

CÓDIGO	E S P E C I F I C A Ç Ã O	PROJETOS	ATIVIDADES	TOTAL
08	Assistência Social	20.000,00	2.002.340,00	2.022.340,00
08 032	Controle Externo	0,00	30.000,00	30.000,00
08 032 0137	Assistência Social Geral	0,00	30.000,00	30.000,00
08 122	Administração Geral	20.000,00	1.287.140,00	1.307.140,00
08 122 0010	Administração Geral	0,00	1.287.140,00	1.287.140,00
08 122 0137	Assistência Social Geral	20.000,00	0,00	20.000,00
08 241	Assistência ao Idoso	0,00	5.000,00	5.000,00
08 241 0137	Assistência Social Geral	0,00	5.000,00	5.000,00
08 243	Assistência à Criança e ao Adolescente	0,00	208.000,00	208.000,00
08 243 0064	Defesa dos Direitos da Criança e do Adolescente	0,00	71.000,00	71.000,00
08 243 0132	Erradicação do Trabalho Infantil	0,00	4.000,00	4.000,00
08 243 0137	Assistência Social Geral	0,00	123.000,00	123.000,00
08 243 0140	Defesa dos Direitos da Criança e do Adolescente	0,00	10.000,00	10.000,00
08 244	Assistência Comunitária	0,00	472.200,00	472.200,00
08 244 0010	Administração Geral	0,00	13.000,00	13.000,00
08 244 0137	Assistência Social Geral	0,00	404.200,00	404.200,00
08 244 1002	Gestão da Política de Assistência Social	0,00	55.000,00	55.000,00
10	Saúde	6.548.708,00	7.291.377,00	13.840.085,00
10 122	Administração Geral	862.820,00	0,00	862.820,00
10 122 0010	Administração Geral	862.820,00	0,00	862.820,00
10 125	Normalização e Fiscalização.	0,00	5.800,00	5.800,00
10 125 0010	Administração Geral	0,00	5.800,00	5.800,00
10 131	Comunicação Social	0,00	5.800,00	5.800,00
10 131 0005	Serviço de Divulgação Oficial	0,00	5.800,00	5.800,00
10 301	Atenção Básica	5.685.888,00	6.615.056,00	12.300.944,00
10 301 0200	Programa de Ações Básicas de Saúde	5.685.888,00	6.615.056,00	12.300.944,00
10 304	Vigilância Sanitária	0,00	657.181,00	657.181,00
10 304 0235	Vigilância Sanitária de Produtos e Serviços	0,00	657.181,00	657.181,00
10 305	Vigilância Epidemiológica	0,00	7.540,00	7.540,00
10 305 0200	Programa de Ações Básicas de Saúde	0,00	7.540,00	7.540,00
TOTAL		6.568.708,00	9.293.717,00	15.862.425,00

81



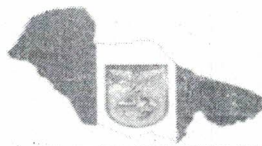

PREFEITURA MUNICIPAL DE  
**CHAVES**  
PREFEITURA MUNICIPAL DE CHAVES  
GABINETE DO PREFEITO

**Lei Orçamentária Anual  
Exercício Financeiro 2019**

**Demonstrativo de Funções,  
Subfunções e Programas  
Conforme Vínculo dos  
Recursos  
Anexo VIII**

*R*

Anexo 8, da Lei nº 4320, de 17/03/64. (Portaria SOF nº 8, de 04/02/85)  
Em R\$ 1,00

PROGRAMA DE TRABALHO  
DEMONSTRATIVO DE FUNÇÕES, SUBFUNÇÕES E PROGRAMAS  
CONFORME O VÍNCULO DOS RECURSOS

CÓDIGO	ESPECIFICAÇÃO	VINCULADOS	ORDINÁRIOS	TOTAL
01	Legislativa	0,00	1.376.270,00	1.376.270,00
01 031	Ação Legislativa	0,00	1.376.270,00	1.376.270,00
01 031 0006	Ação Legislativa	0,00	1.376.270,00	1.376.270,00
04	Administração	2.099.000,00	6.529.195,00	8.628.195,00
04 061	Ação Judiciária	0,00	44.000,00	44.000,00
04 061 0010	Administração Geral	0,00	44.000,00	44.000,00
04 091	Defesa da Ordem Jurídica	32.000,00	164.000,00	196.000,00
04 091 0010	Administração Geral	32.000,00	164.000,00	196.000,00
04 122	Administração Geral	2.007.000,00	5.980.195,00	7.987.195,00
04 122 0010	Administração Geral	854.500,00	5.978.195,00	6.832.695,00
04 122 0473	Difusão Cultural	1.152.500,00	2.000,00	1.154.500,00
04 124	Controle Interno	0,00	58.000,00	58.000,00
04 124 0005	Serviço de Divulgação Oficial	0,00	58.000,00	58.000,00
04 128	Formação de Recursos Humanos	0,00	15.000,00	15.000,00
04 128 0066	Treinamento e Capacitação de Recursos Humanos	0,00	15.000,00	15.000,00
04 131	Comunicação Social	0,00	15.000,00	15.000,00
04 131 0005	Serviço de Divulgação Oficial	0,00	15.000,00	15.000,00
04 813	Lazer	60.000,00	253.000,00	313.000,00
04 813 0465	Desporto e Lazer	60.000,00	253.000,00	313.000,00
05	Defesa Nacional	0,00	4.000,00	4.000,00
05 127	Ordenamento Territorial	0,00	4.000,00	4.000,00
05 127 1015	Gestão da Política de Meio Ambiente	0,00	4.000,00	4.000,00
06	Segurança Pública	0,00	50.000,00	50.000,00
06 122	Administração Geral	0,00	30.000,00	30.000,00
06 122 0002	Segurança Pública	0,00	30.000,00	30.000,00
06 181	Policiamento	0,00	20.000,00	20.000,00
06 181 0102	Policiamento Militar	0,00	20.000,00	20.000,00
12	Educação	36.240.000,00	1.551.420,00	37.791.420,00
12 125	Normalização e Fiscalização	0,00	30.100,00	30.100,00
12 125 0010	Administração Geral	0,00	30.100,00	30.100,00
12 128	Formação de Recursos Humanos	0,00	14.400,00	14.400,00
12 128 0066	Treinamento e Capacitação de Recursos Humanos	0,00	14.400,00	14.400,00
12 306	Alimentação e Nutrição	477.065,00	5.000,00	482.065,00
12 306 0251	Alimentação Escolar	477.065,00	5.000,00	482.065,00
12 361	Ensino Fundamental	30.940.410,00	1.416.400,00	32.356.810,00
12 361 0010	Administração Geral	250.000,00	1.246.400,00	1.496.400,00
12 361 0026	Alimentação Escolar	2.000,00	5.000,00	7.000,00
12 361 0066	Treinamento e Capacitação de Recursos Humanos	93.000,00	0,00	93.000,00
12 361 0401	Educação Fundamental	26.792.800,00	95.000,00	26.887.800,00
12 361 0408	Transporte Escolar Para o Ensino Fundamental	3.802.610,00	70.000,00	3.872.610,00

- continua -

- continuação -

12 362	Ensino Médio	136.590,00	20.000,00	156.590,00
12 362 0026	Alimentação Escolar	25.000,00	10.000,00	35.000,00
12 362 0408	Transporte Escolar Para o Ensino Fundamental	111.590,00	10.000,00	121.590,00
12 365	Educação Infantil	4.503.500,00	25.000,00	4.528.500,00
12 365 0026	Alimentação Escolar	123.500,00	15.000,00	138.500,00
12 365 0450	Educação Infantil	4.380.000,00	10.000,00	4.390.000,00
12 366	Educação de Jovens e Adultos	182.435,00	5.000,00	187.435,00
12 366 0026	Alimentação Escolar	22.435,00	5.000,00	27.435,00
12 366 0460	Ensino Supletivo e Educação de Jovens e Adultos	160.000,00	0,00	160.000,00
12 843	Serviço da Dívida Interna	0,00	35.520,00	35.520,00
12 843 0000	Encargos Especiais	0,00	35.520,00	35.520,00
13	Cultura	0,00	56.000,00	56.000,00
13 392	Difusão Cultural	0,00	56.000,00	56.000,00
13 392 0473	Difusão Cultural	0,00	56.000,00	56.000,00
15	Urbanismo	4.226.000,00	76.000,00	4.302.000,00
15 422	Direitos Individuais, Coletivos e Difuso	0,00	5.000,00	5.000,00
15 422 0522	Melhoria de Condições de Habitações Rurais	0,00	5.000,00	5.000,00
15 451	Infra Estrutura Urbana	1.171.000,00	56.000,00	1.227.000,00
15 451 0010	Administração Geral	0,00	28.000,00	28.000,00
15 451 1008	Gestão da Política de Desenvolvimento Urbano	1.171.000,00	28.000,00	1.199.000,00
15 452	Serviços Urbanos	3.055.000,00	15.000,00	3.070.000,00
15 452 0010	Administração Geral	45.000,00	8.000,00	53.000,00
15 452 0522	Melhoria de Condições de Habitações Rurais	3.000.000,00	2.000,00	3.002.000,00
15 452 1008	Gestão da Política de Desenvolvimento Urbano	10.000,00	5.000,00	15.000,00
17	Saneamento	3.307.000,00	2.000,00	3.309.000,00
17 512	Saneamento Básico Urbano	3.307.000,00	2.000,00	3.309.000,00
17 512 0522	Melhoria de Condições de Habitações Rurais	3.307.000,00	2.000,00	3.309.000,00
18	Gestão Ambiental	33.000,00	58.000,00	91.000,00
18 122	Administração Geral	0,00	5.000,00	5.000,00
18 122 1015	Gestão da Política de Meio Ambiente	0,00	5.000,00	5.000,00
18 541	Preservação e Conservação Ambiental	30.000,00	40.000,00	70.000,00
18 541 0066	Treinamento e Capacitação de Recursos Humanos	20.500,00	10.000,00	30.500,00
18 541 1015	Gestão da Política de Meio Ambiente	9.500,00	30.000,00	39.500,00
18 542	Controle Ambiental	3.000,00	8.000,00	11.000,00
18 542 1015	Gestão da Política de Meio Ambiente	3.000,00	8.000,00	11.000,00
18 543	Recuperação de Áreas Degradadas	0,00	5.000,00	5.000,00
18 543 1015	Gestão da Política de Meio Ambiente	0,00	5.000,00	5.000,00
20	Agricultura	110.000,00	104.890,00	214.890,00
20 122	Administração Geral	70.000,00	36.890,00	106.890,00
20 122 0010	Administração Geral	70.000,00	36.890,00	106.890,00
20 605	Abastecimento	35.000,00	6.000,00	41.000,00
20 605 0645	Amparo ao Pequeno Produtor Agrícola	35.000,00	6.000,00	41.000,00
20 606	Extensão Rural	5.000,00	62.000,00	67.000,00
20 606 0645	Amparo ao Pequeno Produtor Agrícola	5.000,00	62.000,00	67.000,00
23	Comércio e Serviços	0,00	13.000,00	13.000,00
23 691	Promoção Comercial	0,00	13.000,00	13.000,00
23 691 0645	Amparo ao Pequeno Produtor Agrícola	0,00	13.000,00	13.000,00

- continua -

- continuação -

25	Energia	70.000,00	12.000,00	82.000,00
25 751	Conservação de Energia	35.000,00	6.000,00	41.000,00
25 751 1008	Gestão da Política de Desenvolvimento Urbano	35.000,00	6.000,00	41.000,00
25 752	Energia Elétrica	35.000,00	6.000,00	41.000,00
25 752 0721	Manutenção do Sistema de Energia Elétrica	35.000,00	6.000,00	41.000,00
27	Desporto e Lazer	2.563.000,00	4.000,00	2.567.000,00
27 812	Desporto Comunitário	2.563.000,00	1.000,00	2.564.000,00
27 812 0465	Desporto e Lazer	2.563.000,00	1.000,00	2.564.000,00
27 813	Lazer	0,00	3.000,00	3.000,00
27 813 0465	Desporto e Lazer	0,00	3.000,00	3.000,00
28	Encargos Especiais	0,00	890.000,00	890.000,00
28 843	Serviço da Dívida Interna	0,00	770.000,00	770.000,00
28 843 0000	Encargos Especiais	0,00	770.000,00	770.000,00
28 846	Outros Encargos Especiais	0,00	120.000,00	120.000,00
28 846 0000	Encargos Especiais	0,00	120.000,00	120.000,00
99	Reserva de Contingência	0,00	498.000,00	498.000,00
99 999	Reserva de Contingência	0,00	498.000,00	498.000,00
99 999 9999	Reserva de Contingência	0,00	498.000,00	498.000,00

TOTAL

48.648.000,00

11.224.775,00

59.872.775,00

114



Orçamento Seguridade social - Adendo VII

Anexo 8, da Lei nº 4320, de 17/03/64. (Portaria SOF nº 8, de 04/02/85)  
Em R\$ 1,00

PROGRAMA DE TRABALHO  
DEMONSTRATIVO DE FUNÇÕES, SUBFUNÇÕES E PROGRAMAS  
CONFORME O VÍNCULO DOS RECURSOS

CÓDIGO	ESPECIFICAÇÃO	VINCULADOS	ORDINÁRIOS	TOTAL
08	Assistência Social	638.000,00	1.384.340,00	2.022.340,00
08 032	Controle Externo	15.000,00	15.000,00	30.000,00
08 032 0137	Assistência Social Geral	15.000,00	15.000,00	30.000,00
08 122	Administração Geral	121.000,00	1.186.140,00	1.307.140,00
08 122 0010	Administração Geral	121.000,00	1.166.140,00	1.287.140,00
08 122 0137	Assistência Social Geral	0,00	20.000,00	20.000,00
08 241	Assistência ao Idoso	0,00	5.000,00	5.000,00
08 241 0137	Assistência Social Geral	0,00	5.000,00	5.000,00
08 243	Assistência à Criança e ao Adolescente	114.000,00	94.000,00	208.000,00
08 243 0064	Defesa dos Direitos da Criança e do Adolescente	0,00	71.000,00	71.000,00
08 243 0132	Erradicação do Trabalho Infantil	0,00	4.000,00	4.000,00
08 243 0137	Assistência Social Geral	114.000,00	9.000,00	123.000,00
08 243 0140	Defesa dos Direitos da Criança e do Adolescente	0,00	10.000,00	10.000,00
08 244	Assistência Comunitária	388.000,00	84.200,00	472.200,00
08 244 0010	Administração Geral	0,00	13.000,00	13.000,00
08 244 0137	Assistência Social Geral	340.000,00	64.200,00	404.200,00
08 244 1002	Gestão da Política de Assistência Social	48.000,00	7.000,00	55.000,00
10	Saúde	10.455.800,00	3.384.285,00	13.840.085,00
10 122	Administração Geral	754.820,00	108.000,00	862.820,00
10 122 0010	Administração Geral	754.820,00	108.000,00	862.820,00
10 125	Normalização e Fiscalização	0,00	5.800,00	5.800,00
10 125 0010	Administração Geral	0,00	5.800,00	5.800,00
10 131	Comunicação Social	0,00	5.800,00	5.800,00
10 131 0005	Serviço de Divulgação Oficial	0,00	5.800,00	5.800,00
10 301	Atenção Básica	9.431.220,00	2.869.724,00	12.300.944,00
10 301 0200	Programa de Ações Básicas de Saúde	9.431.220,00	2.869.724,00	12.300.944,00
10 304	Vigilância Sanitária	269.760,00	387.421,00	657.181,00
10 304 0235	Vigilância Sanitária de Produtos e Serviços	269.760,00	387.421,00	657.181,00
10 305	Vigilância Epidemiológica	0,00	7.540,00	7.540,00
10 305 0200	Programa de Ações Básicas de Saúde	0,00	7.540,00	7.540,00
TOTAL		11.093.800,00	4.768.625,00	15.862.425,00

2011



PREFEITURA MUNICIPAL DE  
**CHAVES**  
PREFEITURA MUNICIPAL DE CHAVES  
GABINETE DO PREFEITO

**Lei Orçamentária Anual  
Exercício Financeiro 2019**

**Demonstrativo das Despesas  
por Órgão e Funções**

**Anexo IX**

90

Governo Municipal de Chaves

**Consolidado**

Anexo 9, da Lei nº 4320, de 17/03/64. (Portaria SOF nº 8, de 04/02/85)

Em R\$ 1,00

ORÇAMENTO PROGRAMA PARA 2019

Adendo VIII

**DEMONSTRATIVO DA DESPESA POR ÓRGÃOS E FUNÇÕES**

ÓRGÃOS	FUNÇÕES	Legislativa	Judiciária	Essencial à Justiça
0101	Câmara Municipal de Chaves	1.376.270,00	0,00	0,00
1007	Gabinete do Prefeito	0,00	0,00	0,00
1008	Secretaria Municipal de Administração	0,00	0,00	0,00
1009	Secretaria Municipal de Finanças	0,00	0,00	0,00
1010	Sec. Mun. Desenvolvimento e Agricultura	0,00	0,00	0,00
1011	Sec. Mun. Cultura, Desporto e Turismo	0,00	0,00	0,00
1012	Sec. Mun. Inf. Est. Transp. Ser. Urbanos	0,00	0,00	0,00
1013	Secretaria Municipal de Meio Ambiente	0,00	0,00	0,00
1014	Procuradoria Geral do Município	0,00	0,00	0,00
1015	Controladoria Geral do Município	0,00	0,00	0,00
1099	Reserva de Contingência	0,00	0,00	0,00
1203	Fundeb	0,00	0,00	0,00
1502	Fundo Municipal de Educação	0,00	0,00	0,00
2004	Fundo Municipal de Saúde	0,00	0,00	0,00
2105	Fundo Municipal de Assistência Social	0,00	0,00	0,00
2206	Fundo Mun. Dir. da Criança e Adolescente	0,00	0,00	0,00
TOTAL		1.376.270,00	0,00	0,00

*R*

**DEMONSTRATIVO DA DESPESA POR ÓRGÃOS E FUNÇÕES**

ÓRGÃOS	FUNÇÕES	Administração	Defesa Nacional	Segurança Pública
0101	Câmara Municipal de Chaves	0,00	0,00	0,00
1007	Gabinete do Prefeito	991.000,00	0,00	0,00
1008	Secretaria Municipal de Administração	1.663.977,00	0,00	50.000,00
1009	Secretaria Municipal de Finanças	562.000,00	0,00	0,00
1010	Sec. Mun. Desenvolvimento e Agricultura	464.742,00	0,00	0,00
1011	Sec. Mun. Cultura, Desporto e Turismo	313.000,00	0,00	0,00
1012	Sec. Mun. Inf. Est. Transp. Ser. Urbanos	4.003.176,00	0,00	0,00
1013	Secretaria Municipal de Meio Ambiente	332.300,00	4.000,00	0,00
1014	Procuradoria Geral do Município	240.000,00	0,00	0,00
1015	Controladoria Geral do Município	58.000,00	0,00	0,00
1099	Reserva de Contingência	0,00	0,00	0,00
1203	Fundeb	0,00	0,00	0,00
1502	Fundo Municipal de Educação	0,00	0,00	0,00
2004	Fundo Municipal de Saúde	0,00	0,00	0,00
2105	Fundo Municipal de Assistência Social	0,00	0,00	0,00
2206	Fundo Mun. Dir. da Criança e Adolescente	0,00	0,00	0,00
<b>TOTAL</b>		<b>8.628.195,00</b>	<b>4.000,00</b>	<b>50.000,00</b>

21



Governo Municipal de Chaves  
Consolidado

Anexo 9, da Lei nº 4320, de 17/03/64. (Portaria SOF nº 8, de 04/02/85)  
Em R\$ 1,00

ORÇAMENTO PROGRAMA PARA 2019  
Adendo VIII

DEMONSTRATIVO DA DESPESA POR ÓRGÃOS E FUNÇÕES

ÓRGÃOS	FUNÇÕES	Relações Exteriores	Assistência Social	Previdência Social
0101	Câmara Municipal de Chaves	0,00	0,00	0,00
1007	Gabinete do Prefeito	0,00	0,00	0,00
1008	Secretaria Municipal de Administração	0,00	20.000,00	0,00
1009	Secretaria Municipal de Finanças	0,00	0,00	0,00
1010	Sec. Mun. Desenvolvimento e Agricultura	0,00	0,00	0,00
1011	Sec. Mun. Cultura, Desporto e Turismo	0,00	0,00	0,00
1012	Sec. Mun. Inf. Est. Transp. Ser. Urbanos	0,00	0,00	0,00
1013	Secretaria Municipal de Meio Ambiente	0,00	0,00	0,00
1014	Procuradoria Geral do Município	0,00	0,00	0,00
1015	Controladoria Geral do Município	0,00	0,00	0,00
1099	Reserva de Contingência	0,00	0,00	0,00
1203	Fundeb	0,00	0,00	0,00
1502	Fundo Municipal de Educação	0,00	0,00	0,00
2004	Fundo Municipal de Saúde	0,00	0,00	0,00
2105	Fundo Municipal de Assistência Social	0,00	1.921.340,00	0,00
2206	Fundo Mun. Dir. da Criança e Adolescente	0,00	81.000,00	0,00
TOTAL		0,00	2.022.340,00	0,00

Governo Municipal de Chaves

Consolidado

Anexo 9, da Lei nº 4320, de 17/03/64. (Portaria SOF nº 8, de 04/02/85)  
Em R\$ 1,00

ORÇAMENTO PROGRAMA PARA 2019  
Adendo VIII

DEMONSTRATIVO DA DESPESA POR ÓRGÃOS E FUNÇÕES

ÓRGÃOS	FUNÇÕES	Saúde	Trabalho	Educação
0101	Câmara Municipal de Chaves	0,00	0,00	0,00
1007	Gabinete do Prefeito	0,00	0,00	0,00
1008	Secretaria Municipal de Administração	0,00	0,00	0,00
1009	Secretaria Municipal de Finanças	0,00	0,00	0,00
1010	Sec. Mun. Desenvolvimento e Agricultura	0,00	0,00	0,00
1011	Sec. Mun. Cultura, Desporto e Turismo	0,00	0,00	0,00
1012	Sec. Mun. Inf. Est. Transp. Ser. Urbanos	0,00	0,00	0,00
1013	Secretaria Municipal de Meio Ambiente	0,00	0,00	0,00
1014	Procuradoria Geral do Município	0,00	0,00	0,00
1015	Controladoria Geral do Município	0,00	0,00	0,00
1099	Reserva de Contingência	0,00	0,00	0,00
1203	Fundeb	0,00	0,00	24.750.000,00
1502	Fundo Municipal de Educação	0,00	0,00	13.041.420,00
2004	Fundo Municipal de Saúde	13.840.085,00	0,00	0,00
2105	Fundo Municipal de Assistência Social	0,00	0,00	0,00
2206	Fundo Mun. Dir. da Criança e Adolescente	0,00	0,00	0,00
TOTAL		13.840.085,00	0,00	37.791.420,00

*R*

Governo Municipal de Chaves

Consolidado

Anexo 9, da Lei nº 4320, de 17/03/64. (Portaria SOF nº 8, de 04/02/85)

Em R\$ 1,00

ORÇAMENTO PROGRAMA PARA 2019

Adendo VIII

DEMONSTRATIVO DA DESPESA POR ÓRGÃOS E FUNÇÕES

ÓRGÃOS	FUNÇÕES	Cultura	Direito da Cidadania	Urbanismo
0101	Câmara Municipal de Chaves	0,00	0,00	0,00
1007	Gabinete do Prefeito	0,00	0,00	0,00
1008	Secretaria Municipal de Administração	0,00	0,00	0,00
1009	Secretaria Municipal de Finanças	0,00	0,00	0,00
1010	Sec. Mun. Desenvolvimento e Agricultura	0,00	0,00	0,00
1011	Sec. Mun. Cultura, Desporto e Turismo	56.000,00	0,00	0,00
1012	Sec. Mun. Inf. Est. Transp. Ser. Urbanos	0,00	0,00	4.302.000,00
1013	Secretaria Municipal de Meio Ambiente	0,00	0,00	0,00
1014	Procuradoria Geral do Município	0,00	0,00	0,00
1015	Controladoria Geral do Município	0,00	0,00	0,00
1099	Reserva de Contingência	0,00	0,00	0,00
1203	Fundeb	0,00	0,00	0,00
1502	Fundo Municipal de Educação	0,00	0,00	0,00
2004	Fundo Municipal de Saúde	0,00	0,00	0,00
2105	Fundo Municipal de Assistência Social	0,00	0,00	0,00
2206	Fundo Mun. Dir. da Criança e Adolescente	0,00	0,00	0,00
TOTAL		56.000,00	0,00	4.302.000,00

Governo Municipal de Chaves

Consolidado

Anexo 9, da Lei nº 4320, de 17/03/64. (Portaria SOF nº 8, de 04/02/85)

Em R\$ 1,00

ORÇAMENTO PROGRAMA PARA 2019

Adendo VIII

DEMONSTRATIVO DA DESPESA POR ÓRGÃOS E FUNÇÕES

ÓRGÃOS	FUNÇÕES	Habitação	Saneamento	Gestão Ambiental
0101	Câmara Municipal de Chaves	0,00	0,00	0,00
1007	Gabinete do Prefeito	0,00	0,00	0,00
1008	Secretaria Municipal de Administração	0,00	0,00	0,00
1009	Secretaria Municipal de Finanças	0,00	0,00	0,00
1010	Sec. Mun. Desenvolvimento e Agricultura	0,00	0,00	0,00
1011	Sec. Mun. Cultura, Desporto e Turismo	0,00	0,00	0,00
1012	Sec. Mun. Inf. Est. Transp. Ser. Urbanos	0,00	0,00	0,00
1013	Secretaria Municipal de Meio Ambiente	0,00	3.309.000,00	0,00
1014	Procuradoria Geral do Município	0,00	0,00	91.000,00
1015	Controladoria Geral do Município	0,00	0,00	0,00
1099	Reserva de Contingência	0,00	0,00	0,00
1203	Fundeb	0,00	0,00	0,00
1502	Fundo Municipal de Educação	0,00	0,00	0,00
2004	Fundo Municipal de Saúde	0,00	0,00	0,00
2105	Fundo Municipal de Assistência Social	0,00	0,00	0,00
2206	Fundo Mun. Dir. da Criança e Adolescente	0,00	0,00	0,00
TOTAL		0,00	3.309.000,00	91.000,00

R



Governo Municipal de Chaves  
Consolidado

Anexo 9, da Lei nº 4320, de 17/03/64. (Portaria SOF nº 8, de 04/02/85)  
Em R\$ 1,00

ORÇAMENTO PROGRAMA PARA 2019  
Adendo VIII

DEMONSTRATIVO DA DESPESA POR ÓRGÃOS E FUNÇÕES

ÓRGÃOS	FUNÇÕES	Ciência e Tecnologia	Agricultura	Organização Agrária
0101	Câmara Municipal de Chaves	0,00	0,00	0,00
1007	Gabinete do Prefeito	0,00	0,00	0,00
1008	Secretaria Municipal de Administração	0,00	0,00	0,00
1009	Secretaria Municipal de Finanças	0,00	0,00	0,00
1010	Sec. Mun. Desenvolvimento e Agricultura	0,00	214.890,00	0,00
1011	Sec. Mun. Cultura, Desporto e Turismo	0,00	0,00	0,00
1012	Sec. Mun. Inf. Est. Transp. Ser. Urbanos	0,00	0,00	0,00
1013	Secretaria Municipal de Meio Ambiente	0,00	0,00	0,00
1014	Procuradoria Geral do Município	0,00	0,00	0,00
1015	Controladoria Geral do Município	0,00	0,00	0,00
1099	Reserva de Contingência	0,00	0,00	0,00
1203	Fundeb	0,90	0,00	0,00
1502	Fundo Municipal de Educação	0,00	0,00	0,00
2004	Fundo Municipal de Saúde	0,00	0,00	0,00
2105	Fundo Municipal de Assistência Social	0,00	0,00	0,00
2206	Fundo Mun. Dir. da Criança e Adolescente	0,00	0,00	0,00
TOTAL		0,00	214.890,00	0,00

211

Governo Municipal de Chaves

Consolidado

Anexo 9, da Lei nº 4320, de 17/03/64. (Portaria SOF nº 8, de 04/02/85)

Em R\$ 1,00

ORÇAMENTO PROGRAMA PARA 2019

Adendo VIII

DEMONSTRATIVO DA DESPESA POR ÓRGÃOS E FUNÇÕES

ÓRGÃOS	FUNÇÕES	Indústria	Comércio e Serviços	Comunicações
0101	Câmara Municipal de Chaves	0,00	0,00	0,00
1007	Gabinete do Prefeito	0,00	0,00	0,00
1008	Secretaria Municipal de Administração	0,00	13.000,00	0,00
1009	Secretaria Municipal de Finanças	0,00	0,00	0,00
1010	Sec. Mun. Desenvolvimento e Agricultura	0,00	0,00	0,00
1011	Sec. Mun. Cultura, Desporto e Turismo	0,00	0,00	0,00
1012	Sec. Mun. Inf. Est. Transp. Ser. Urbanos	0,00	0,00	0,00
1013	Secretaria Municipal de Meio Ambiente	0,00	0,00	0,00
1014	Procuradoria Geral do Município	0,00	0,00	0,00
1015	Controladoria Geral do Município	0,00	0,00	0,00
1099	Reserva de Contingência	0,00	0,00	0,00
1203	FundeB	0,00	0,00	0,00
1502	Fundo Municipal de Educação	0,00	0,00	0,00
2004	Fundo Municipal de Saúde	0,00	0,00	0,00
2105	Fundo Municipal de Assistência Social	0,00	0,00	0,00
2206	Fundo Mun. Dir. da Criança e Adolescente	0,00	0,00	0,00
TOTAL		0,00	13.000,00	0,00

R

Governo Municipal de Chaves  
Consolidado

Anexo 9, da Lei nº 4320, de 17/03/64. (Portaria SOF nº 8, de 04/02/85)  
Em R\$ 1,00

ORÇAMENTO PROGRAMA PARA 2019  
Adendo VIII

DEMONSTRATIVO DA DESPESA POR ÓRGÃOS E FUNÇÕES

ÓRGÃOS	FUNÇÕES	Energia	Transporte	Desporto e Lazer
0101	Câmara Municipal de Chaves	0,00	0,00	0,00
1007	Gabinete do Prefeito	0,00	0,00	0,00
1008	Secretaria Municipal de Administração	0,00	0,00	0,00
1009	Secretaria Municipal de Finanças	0,00	0,00	0,00
1010	Sec. Mun. Desenvolvimento e Agricultura	0,00	0,00	0,00
1011	Sec. Mun. Cultura, Desporto e Turismo	0,00	0,00	0,00
1012	Sec. Mun. Inf. Est. Transp. Ser. Urbanos	82.000,00	0,00	2.567.000,00
1013	Secretaria Municipal de Meio Ambiente	0,00	0,00	0,00
1014	Procuradoria Geral do Município	0,00	0,00	0,00
1015	Controladoria Geral do Município	0,00	0,00	0,00
1099	Reserva de Contingência	0,00	0,00	0,00
1203	Fundeb	0,00	0,00	0,00
1502	Fundo Municipal de Educação	0,00	0,00	0,00
2004	Fundo Municipal de Saúde	0,00	0,00	0,00
2105	Fundo Municipal de Assistência Social	0,00	0,00	0,00
2206	Fundo Mun. Dir. da Criança e Adolescente	0,00	0,00	0,00
TOTAL		82.000,00	0,00	2.567.000,00

*BA*

Governo Municipal de Chaves

Consolidado

Anexo 9, da Lei nº 4320, de 17/03/64. (Portaria SOF nº 8, de 04/02/85)

Em R\$ 1,00

ORÇAMENTO PROGRAMA PARA 2019

Adendo VIII

DEMONSTRATIVO DA DESPESA POR ÓRGÃOS E FUNÇÕES

ÓRGÃOS	FUNÇÕES	Encargos Especiais	Reserva de Contingência	TOTAL
0101	Câmara Municipal de Chaves	0,00	0,00	1.376.270,00
1007	Gabinete do Prefeito	0,00	0,00	991.000,00
1008	Secretaria Municipal de Administração	0,00	0,00	1.746.977,00
1009	Secretaria Municipal de Finanças	890.000,00	0,00	1.452.000,00
1010	Sec. Mun. Desenvolvimento e Agricultura	0,00	0,00	679.632,00
1011	Sec. Mun. Cultura, Desporto e Turismo	0,00	0,00	2.936.000,00
1012	Sec. Mun. Inf. Est. Transp. Ser. Urbanos	0,00	0,00	11.696.176,00
1013	Secretaria Municipal de Meio Ambiente	0,00	0,00	427.300,00
1014	Procuradoria Geral do Município	0,00	0,00	240.000,00
1015	Controladoria Geral do Município	0,00	0,00	58.000,00
1099	Reserva de Contingência	0,00	498.000,00	498.000,00
1203	Fundeb	0,00	0,00	24.750.000,00
1502	Fundo Municipal de Educação	0,00	0,00	13.041.420,00
2004	Fundo Municipal de Saúde	0,00	0,00	13.840.085,00
2105	Fundo Municipal de Assistência Social	0,00	0,00	1.921.340,00
2206	Fundo Mun. Dir. da Criança e Adolescente	0,00	0,00	81.000,00
TOTAL		890.000,00	498.000,00	75.735.200,00

12/1



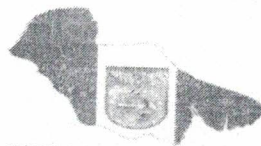

PREFEITURA MUNICIPAL DE  
**CHAVES**  
PREFEITURA MUNICIPAL DE CHAVES  
GABINETE DO PREFEITO

**Lei Orçamentária Anual**  
**Exercício Financeiro 2019**

**Detalhamento das Despesas**

*RJ*



PREFEITURA MUNICIPAL DE  
**CHAVES**  
PREFEITURA MUNICIPAL DE CHAVES  
GABINETE DO PREFEITO

**Lei Orçamentária Anual**  
**Exercício Financeiro 2019**

**Gabinete do Prefeito**

*RS*

ÓRGÃO.....: 10 Prefeitura Municipal de Chaves  
 UNIDADE ORÇAMENTÁRIA.: 1007 Gabinete do Prefeito

DETALHAMENTO  
 DA DESPESA

CÓDIGO	ESPECIFICAÇÃO	FT	DESDOBRAMENTO	ELEMENTO	CAT. ECONÔMICA
04 122 0010 2.055	Manutenção da Residência Oficial				
3.0.00.00.00	Despesas correntes				15.000,00
3.3.00.00.00	Outras despesas correntes			15.000,00	
3.3.90.00.00	Aplicações diretas		15.000,00		
3.3.90.30.00	Material de consumo		1.000,00		
		Fonte 10010000	1.000,00		
3.3.90.36.00	Outros serv. de terceiros pessoa física		1.000,00		
		Fonte 10010000	1.000,00		
3.3.90.39.00	Outros serv. de terc. pessoa jurídica		13.000,00		
		Fonte 10010000	13.000,00		
	TOTAL DA ATIVIDADE		-	-	15.000,00
04 122 0010 2.056	Manutenção das Atividades do Gabinete do Prefeito				
3.0.00.00.00	Despesas correntes				951.000,00
3.1.00.00.00	Pessoal e encargos sociais			720.000,00	
3.1.90.00.00	Aplicações diretas		720.000,00		
3.1.90.04.00	Contratação por tempo determinado		70.000,00		
		Fonte 10010000	70.000,00		
3.1.90.11.00	Vencimentos e vant. fixas pessoal civil		500.000,00		
		Fonte 10010000	500.000,00		
3.1.90.13.00	Obrigações patronais		140.000,00		
		Fonte 10010000	140.000,00		
3.1.90.16.00	Outras desp. variáveis pessoal civil		1.000,00		
		Fonte 10010000	1.000,00		
3.1.90.92.00	Despesas de exercícios anteriores		9.000,00		
		Fonte 10010000	9.000,00		
3.3.00.00.00	Outras despesas correntes			231.000,00	
3.3.90.00.00	Aplicações diretas		231.000,00		
3.3.90.14.00	Diárias - civil		10.000,00		
		Fonte 10010000	10.000,00		
3.3.90.30.00	Material de consumo		31.000,00		
		Fonte 10010000	31.000,00		
3.3.90.33.00	Passagens e despesas com locomoção		10.000,00		
		Fonte 10010000	10.000,00		
3.3.90.35.00	Serviços de consultoria		30.000,00		
		Fonte 10010000	30.000,00		
3.3.90.36.00	Outros serv. de terceiros pessoa física		30.000,00		
		Fonte 10010000	30.000,00		
3.3.90.37.00	Locação de mão de obra		100.000,00		
		Fonte 10010000	100.000,00		
3.3.90.39.00	Outros serv. de terc. pessoa jurídica		10.000,00		
		Fonte 10010000	10.000,00		

- continua -

- continuação -

3.3.90.92.00	Despesas de exercícios anteriores		10.000,00		
		Fonte 10010000	10.000,00		
4.0.00.00.00	Despesas de capital				10.000,00
4.4.00.00.00	Investimentos			10.000,00	
4.4.90.00.00	Aplicações diretas		10.000,00		
4.4.90.52.00	Equipamentos e material permanente		10.000,00		
		Fonte 10010000	10.000,00		
	TOTAL DA ATIVIDADE		-	-	961.000,00
04 131 0005 2.057	Encargos com Publicidade da Administração				
3.0.00.00.00	Despesas correntes				15.000,00
3.3.00.00.00	Outras despesas correntes			15.000,00	
3.3.90.00.00	Aplicações diretas		15.000,00		
3.3.90.30.00	Material de consumo		5.000,00		
		Fonte 10010000	5.000,00		
3.3.90.36.00	Outros serv. de terceiros pessoa física		5.000,00		
		Fonte 10010000	5.000,00		
3.3.90.39.00	Outros serv. de terc. pessoa jurídica		5.000,00		
		Fonte 10010000	5.000,00		
	TOTAL DA ATIVIDADE		-	-	15.000,00
TOTAL DA UNIDADE ORÇAMENTÁRIA					991.000,00



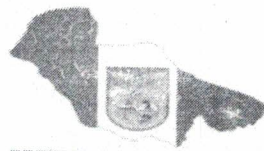

PREFEITURA MUNICIPAL DE  
**CHAVES**  
PREFEITURA MUNICIPAL DE CHAVES  
GABINETE DO PREFEITO

**Lei Orçamentária Anual**  
**Exercício Financeiro 2019**

**Secretaria Municipal de**  
**Administração** 

ÓRGÃO.....: 10 Prefeitura Municipal de Chaves  
 UNIDADE ORÇAMENTÁRIA.: 1008 Secretaria Municipal de Administração

DETALHAMENTO  
 DA DESPESA

CÓDIGO	ESPECIFICAÇÃO	FT	DESDOBRAMENTO	ELEMENTO	CAT. ECONÔMICA
04 122 0010 2.058	Manutenção da Representação Administrativa de Belém				
3.0.00.00.00	Despesas correntes				37.000,00
3.3.00.00.00	Outras despesas correntes			37.000,00	
3.3.90.00.00	Aplicações diretas		37.000,00		
3.3.90.30.00	Material de consumo		18.000,00		
		Fonte 10010000	18.000,00		
3.3.90.36.00	Outros serv. de terceiros pessoa física		1.000,00		
		Fonte 10010000	1.000,00		
3.3.90.39.00	Outros serv. de terc. pessoa jurídica		18.000,00		
		Fonte 10010000	18.000,00		
4.0.00.00.00	Despesas de capital				1.000,00
4.4.00.00.00	Investimentos			1.000,00	
4.4.90.00.00	Aplicações diretas		1.000,00		
4.4.90.52.00	Equipamentos e material permanente		1.000,00		
		Fonte 10010000	1.000,00		
	TOTAL DA ATIVIDADE		-	-	38.000,00
04 122 0010 2.059	Manutenção da Secretaria Municipal de Administração				
3.0.00.00.00	Despesas correntes				1.570.977,00
3.1.00.00.00	Pessoal e encargos sociais			412.789,00	
3.1.90.00.00	Aplicações diretas		412.789,00		
3.1.90.04.00	Contratação por tempo determinado		45.000,00		
		Fonte 10010000	45.000,00		
3.1.90.11.00	Vencimentos e vant. fixas pessoal civil		280.000,00		
		Fonte 10010000	280.000,00		
3.1.90.13.00	Obrigações patronais		58.789,00		
		Fonte 10010000	58.789,00		
3.1.90.16.00	Outras desp. variáveis pessoal civil		1.000,00		
		Fonte 10010000	1.000,00		
3.1.90.92.00	Despesas de exercícios anteriores		8.000,00		
		Fonte 10010000	8.000,00		
3.1.90.96.00	Ressarcimento de desp. de pessoal requis		20.000,00		
		Fonte 10010000	20.000,00		
3.3.00.00.00	Outras despesas correntes			1.158.188,00	
3.3.90.00.00	Aplicações diretas		1.158.188,00		
3.3.90.14.00	Diárias - civil		20.000,00		
		Fonte 10010000	20.000,00		
3.3.90.30.00	Material de consumo		150.000,00		
		Fonte 10010000	150.000,00		
3.3.90.31.00	Premiações cult.art.cient.desp.e outras		21.000,00		
		Fonte 10010000	21.000,00		

- continua -

- continuação -

3.3.90.32.00	Material, bem ou serv. p/ dist. gratuita		16.000,00		
		Fonte 10010000	16.000,00		
3.3.90.33.00	Passagens e despesas com locomoção		75.977,00		
		Fonte 10010000	75.977,00		
3.3.90.35.00	Serviços de consultoria		10.000,00		
		Fonte 10010000	10.000,00		
3.3.90.36.00	Outros serv. de terceiros pessoa física		150.000,00		
		Fonte 10010000	150.000,00		
3.3.90.37.00	Locação de mão de obra		240.211,00		
		Fonte 10010000	240.211,00		
3.3.90.39.00	Outros serv. de terc. pessoa jurídica		400.000,00		
		Fonte 10010000	400.000,00		
3.3.90.47.00	Obrigações tributárias e contributivas		40.000,00		
		Fonte 10010000	40.000,00		
3.3.90.92.00	Despesas de exercícios anteriores		30.000,00		
		Fonte 10010000	30.000,00		
3.3.90.93.00	Indenizações e restituições		5.000,00		
		Fonte 10010000	5.000,00		
4.0.00.00.00	Despesas de capital				15.000,00
4.4.00.00.00	Investimentos			15.000,00	
4.4.90.00.00	Aplicações diretas		15.000,00		
4.4.90.52.00	Equipamentos e material permanente		10.000,00		
		Fonte 10010000	10.000,00		
4.4.90.92.00	Despesas de exercícios anteriores		5.000,00		
		Fonte 10010000	5.000,00		
	TOTAL DA ATIVIDADE		-	-	1.585.977,00
04 122 0010 2.060	Atualizar e Implementar o Plano Diretor				
3.0.00.00.00	Despesas correntes				25.000,00
3.3.00.00.00	Outras despesas correntes			25.000,00	
3.3.90.00.00	Aplicações diretas		25.000,00		
3.3.90.30.00	Material de consumo		5.000,00		
		Fonte 10010000	5.000,00		
3.3.90.36.00	Outros serv. de terceiros pessoa física		5.000,00		
		Fonte 10010000	5.000,00		
3.3.90.39.00	Outros serv. de terc. pessoa jurídica		15.000,00		
		Fonte 10010000	15.000,00		
	TOTAL DA ATIVIDADE		-	-	25.000,00
04 128 0066 2.061	Capacitação e Qualificação dos Servidores Públicos				
3.0.00.00.00	Despesas correntes				15.000,00
3.3.00.00.00	Outras despesas correntes			15.000,00	
3.3.90.00.00	Aplicações diretas		15.000,00		
3.3.90.30.00	Material de consumo		5.000,00		
		Fonte 10010000	5.000,00		
3.3.90.36.00	Outros serv. de terceiros pessoa física		5.000,00		
		Fonte 10010000	5.000,00		
3.3.90.39.00	Outros serv. de terc. pessoa jurídica		5.000,00		
		Fonte 10010000	5.000,00		

- continua -

- continuação -

		TOTAL DA ATIVIDADE	-	-	15.000,00
06 122 0002 2.062		Manutenção da Alimentação de Presos de Justiça			
3.0.00.00.00		Despesas correntes			30.000,00
3.3.00.00.00		Outras despesas correntes		30.000,00	
3.3.90.00.00		Aplicações diretas	30.000,00		
3.3.90.30.00		Material de consumo	10.000,00		
		Fonte 10010000	10.000,00		
3.3.90.36.00		Outros serv. de terceiros pessoa física	10.000,00		
		Fonte 10010000	10.000,00		
3.3.90.39.00		Outros serv. de terc. pessoa jurídica	10.000,00		
		Fonte 10010000	10.000,00		
		TOTAL DA ATIVIDADE	-	-	30.000,00
06 181 0102 2.063		Apoio à Segurança Pública			
3.0.00.00.00		Despesas correntes			20.000,00
3.3.00.00.00		Outras despesas correntes		20.000,00	
3.3.90.00.00		Aplicações diretas	20.000,00		
3.3.90.30.00		Material de consumo	10.000,00		
		Fonte 10010000	10.000,00		
3.3.90.36.00		Outros serv. de terceiros pessoa física	5.000,00		
		Fonte 10010000	5.000,00		
3.3.90.39.00		Outros serv. de terc. pessoa jurídica	5.000,00		
		Fonte 10010000	5.000,00		
		TOTAL DA ATIVIDADE	-	-	20.000,00
08 122 0137 1.011		Aquisição de Veículos a Motor			
4.0.00.00.00		Despesas de capital			20.000,00
4.4.00.00.00		Investimentos		20.000,00	
4.4.90.00.00		Aplicações diretas	20.000,00		
4.4.90.52.00		Equipamentos e material permanente	20.000,00		
		Fonte 10010000	20.000,00		
		TOTAL DO PROJETO	-	-	20.000,00
23 691 0645 2.064		Apoio à Micro e Pequenas Empresas			
3.0.00.00.00		Despesas correntes			13.000,00
3.3.00.00.00		Outras despesas correntes		13.000,00	
3.3.90.00.00		Aplicações diretas	13.000,00		
3.3.90.30.00		Material de consumo	5.000,00		
		Fonte 10010000	5.000,00		
3.3.90.36.00		Outros serv. de terceiros pessoa física	5.000,00		
		Fonte 10010000	5.000,00		
3.3.90.39.00		Outros serv. de terc. pessoa jurídica	3.000,00		
		Fonte 10010000	3.000,00		
		TOTAL DA ATIVIDADE	-	-	13.000,00

- continua -

RH



- continuação -

--	--	--	--

TOTAL DA UNIDADE ORÇAMENTÁRIA

1.746.977,00

*31*

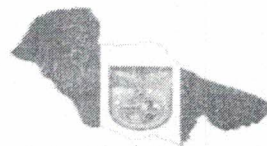

PREFEITURA MUNICIPAL DE  
**CHAVES**  
PREFEITURA MUNICIPAL DE CHAVES  
GABINETE DO PREFEITO

**Lei Orçamentária Anual**  
**Exercício Financeiro 2019**

**Secretaria Municipal de**  
**Finanças**

ÓRGÃO.....: 10 Prefeitura Municipal de Chaves  
 UNIDADE ORÇAMENTÁRIA.: 1009 Secretaria Municipal de Finanças

DETALHAMENTO  
 DA DESPESA

CÓDIGO	ESPECIFICAÇÃO	FT	DESDOBRAMENTO	ELEMENTO	CAT. ECONÔMICA
04 122 0010 2.065	Manutenção da Secretaria Municipal de Finanças				
3.0.00.00.00	Despesas correntes				552.000,00
3.1.00.00.00	Pessoal e encargos sociais			331.000,00	
3.1.90.00.00	Aplicações diretas		331.000,00		
3.1.90.04.00	Contratação por tempo determinado		50.000,00		
		Fonte 10010000	50.000,00		
3.1.90.11.00	Vencimentos e vant. fixas pessoal civil		200.000,00		
		Fonte 10010000	200.000,00		
3.1.90.13.00	Obrigações patronais		70.000,00		
		Fonte 10010000	70.000,00		
3.1.90.16.00	Outras desp. variáveis pessoal civil		1.000,00		
		Fonte 10010000	1.000,00		
3.1.90.92.00	Despesas de exercícios anteriores		10.000,00		
		Fonte 10010000	10.000,00		
3.3.00.00.00	Outras despesas correntes			221.000,00	
3.3.90.00.00	Aplicações diretas		221.000,00		
3.3.90.14.00	Diárias - civil		5.000,00		
		Fonte 10010000	5.000,00		
3.3.90.30.00	Material de consumo		4.000,00		
		Fonte 10010000	4.000,00		
3.3.90.33.00	Passagens e despesas com locomoção		2.000,00		
		Fonte 10010000	2.000,00		
3.3.90.35.00	Serviços de consultoria		30.000,00		
		Fonte 10010000	30.000,00		
3.3.90.36.00	Outros serv. de terceiros pessoa física		10.000,00		
		Fonte 10010000	10.000,00		
3.3.90.37.00	Locação de mão de obra		100.000,00		
		Fonte 10010000	100.000,00		
3.3.90.39.00	Outros serv. de terc. pessoa jurídica		50.000,00		
		Fonte 10010000	50.000,00		
3.3.90.92.00	Despesas de exercícios anteriores		10.000,00		
		Fonte 10010000	10.000,00		
3.3.90.93.00	Indenizações e restituições		10.000,00		
		Fonte 10010000	10.000,00		
4.0.00.00.00	Despesas de capital				10.000,00
4.4.00.00.00	Investimentos			10.000,00	
4.4.90.00.00	Aplicações diretas		10.000,00		
4.4.90.52.00	Equipamentos e material permanente		10.000,00		
		Fonte 10010000	10.000,00		
	TOTAL DA ATIVIDADE		-	-	562.000,00
28 843 0000 9.002	Amortização da Dívida Contratada				

- continua -

- continuação -

3.0.00.00.00	Despesas correntes			20.000,00
3.2.00.00.00	Juros e encargos da dívida		20.000,00	
3.2.90.00.00	Aplicações diretas	20.000,00		
3.2.90.21.00	Juros sobre a dívida por contrato	20.000,00		
		20.000,00		
		Fonte 10010000		
4.0.00.00.00	Despesas de capital			750.000,00
4.6.00.00.00	Amortização da dívida		750.000,00	
4.6.90.00.00	Aplicações diretas	750.000,00		
4.6.90.71.00	Principal da dívida contratual resgatado	750.000,00		
		750.000,00		
		Fonte 10010000		
	TOTAL DE RESERVA	-	-	770.000,00
28 846 0000 9.003	Contribuição ao PASEP			
3.0.00.00.00	Despesas correntes			120.000,00
3.3.00.00.00	Outras despesas correntes		120.000,00	
3.3.90.00.00	Aplicações diretas	120.000,00		
3.3.90.47.00	Obrigações tributárias e contributivas	120.000,00		
		120.000,00		
		Fonte 10010000		
	TOTAL DE RESERVA	-	-	120.000,00
TOTAL DA UNIDADE ORÇAMENTÁRIA				1.452.000,00

*Handwritten signature*





PREFEITURA MUNICIPAL DE  
**CHAVES**  
PREFEITURA MUNICIPAL DE CHAVES  
GABINETE DO PREFEITO

**Lei Orçamentária Anual**  
**Exercício Financeiro 2019**

**Secretaria Municipal de**  
**Agricultura**

*BR*

ÓRGÃO.....: 10 Prefeitura Municipal de Chaves  
 UNIDADE ORÇAMENTÁRIA.: 1010 Sec. Mun. Desenvolvimento e Agricultura

DETALHAMENTO  
 DA DESPESA

CÓDIGO	ESPECIFICAÇÃO	FT	DESDOBRAMENTO	ELEMENTO	CAT. ECONÔMICA
04 122 0010 2.066	Manutenção da Secretaria Municipal de Agricultura, Pecuária e Pesca				
3.0.00.00.00	Despesas correntes				448.742,00
3.1.00.00.00	Pessoal e encargos sociais			258.000,00	
3.1.90.00.00	Aplicações diretas		258.000,00		
3.1.90.04.00	Contratação por tempo determinado		80.000,00		
		Fonte 10010000	80.000,00		
3.1.90.11.00	Vencimentos e vant. fixas pessoal civil		100.000,00		
		Fonte 10010000	100.000,00		
3.1.90.13.00	Obrigações patronais		62.000,00		
		Fonte 10010000	62.000,00		
3.1.90.16.00	Outras desp. variáveis pessoal civil		1.000,00		
		Fonte 10010000	1.000,00		
3.1.90.92.00	Despesas de exercícios anteriores		15.000,00		
		Fonte 10010000	15.000,00		
3.3.00.00.00	Outras despesas correntes			190.742,00	
3.3.90.00.00	Aplicações diretas		190.742,00		
3.3.90.14.00	Diárias - civil		2.000,00		
		Fonte 10010000	2.000,00		
3.3.90.30.00	Material de consumo		15.000,00		
		Fonte 10010000	15.000,00		
3.3.90.33.00	Passagens e despesas com locomoção		3.000,00		
		Fonte 10010000	3.000,00		
3.3.90.36.00	Outros serv. de terceiros pessoa física		10.000,00		
		Fonte 10010000	10.000,00		
3.3.90.37.00	Locação de mão de obra		140.742,00		
		Fonte 10010000	140.742,00		
3.3.90.39.00	Outros serv. de terc. pessoa jurídica		10.000,00		
		Fonte 10010000	10.000,00		
3.3.90.92.00	Despesas de exercícios anteriores		5.000,00		
		Fonte 10010000	5.000,00		
3.3.90.93.00	Indenizações e restituições		5.000,00		
		Fonte 10010000	5.000,00		
4.0.00.00.00	Despesas de capital				16.000,00
4.4.00.00.00	Investimentos			16.000,00	
4.4.90.00.00	Aplicações diretas		16.000,00		
4.4.90.52.00	Equipamentos e material permanente		10.000,00		
		Fonte 10010000	10.000,00		
4.4.90.92.00	Despesas de exercícios anteriores		6.000,00		
		Fonte 10010000	1.000,00		
		Fonte 19900000	5.000,00		

- continua -

- continuação -

		TOTAL DA ATIVIDADE	-	-	464.742,00
20 122 0010 1.015	Construção da Secretaria Municipal de Agricultura				
4.0.00.00.00	Despesas de capital				35.890,00
4.4.00.00.00	Investimentos			35.890,00	
4.4.90.00.00	Aplicações diretas	35.890,00			
4.4.90.51.00	Obras e instalações	35.890,00			
	Fonte 10010000	35.890,00			
	TOTAL DO PROJETO	-	-		35.890,00
20 122 0010 1.016	Construção de um Matadouro				
4.0.00.00.00	Despesas de capital				71.000,00
4.4.00.00.00	Investimentos			71.000,00	
4.4.90.00.00	Aplicações diretas	71.000,00			
4.4.90.51.00	Obras e instalações	71.000,00			
	Fonte 10010000	1.000,00			
	Fonte 15100000	20.000,00			
	Fonte 15200000	50.000,00			
	TOTAL DO PROJETO	-	-		71.000,00
20 605 0645 2.067	Apoio Técnico à Atividades Rurais				
3.0.00.00.00	Despesas correntes				41.000,00
3.3.00.00.00	Outras despesas correntes			41.000,00	
3.3.90.00.00	Aplicações diretas	41.000,00			
3.3.90.30.00	Material de consumo	17.000,00			
	Fonte 10010000	2.000,00			
	Fonte 19900000	15.000,00			
3.3.90.36.00	Outros serv. de terceiros pessoa física	12.000,00			
	Fonte 10010000	2.000,00			
	Fonte 19900000	10.000,00			
3.3.90.39.00	Outros serv. de terc. pessoa jurídica	12.000,00			
	Fonte 10010000	2.000,00			
	Fonte 19900000	10.000,00			
	TOTAL DA ATIVIDADE	-	-		41.000,00
20 606 0645 1.017	Aquisição de Equipamentos				
4.0.00.00.00	Despesas de capital				26.000,00
4.4.00.00.00	Investimentos			26.000,00	
4.4.90.00.00	Aplicações diretas	26.000,00			
4.4.90.52.00	Equipamentos e material permanente	26.000,00			
	Fonte 10010000	21.000,00			
	Fonte 19900000	5.000,00			
	TOTAL DO PROJETO	-	-		26.000,00
20 606 0645 1.018	Construção de Unidades Demonstrativas de Produção				
4.0.00.00.00	Despesas de capital				41.000,00
4.4.00.00.00	Investimentos			41.000,00	
4.4.90.00.00	Aplicações diretas	41.000,00			
4.4.90.51.00	Obras e instalações	41.000,00			
	Fonte 10010000	41.000,00			

- continua -

- continuação -

TOTAL DO PROJETO

41.000,00

TOTAL DA UNIDADE ORÇAMENTÁRIA

679.632,00





PREFEITURA MUNICIPAL DE  
**CHAVES**  
PREFEITURA MUNICIPAL DE CHAVES  
GABINETE DO PREFEITO

**Lei Orçamentária Anual**  
**Exercício Financeiro 2019**

**Secretaria Municipal de Cultura**  
**e Turismo**

*B-11*

ÓRGÃO.....: 10 Prefeitura Municipal de Chaves  
 UNIDADE ORÇAMENTÁRIA.: 1011 Sec. Mun. Cultura, Desporto e Turismo

DETALHAMENTO  
 DA DESPESA

CÓDIGO	ESPECIFICAÇÃO	FT	DESDOBRAMENTO	ELEMENTO	CAT. ECONÔMICA
04 813 0465 2.068	Manutenção da Secretaria Municipal de Cultura, Desporto e Turismo				
3.0.00.00.00	Despesas correntes				301.000,00
3.1.00.00.00	Pessoal e encargos sociais			246.000,00	
3.1.90.00.00	Aplicações diretas		246.000,00		
3.1.90.04.00	Contratação por tempo determinado		5.000,00		
		Fonte 10010000	5.000,00		
3.1.90.11.00	Vencimentos e vant. fixas pessoal civil		158.500,00		
		Fonte 10010000	158.500,00		
3.1.90.13.00	Obrigações patronais		35.000,00		
		Fonte 10010000	35.000,00		
3.1.90.16.00	Outras desp. variáveis pessoal civil		1.500,00		
		Fonte 10010000	1.500,00		
3.1.90.92.00	Despesas de exercícios anteriores		46.000,00		
		Fonte 10010000	1.000,00		
		Fonte 19900000	45.000,00		
3.3.00.00.00	Outras despesas correntes			55.000,00	
3.3.90.00.00	Aplicações diretas		55.000,00		
3.3.90.14.00	Diárias - civil		6.000,00		
		Fonte 10010000	1.000,00		
		Fonte 19900000	5.000,00		
3.3.90.30.00	Material de consumo		6.000,00		
		Fonte 10010000	1.000,00		
		Fonte 19900000	5.000,00		
3.3.90.31.00	Premiações cult.art.cient.desp.e outras		1.000,00		
		Fonte 10010000	1.000,00		
3.3.90.32.00	Material, bem ou serv. p/ dist. gratuita		1.000,00		
		Fonte 10010000	1.000,00		
3.3.90.33.00	Passagens e despesas com locomoção		6.000,00		
		Fonte 10010000	1.000,00		
		Fonte 19900000	5.000,00		
3.3.90.35.00	Serviços de consultoria		11.000,00		
		Fonte 10010000	1.000,00		
		Fonte 10900000	10.000,00		
3.3.90.36.00	Outros serv. de terceiros pessoa física		11.000,00		
		Fonte 10010000	1.000,00		
		Fonte 10900000	10.000,00		
3.3.90.39.00	Outros serv. de terc. pessoa jurídica		11.000,00		
		Fonte 10010000	1.000,00		
		Fonte 10900000	10.000,00		
3.3.90.92.00	Despesas de exercícios anteriores		2.000,00		
		Fonte 10010000	2.000,00		

- continua -

*RH*

- continuação -

4.0.00.00.00	Despesas de capital			12.000,00
4.4.00.00.00	Investimentos		12.000,00	
4.4.90.00.00	Aplicações diretas	12.000,00		
4.4.90.52.00	Equipamentos e material permanente	11.000,00		
		Fonte 10010000	1.000,00	
		Fonte 10900000	10.000,00	
4.4.90.92.00	Despesas de exercícios anteriores		1.000,00	
		Fonte 10010000	1.000,00	
TOTAL DA ATIVIDADE				313.000,00
13 392 0473 1.019	Promoção de Festivais, Eventos Artísticos Culturais e Religiosos			
3.0.00.00.00	Despesas correntes			50.000,00
3.3.00.00.00	Outras despesas correntes		50.000,00	
3.3.90.00.00	Aplicações diretas	50.000,00		
3.3.90.30.00	Material de consumo	10.000,00		
		Fonte 10010000	10.000,00	
3.3.90.36.00	Outros serv. de terceiros pessoa física	20.000,00		
		Fonte 10010000	20.000,00	
3.3.90.39.00	Outros serv. de terc. pessoa jurídica	20.000,00		
		Fonte 10010000	20.000,00	
TOTAL DO PROJETO				50.000,00
13 392 0473 1.020	Construção de Centro Cultural			
4.0.00.00.00	Despesas de capital			6.000,00
4.4.00.00.00	Investimentos		6.000,00	
4.4.90.00.00	Aplicações diretas	6.000,00		
4.4.90.51.00	Obras e instalações	6.000,00		
		Fonte 10010000	6.000,00	
TOTAL DO PROJETO				6.000,00
27 812 0465 1.022	Construção, Ampliação, Reforma e Adaptação de Quadras de Esportes			
4.0.00.00.00	Despesas de capital			2.564.000,00
4.4.00.00.00	Investimentos		2.564.000,00	
4.4.90.00.00	Aplicações diretas	2.564.000,00		
4.4.90.51.00	Obras e instalações	2.564.000,00		
		Fonte 10010000	1.000,00	
		Fonte 15100000	2.553.000,00	
		Fonte 15200000	10.000,00	
TOTAL DO PROJETO				2.564.000,00
27 813 0465 2.069	Criação da Liga Esportiva de Futebol			
3.0.00.00.00	Despesas correntes			3.000,00
3.3.00.00.00	Outras despesas correntes		3.000,00	
3.3.90.00.00	Aplicações diretas	3.000,00		
3.3.90.36.00	Outros serv. de terceiros pessoa física	3.000,00		
		Fonte 10010000	1.000,00	
		Fonte 10900000	2.000,00	

- continua -

- continuação -

TOTAL DA ATIVIDADE

3.000,00

---

TOTAL DA UNIDADE ORÇAMENTÁRIA

2.936.000,00

*BR*



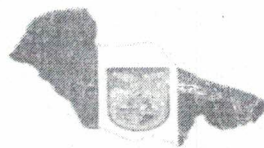

PREFEITURA MUNICIPAL DE  
**CHAVES**  
PREFEITURA MUNICIPAL DE CHAVES  
GABINETE DO PREFEITO

**Lei Orçamentária Anual  
Exercício Financeiro 2019**

**Secretaria Municipal de  
Infraestrutura**

11/11

ÓRGÃO.....: 10 Prefeitura Municipal de Chaves  
 UNIDADE ORÇAMENTÁRIA.: 1012 Sec. Mun. Inf. Est. Transp. Ser. Urbanos

DETALHAMENTO  
 DA DESPESA

CÓDIGO	ESPECIFICAÇÃO	FT	DESDOBRAMENTO	ELEMENTO	CAT. ECONÔMICA
04 122 0010 1.023	Construção do Depósito de Materias da SE MITSU				
4.0.00.00.00	Despesas de capital				158.000,00
4.4.00.00.00	Investimentos			158.000,00	
4.4.90.00.00	Aplicações diretas		158.000,00		
4.4.90.51.00	Obras e instalações		158.000,00		
		Fonte 10010000	1.000,00		
		Fonte 15100000	150.000,00		
		Fonte 15200000	7.000,00		
	TOTAL DO PROJETO		-	-	158.000,00
04 122 0010 1.024	Manutenção e Reforma de Próprios Público s				
3.0.00.00.00	Despesas correntes				253.000,00
3.3.00.00.00	Outras despesas correntes			253.000,00	
3.3.90.00.00	Aplicações diretas		253.000,00		
3.3.90.30.00	Material de consumo		51.000,00		
		Fonte 10010000	1.000,00		
		Fonte 15100000	50.000,00		
3.3.90.36.00	Outros serv. de terceiros pessoa física		151.000,00		
		Fonte 10010000	1.000,00		
		Fonte 15100000	150.000,00		
3.3.90.39.00	Outros serv. de terc. pessoa jurídica		51.000,00		
		Fonte 10010000	1.000,00		
		Fonte 15100000	50.000,00		
4.0.00.00.00	Despesas de capital				153.500,00
4.4.00.00.00	Investimentos			153.500,00	
4.4.90.00.00	Aplicações diretas		153.500,00		
4.4.90.51.00	Obras e instalações		153.500,00		
		Fonte 10010000	1.000,00		
		Fonte 15100000	150.000,00		
		Fonte 15200000	2.500,00		
	TOTAL DO PROJETO		-	-	406.500,00
04 122 0010 2.070	Manutenção da SEMITSU				
3.0.00.00.00	Despesas correntes				2.025.176,00
3.1.00.00.00	Pessoal e encargos sociais			1.097.176,00	
3.1.90.00.00	Aplicações diretas		1.097.176,00		
3.1.90.04.00	Contratação por tempo determinado		420.000,00		
		Fonte 10010000	420.000,00		
3.1.90.11.00	Vencimentos e vant. fixas pessoal civil		420.000,00		
		Fonte 10010000	420.000,00		
3.1.90.13.00	Obrigações patronais		255.176,00		
		Fonte 10010000	255.176,00		

- continua -

- continuação -

3.1.90.16.00	Outras desp. variáveis pessoal civil		1.000,00		
		Fonte 10010000	1.000,00		
3.1.90.92.00	Despesas de exercícios anteriores		1.000,00		
		Fonte 10010000	1.000,00		
3.3.00.00.00	Outras despesas correntes			928.000,00	
3.3.90.00.00	Aplicações diretas		928.000,00		
3.3.90.14.00	Diárias - civil		5.000,00		
		Fonte 10010000	5.000,00		
3.3.90.30.00	Material de consumo		400.000,00		
		Fonte 10010000	400.000,00		
3.3.90.33.00	Passagens e despesas com locomoção		10.000,00		
		Fonte 10010000	10.000,00		
3.3.90.36.00	Outros serv. de terceiros pessoa física		100.000,00		
		Fonte 10010000	100.000,00		
3.3.90.37.00	Locação de mão de obra		300.000,00		
		Fonte 10010000	300.000,00		
3.3.90.39.00	Outros serv. de terc. pessoa jurídica		100.000,00		
		Fonte 10010000	100.000,00		
3.3.90.92.00	Despesas de exercícios anteriores		11.000,00		
		Fonte 10010000	1.000,00		
		Fonte 10900000	10.000,00		
3.3.90.93.00	Indenizações e restituições		2.000,00		
		Fonte 10010000	1.000,00		
		Fonte 10900000	1.000,00		
4.0.00.00.00	Despesas de capital				259.000,00
4.4.00.00.00	Investimentos			259.000,00	
4.4.90.00.00	Aplicações diretas		259.000,00		
4.4.90.52.00	Equipamentos e material permanente		259.000,00		
		Fonte 10010000	2.000,00		
		Fonte 10900000	17.000,00		
		Fonte 15100000	230.000,00		
		Fonte 15200000	10.000,00		
TOTAL DA ATIVIDADE			-	-	2.284.176,00
04 122 0473 1.025	Construção de um Centro de Convenções				1.154.500,00
4.0.00.00.00	Despesas de capital				1.154.500,00
4.4.00.00.00	Investimentos			1.154.500,00	
4.4.90.00.00	Aplicações diretas		1.154.500,00		
4.4.90.51.00	Obras e instalações		1.154.500,00		
		Fonte 10010000	2.000,00		
		Fonte 15100000	1.150.000,00		
		Fonte 15200000	2.500,00		
TOTAL DO PROJETO			-	-	1.154.500,00
15 422 0522 1.027	Construção de Cemiterio Público érios				5.000,00
4.0.00.00.00	Despesas de capital				5.000,00
4.4.00.00.00	Investimentos			5.000,00	
4.4.90.00.00	Aplicações diretas		5.000,00		
4.4.90.51.00	Obras e instalações		5.000,00		
		Fonte 10010000	5.000,00		

- continua -

- continuação -

		TOTAL DO PROJETO	-	-	5.000,00
15 451 0010 2.073	Limpeza de Rios na Zona Rural				
3.0.00.00.00	Despesas correntes				28.000,00
3.3.00.00.00	Outras despesas correntes			28.000,00	
3.3.90.00.00	Aplicações diretas		28.000,00		
3.3.90.36.00	Outros serv. de terceiros pessoa física		17.000,00		
		Fonte 10010000	2.000,00		
		Fonte 10900000	15.000,00		
3.3.90.39.00	Outros serv. de terc. pessoa jurídica		11.000,00		
		Fonte 10010000	1.000,00		
		Fonte 10900000	10.000,00		
		TOTAL DA ATIVIDADE	-	-	28.000,00
15 451 1008 1.030	Const.e Reforma de Trapiche				
4.0.00.00.00	Despesas de capital				509.000,00
4.4.00.00.00	Investimentos			509.000,00	
4.4.90.00.00	Aplicações diretas		509.000,00		
4.4.90.51.00	Obras e instalações		509.000,00		
		Fonte 10010000	6.000,00		
		Fonte 15100000	500.000,00		
		Fonte 15200000	3.000,00		
		TOTAL DO PROJETO	-	-	509.000,00
15 451 1008 1.031	Construção e Manutenção de um Terminal Hidroviário				
4.0.00.00.00	Despesas de capital				58.000,00
4.4.00.00.00	Investimentos			58.000,00	
4.4.90.00.00	Aplicações diretas		58.000,00		
4.4.90.51.00	Obras e instalações		58.000,00		
		Fonte 10010000	3.000,00		
		Fonte 16100000	50.000,00		
		Fonte 19900000	5.000,00		
		TOTAL DO PROJETO	-	-	58.000,00
15 451 1008 1.033	Pavimentação de Ruas e Avenidas				
4.0.00.00.00	Despesas de capital				510.000,00
4.4.00.00.00	Investimentos			510.000,00	
4.4.90.00.00	Aplicações diretas		510.000,00		
4.4.90.51.00	Obras e instalações		510.000,00		
		Fonte 10010000	2.000,00		
		Fonte 10900000	5.000,00		
		Fonte 15100000	500.000,00		
		Fonte 15200000	3.000,00		
		TOTAL DO PROJETO	-	-	510.000,00
15 451 1008 2.074	Drenagem, Desassoreamento e Limpeza de Rios e Igarapés				

- continua -

*Ru*



- continuação -

3.0.00.00.00	Despesas correntes				112.000,00
3.3.00.00.00	Outras despesas correntes				112.000,00
3.3.90.00.00	Aplicações diretas		112.000,00		
3.3.90.36.00	Outros serv. de terceiros pessoa física		56.000,00		
		Fonte 10010000	1.000,00		
		Fonte 15300000	55.000,00		
3.3.90.39.00	Outros serv. de terc. pessoa jurídica		56.000,00		
		Fonte 10010000	1.000,00		
		Fonte 15300000	55.000,00		
TOTAL DA ATIVIDADE			-	-	112.000,00
15 451 1008 2.075	Construção e Manutenção de um Novo Cemitério Público				
4.0.00.00.00	Despesas de capital				10.000,00
4.4.00.00.00	Investimentos			10.000,00	
4.4.90.00.00	Aplicações diretas		10.000,00		
4.4.90.52.00	Equipamentos e material permanente		10.000,00		
		Fonte 10010000	10.000,00		
TOTAL DA ATIVIDADE			-	-	10.000,00
15 452 0010 2.076	Manutenção dos Serviços de Limpeza Pública				
3.0.00.00.00	Despesas correntes				51.000,00
3.1.00.00.00	Pessoal e encargos sociais			22.000,00	
3.1.90.00.00	Aplicações diretas		22.000,00		
3.1.90.04.00	Contratação por tempo determinado		11.000,00		
		Fonte 10010000	1.000,00		
		Fonte 15300000	10.000,00		
3.1.90.11.00	Vencimentos e vant. fixas pessoal civil		11.000,00		
		Fonte 10010000	1.000,00		
		Fonte 19900000	10.000,00		
3.3.00.00.00	Outras despesas correntes			29.000,00	
3.3.90.00.00	Aplicações diretas		29.000,00		
3.3.90.30.00	Material de consumo		2.000,00		
		Fonte 10010000	1.000,00		
		Fonte 19900000	1.000,00		
3.3.90.33.00	Passagens e despesas com locomoção		3.000,00		
		Fonte 10010000	1.000,00		
		Fonte 19900000	2.000,00		
3.3.90.36.00	Outros serv. de terceiros pessoa física		3.000,00		
		Fonte 10010000	1.000,00		
		Fonte 19900000	2.000,00		
3.3.90.39.00	Outros serv. de terc. pessoa jurídica		21.000,00		
		Fonte 10010000	1.000,00		
		Fonte 15300000	20.000,00		
4.0.00.00.00	Despesas de capital				2.000,00
4.4.00.00.00	Investimentos			2.000,00	
4.4.90.00.00	Aplicações diretas		2.000,00		
4.4.90.52.00	Equipamentos e material permanente		2.000,00		
		Fonte 10010000	2.000,00		
TOTAL DA ATIVIDADE			-	-	53.000,00
15 452 0522 1.036	Construção, Ampliação e Reforma de Pontes e Passarelas				

- continua -

- continuação -

4.0.00.00.00	Despesas de capital				3.002.000,00
4.4.00.00.00	Investimentos			3.002.000,00	
4.4.90.00.00	Aplicações diretas		3.002.000,00		
4.4.90.51.00	Obras e instalações		3.002.000,00		
		Fonte 10010000	2.000,00		
		Fonte 15100000	2.990.000,00		
		Fonte 15200000	10.000,00		
	TOTAL DO PROJETO		-	-	3.002.000,00
15 452 1008 2.077	Sinalização das Vias Públicas com Placas de Transito e Nomes dos Logradouros				
3.0.00.00.00	Despesas correntes				15.000,00
3.3.00.00.00	Outras despesas correntes			15.000,00	
3.3.90.00.00	Aplicações diretas		15.000,00		
3.3.90.30.00	Material de consumo		2.000,00		
		Fonte 10010000	2.000,00		
3.3.90.36.00	Outros serv. de terceiros pessoa física		2.000,00		
		Fonte 10010000	2.000,00		
3.3.90.39.00	Outros serv. de terc. pessoa jurídica		11.000,00		
		Fonte 10010000	1.000,00		
		Fonte 19200000	10.000,00		
	TOTAL DA ATIVIDADE		-	-	15.000,00
17 512 0522 1.038	Implantação e Ampliação de Micro-Sistema de Abastecimento de Água				
4.0.00.00.00	Despesas de capital				3.309.000,00
4.4.00.00.00	Investimentos			3.309.000,00	
4.4.90.00.00	Aplicações diretas		3.309.000,00		
4.4.90.51.00	Obras e instalações		3.309.000,00		
		Fonte 10010000	2.000,00		
		Fonte 15100000	3.305.000,00		
		Fonte 15200000	2.000,00		
	TOTAL DO PROJETO		-	-	3.309.000,00
25 751 1008 2.078	Manutenção dos Serviços de Iluminação Pública				
3.0.00.00.00	Despesas correntes				35.000,00
3.3.00.00.00	Outras despesas correntes			35.000,00	
3.3.90.00.00	Aplicações diretas		35.000,00		
3.3.90.30.00	Material de consumo		17.000,00		
		Fonte 10010000	2.000,00		
		Fonte 16200000	15.000,00		
3.3.90.36.00	Outros serv. de terceiros pessoa física		6.000,00		
		Fonte 10010000	1.000,00		
		Fonte 16200000	5.000,00		
3.3.90.39.00	Outros serv. de terc. pessoa jurídica		6.000,00		
		Fonte 10010000	1.000,00		
		Fonte 16200000	5.000,00		
3.3.90.92.00	Despesas de exercícios anteriores		6.000,00		
		Fonte 10010000	1.000,00		
		Fonte 16200000	5.000,00		

- continua -

- continuação -

4.0.00.00.00	Despesas de capital				6.000,00
4.4.00.00.00	Investimentos			6.000,00	
4.4.90.00.00	Aplicações diretas		6.000,00		
4.4.90.52.00	Equipamentos e material permanente		6.000,00		
		Fonte 10010000	1.000,00		
		Fonte 16200000	5.000,00		
	TOTAL DA ATIVIDADE		-	-	41.000,00
25 752 0721 2.079	Manutenção de Unidades Gestoras de Energia Elétrica				
3.0.00.00.00	Despesas correntes				30.000,00
3.3.00.00.00	Outras despesas correntes			30.000,00	
3.3.90.00.00	Aplicações diretas		30.000,00		
3.3.90.30.00	Material de consumo		12.000,00		
		Fonte 10010000	2.000,00		
		Fonte 16200000	10.000,00		
3.3.90.36.00	Outros serv. de terceiros pessoa física		12.000,00		
		Fonte 10010000	2.000,00		
		Fonte 16200000	10.000,00		
3.3.90.39.00	Outros serv. de terc. pessoa jurídica		6.000,00		
		Fonte 10010000	1.000,00		
		Fonte 16200000	5.000,00		
4.0.00.00.00	Despesas de capital				11.000,00
4.4.00.00.00	Investimentos			11.000,00	
4.4.90.00.00	Aplicações diretas		11.000,00		
4.4.90.52.00	Equipamentos e material permanente		11.000,00		
		Fonte 10010000	1.000,00		
		Fonte 16200000	10.000,00		
	TOTAL DA ATIVIDADE		-	-	41.000,00

TOTAL DA UNIDADE ORÇAMENTÁRIA

11.696.176,00



PREFEITURA MUNICIPAL DE  
**CHAVES**  
PREFEITURA MUNICIPAL DE CHAVES  
GABINETE DO PREFEITO

**Lei Orçamentária Anual**  
**Exercício Financeiro 2019**

**Secretaria Municipal de Meio**  
**Ambiente**

*(B.1)*



ÓRGÃO.....: 10 Prefeitura Municipal de Chaves  
 UNIDADE ORÇAMENTÁRIA.: 1013 Secretaria Municipal de Meio Ambiente

DETALHAMENTO  
 DA DESPESA

CÓDIGO	ESPECIFICAÇÃO	FT	DESDOBRAMENTO	ELEMENTO	CAT. ECONÔMICA
04 122 0010 2.080	Manutenção da Secretaria Municipal de Meio Ambiente				329.300,00
3.0.00.00.00	Despesas correntes			203.300,00	
3.1.00.00.00	Pessoal e encargos sociais				
3.1.90.00.00	Aplicações diretas		203.300,00		
3.1.90.04.00	Contratação por tempo determinado		80.000,00		
		Fonte 10010000	80.000,00		
3.1.90.11.00	Vencimentos e vant. fixas pessoal civil		83.500,00		
		Fonte 10010000	83.500,00		
3.1.90.13.00	Obrigações patronais		36.300,00		
		Fonte 10010000	36.300,00		
3.1.90.16.00	Outras desp. variáveis pessoal civil		1.500,00		
		Fonte 10010000	1.500,00		
3.1.90.92.00	Despesas de exercícios anteriores		2.000,00		
		Fonte 10010000	2.000,00		
3.3.00.00.00	Outras despesas correntes			126.000,00	
3.3.90.00.00	Aplicações diretas		126.000,00		
3.3.90.14.00	Diárias - civil		3.000,00		
		Fonte 10010000	3.000,00		
3.3.90.30.00	Material de consumo		24.000,00		
		Fonte 10010000	24.000,00		
3.3.90.33.00	Passagens e despesas com locomoção		2.000,00		
		Fonte 10010000	2.000,00		
3.3.90.36.00	Outros serv. de terceiros pessoa física		2.000,00		
		Fonte 10010000	2.000,00		
3.3.90.37.00	Locação de mão de obra		41.000,00		
		Fonte 10010000	41.000,00		
3.3.90.39.00	Outros serv. de terc. pessoa jurídica		51.000,00		
		Fonte 10010000	1.000,00		
		Fonte 15300000	50.000,00		
3.3.90.92.00	Despesas de exercícios anteriores		2.000,00		
		Fonte 10010000	2.000,00		
3.3.90.93.00	Indenizações e restituições		1.000,00		
		Fonte 10010000	1.000,00		
4.0.00.00.00	Despesas de capital			3.000,00	3.000,00
4.4.00.00.00	Investimentos				
4.4.90.00.00	Aplicações diretas		3.000,00		
4.4.90.52.00	Equipamentos e material permanente		2.000,00		
		Fonte 10010000	2.000,00		
4.4.90.92.00	Despesas de exercícios anteriores		1.000,00		
		Fonte 10010000	1.000,00		

- continua -  

- continuação -

		TOTAL DA ATIVIDADE	-	-	332.300,00
05 127 1015 2.081	Parceria ao Plano de Gestão Integrada do Projeto Zona Costeira				
3.0.00.00.00	Despesas correntes				4.000,00
3.3.00.00.00	Outras despesas correntes			4.000,00	
3.3.90.00.00	Aplicações diretas		4.000,00		
3.3.90.36.00	Outros serv. de terceiros pessoa física		2.000,00		
		Fonte 10010000	2.000,00		
3.3.90.39.00	Outros serv. de terc. pessoa jurídica		2.000,00		
		Fonte 10010000	2.000,00		
		TOTAL DA ATIVIDADE	-	-	4.000,00
18 122 1015 1.039	Construir a Estrutura da Secretaria Municipal de Meio Ambiente (SEMMA)				
4.0.00.00.00	Despesas de capital				5.000,00
4.4.00.00.00	Investimentos			5.000,00	
4.4.90.00.00	Aplicações diretas		5.000,00		
4.4.90.51.00	Obras e instalações		5.000,00		
		Fonte 10010000	5.000,00		
		TOTAL DO PROJETO	-	-	5.000,00
18 541 0066 2.082	Cursos de Capacitação da Equipe Técnica e Comunitária				
3.0.00.00.00	Despesas correntes				30.500,00
3.3.00.00.00	Outras despesas correntes			30.500,00	
3.3.90.00.00	Aplicações diretas		30.500,00		
3.3.90.30.00	Material de consumo		4.500,00		
		Fonte 10010000	1.000,00		
		Fonte 19900000	3.500,00		
3.3.90.33.00	Passagens e despesas com locomoção		2.000,00		
		Fonte 10010000	2.000,00		
3.3.90.36.00	Outros serv. de terceiros pessoa física		13.000,00		
		Fonte 10010000	3.000,00		
		Fonte 19900000	10.000,00		
3.3.90.39.00	Outros serv. de terc. pessoa jurídica		11.000,00		
		Fonte 10010000	2.000,00		
		Fonte 10900000	2.000,00		
		Fonte 19900000	7.000,00		
		TOTAL DA ATIVIDADE	-	-	30.500,00
18 541 1015 1.040	Criação e Implatação de Área Verde de Conservação - Bosque Municipal				
4.0.00.00.00	Despesas de capital				5.000,00
4.4.00.00.00	Investimentos			5.000,00	
4.4.90.00.00	Aplicações diretas		5.000,00		
4.4.90.51.00	Obras e instalações		5.000,00		
		Fonte 10010000	5.000,00		

- continua -

- continuação -

		TOTAL DO PROJETO	-	-	5.000,00
18 541 1015 2.083	Campanhas de Educação Ambiental				
3.0.00.00.00	Despesas correntes				10.500,00
3.3.00.00.00	Outras despesas correntes			10.500,00	
3.3.90.00.00	Aplicações diretas		10.500,00		
3.3.90.30.00	Material de consumo		3.000,00		
		Fonte 19900000	3.000,00		
3.3.90.36.00	Outros serv. de terceiros pessoa física		1.500,00		
		Fonte 19900000	1.500,00		
3.3.90.39.00	Outros serv. de terc. pessoa jurídica		6.000,00		
		Fonte 10010000	6.000,00		
		TOTAL DA ATIVIDADE	-	-	10.500,00
18 541 1015 2.084	Manutenção das Ações de Proteção do Meio Ambiente				
3.0.00.00.00	Despesas correntes				13.000,00
3.3.00.00.00	Outras despesas correntes			13.000,00	
3.3.90.00.00	Aplicações diretas		13.000,00		
3.3.90.30.00	Material de consumo		2.000,00		
		Fonte 10010000	2.000,00		
3.3.90.33.00	Passagens e despesas com locomoção		2.000,00		
		Fonte 10010000	2.000,00		
3.3.90.36.00	Outros serv. de terceiros pessoa física		2.000,00		
		Fonte 10010000	2.000,00		
3.3.90.39.00	Outros serv. de terc. pessoa jurídica		7.000,00		
		Fonte 10010000	2.000,00		
		Fonte 15300000	5.000,00		
4.0.00.00.00	Despesas de capital				3.000,00
4.4.00.00.00	Investimentos			3.000,00	
4.4.90.00.00	Aplicações diretas		3.000,00		
4.4.90.52.00	Equipamentos e material permanente		3.000,00		
		Fonte 10010000	3.000,00		
		TOTAL DA ATIVIDADE	-	-	16.000,00
18 541 1015 2.085	Suporte ao Projeto Gestão Integral da Orla Marítima (Projeto Orla SPU)				
3.0.00.00.00	Despesas correntes				8.000,00
3.3.00.00.00	Outras despesas correntes			8.000,00	
3.3.90.00.00	Aplicações diretas		8.000,00		
3.3.90.30.00	Material de consumo		2.000,00		
		Fonte 10010000	2.000,00		
3.3.90.33.00	Passagens e despesas com locomoção		2.000,00		
		Fonte 10010000	2.000,00		
3.3.90.36.00	Outros serv. de terceiros pessoa física		3.000,00		
		Fonte 10010000	3.000,00		
3.3.90.39.00	Outros serv. de terc. pessoa jurídica		1.000,00		
		Fonte 10010000	1.000,00		
		TOTAL DA ATIVIDADE	-	-	8.000,00
18 542 1015 2.086	Implementação do Plano Municipal da Gestão Integrada dos Resíduos Sólidos				

- continua -

- continuação -

3.0.00.00.00	Despesas correntes			11.000,00
3.3.00.00.00	Outras despesas correntes		11.000,00	
3.3.90.00.00	Aplicações diretas	11.000,00		
3.3.90.30.00	Material de consumo	2.000,00		
		2.000,00		
		Fonte 10010000		
3.3.90.36.00	Outros serv. de terceiros pessoa física	6.000,00		
		Fonte 10010000		
		Fonte 15300000		
3.3.90.39.00	Outros serv. de terc. pessoa jurídica	3.000,00		
		Fonte 10010000		
		3.000,00		
		3.000,00		
	TOTAL DA ATIVIDADE	-	-	11.000,00
18 543 1015 1.041	Criação, Implantação e Manut do Viveiro Municipal de Mudanças de Espécies Florestais			
4.0.00.00.00	Despesas de capital			5.000,00
4.4.00.00.00	Investimentos		5.000,00	
4.4.90.00.00	Aplicações diretas	5.000,00		
4.4.90.51.00	Obras e instalações	5.000,00		
		5.000,00		
		Fonte 10010000		
	TOTAL DO PROJETO	-	-	5.000,00

TOTAL DA UNIDADE ORÇAMENTÁRIA

427.300,00





PREFEITURA MUNICIPAL DE  
**CHAVES**  
PREFEITURA MUNICIPAL DE CHAVES  
GABINETE DO PREFEITO

**Lei Orçamentária Anual**  
**Exercício Financeiro 2019**

**Procuradoria Geral do**  
**Município**

*BR*

Governo Municipal de Chaves  
 Prefeitura Municipal de Chaves

ORÇAMENTO PROGRAMA PARA 2019  
 Em R\$ 1,00

ÓRGÃO.....: 10 Prefeitura Municipal de Chaves  
 UNIDADE ORÇAMENTÁRIA.: 1014 Procuradoria Geral do Município

DETALHAMENTO  
 DA DESPESA

CÓDIGO	ESPECIFICAÇÃO	FT	DESDOBRAMENTO	ELEMENTO	CAT. ECONÔMICA
04 061 0010 2.087	Manutenção do Contencioso				
3.0.00.00.00	Despesas correntes				
3.1.00.00.00	Pessoal e encargos sociais				38.000,00
3.1.90.00.00	Aplicações diretas		38.000,00	38.000,00	
3.1.90.91.00	Sentenças judiciais		38.000,00		
		Fonte 10010000	38.000,00		
	TOTAL DA ATIVIDADE		-	-	38.000,00
04 061 0010 2.088	Encargos com Ações Coletivas				
3.0.00.00.00	Despesas correntes				
3.1.00.00.00	Pessoal e encargos sociais				6.000,00
3.1.90.00.00	Aplicações diretas		6.000,00	6.000,00	
3.1.90.91.00	Sentenças judiciais		6.000,00		
		Fonte 10010000	6.000,00		
	TOTAL DA ATIVIDADE		-	-	6.000,00
04 091 0010 2.089	Manutenção da Procuradoria do Município				
3.0.00.00.00	Despesas correntes				
3.1.00.00.00	Pessoal e encargos sociais				196.000,00
3.1.90.00.00	Aplicações diretas		158.000,00	158.000,00	
3.1.90.04.00	Contratação por tempo determinado		130.000,00		
		Fonte 10010000	130.000,00		
3.1.90.11.00	Vencimentos e vant. fixas pessoal civil		22.000,00		
		Fonte 10010000	15.000,00		
		Fonte 15300000	7.000,00		
3.1.90.13.00	Obrigações patronais		3.000,00		
3.1.90.16.00	Outras desp. variáveis pessoal civil		3.000,00		
		Fonte 10010000	3.000,00		
3.3.00.00.00	Outras despesas correntes				38.000,00
3.3.90.00.00	Aplicações diretas		38.000,00		
3.3.90.14.00	Diárias - civil		12.000,00		
		Fonte 10010000	2.000,00		
		Fonte 15300000	10.000,00		
3.3.90.30.00	Material de consumo		7.000,00		
		Fonte 10010000	2.000,00		
		Fonte 15300000	5.000,00		
3.3.90.33.00	Passagens e despesas com locomoção		7.000,00		
		Fonte 10010000	2.000,00		
		Fonte 15300000	5.000,00		
3.3.90.36.00	Outros serv. de terceiros pessoa física		9.000,00		
		Fonte 10010000	4.000,00		

- continua -  

- continuação -

3.3.90.39.00	Outros serv. de terc. pessoa jurídica	Fonte 15300000	5.000,00		
			2.000,00		
3.3.90.92.00	Despesas de exercícios anteriores	Fonte 10010000	2.000,00		
			1.000,00		
		Fonte 10010000	1.000,00		
	TOTAL DA ATIVIDADE		-	-	196.000,00

TOTAL DA UNIDADE ORÇAMENTÁRIA | 240.000,00



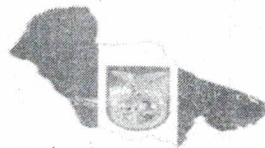

PREFEITURA MUNICIPAL DE  
**CHAVES**  
PREFEITURA MUNICIPAL DE CHAVES  
GABINETE DO PREFEITO

**Lei Orçamentária Anual**  
**Exercício Financeiro 2019**

**Controladoria Geral do**  
**Município**

BJJ



Governo Municipal de Chaves  
**Prefeitura Municipal de Chaves**

ORÇAMENTO PROGRAMA PARA 2019  
 Em R\$ 1,00

ÓRGÃO.....: 10 Prefeitura Municipal de Chaves  
 UNIDADE ORÇAMENTÁRIA.: 1015 Controladoria Geral do Município

DETALHAMENTO  
 DA DESPESA

CÓDIGO	ESPECIFICAÇÃO	FT	DESDOBRAMENTO	ELEMENTO	CAT. ECONÔMICA
04 124 0005 2.090	Manutenção da Controladoria Geral do Município				
3.0.00.00.00	Despesas correntes				58.000,00
3.1.00.00.00	Pessoal e encargos sociais			48.000,00	
3.1.90.00.00	Aplicações diretas		48.000,00		
3.1.90.04.00	Contratação por tempo determinado		22.000,00		
		Fonte 10010000	22.000,00		
3.1.90.11.00	Vencimentos e vant. fixas pessoal civil		22.000,00		
		Fonte 10010000	22.000,00		
3.1.90.13.00	Obrigações patronais		2.000,00		
		Fonte 10010000	2.000,00		
3.1.90.16.00	Outras desp. variáveis pessoal civil		2.000,00		
		Fonte 10010000	2.000,00		
3.3.00.00.00	Outras despesas correntes			10.000,00	
3.3.90.00.00	Aplicações diretas		10.000,00		
3.3.90.14.00	Diárias - civil		2.000,00		
		Fonte 10010000	2.000,00		
3.3.90.30.00	Material de consumo		2.000,00		
		Fonte 10010000	2.000,00		
3.3.90.33.00	Passagens e despesas com locomoção		2.000,00		
		Fonte 10010000	2.000,00		
3.3.90.36.00	Outros serv. de terceiros pessoa física		2.000,00		
		Fonte 10010000	2.000,00		
3.3.90.39.00	Outros serv. de terc. pessoa jurídica		2.000,00		
		Fonte 10010000	2.000,00		
	TOTAL DA ATIVIDADE		-	-	58.000,00

TOTAL DA UNIDADE ORÇAMENTÁRIA

58.000,00



PREFEITURA MUNICIPAL DE  
**CHAVES**  
PREFEITURA MUNICIPAL DE CHAVES  
GABINETE DO PREFEITO

**Lei Orçamentária Anual**  
**Exercício Financeiro 2019**

**Reserva de Contingência**

*BR*

Governo Municipal de Chaves  
 Prefeitura Municipal de Chaves

ORÇAMENTO PROGRAMA PARA 2019  
 Em R\$ 1,00

ÓRGÃO.....: 10 Prefeitura Municipal de Chaves  
 UNIDADE ORÇAMENTÁRIA.: 1099 Reserva de Contingência

DETALHAMENTO  
 DA DESPESA

CÓDIGO	E S P E C I F I C A Ç Ã O	FT	DESDOBRAMENTO	ELEMENTO	CAT. ECONÔMICA
99 999 9999 2.091	Reserva de Contingência				
9.0.00.00.00	Reserva de contingência				498.000,00
9.9.00.00.00	Reserva de contingência			498.000,00	
9.9.99.00.00	Reserva de contingência		498.000,00		
9.9.99.99.00	Reserva de contingência		498.000,00		
		Fonte 10010000	498.000,00		
	TOTAL DA ATIVIDADE		-	-	498.000,00
TOTAL DA UNIDADE ORÇAMENTÁRIA					498.000,00

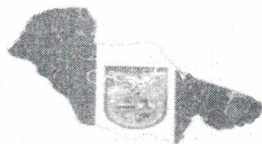

PREFEITURA MUNICIPAL DE  
**CHAVES**  
PREFEITURA MUNICIPAL DE CHAVES  
GABINETE DO PREFEITO

# **Lei Orçamentária Anual**

## **Exercício Financeiro 2019**

# **Câmara Municipal**

*R*  
*W*



Governo Municipal de Chaves  
Câmara Municipal de Chaves

ORÇAMENTO PROGRAMA PARA 2019  
Em R\$ 1,00

ÓRGÃO.....: 01 Câmara Municipal de Chaves  
UNIDADE ORÇAMENTÁRIA.: 0101 Câmara Municipal de Chaves

DETALHAMENTO  
DA DESPESA

CÓDIGO	ESPECIFICAÇÃO	FT	DESDOBRAMENTO	ELEMENTO	CAT. ECONÔMICA
01 031 0006 2.001	Manutenção das Atividades Administrativas e Legislativas da Câmara				
3.0.00.00.00	Despesas correntes				1.356.270,00
3.1.00.00.00	Pessoal e encargos sociais			965.470,00	
3.1.90.00.00	Aplicações diretas				
3.1.90.04.00	Contratação por tempo determinado		965.470,00		
		Fonte 10010000	25.000,00		
3.1.90.11.00	Vencimentos e vant. fixas pessoal civil		25.000,00		
		Fonte 10010000	764.800,00		
3.1.90.13.00	Obrigações patronais		764.800,00		
		Fonte 10010000	155.670,00		
3.1.90.16.00	Outras desp. variáveis pessoal civil		155.670,00		
		Fonte 10010000	10.000,00		
3.1.90.91.00	Sentenças judiciais		10.000,00		
		Fonte 10010000	5.000,00		
3.1.90.92.00	Despesas de exercícios anteriores		5.000,00		
		Fonte 10010000	5.000,00		
3.3.00.00.00	Outras despesas correntes		5.000,00		
3.3.90.00.00	Aplicações diretas			390.800,00	
3.3.90.14.00	Diárias - civil		390.800,00		
		Fonte 10010000	90.000,00		
3.3.90.30.00	Material de consumo		90.000,00		
		Fonte 10010000	50.000,00		
3.3.90.31.00	Premiações cult.art.cient.desp.e outras		50.000,00		
		Fonte 10010000	10.000,00		
3.3.90.32.00	Material, bem ou serv. p/ dist. gratuita		10.000,00		
		Fonte 10010000	5.000,00		
3.3.90.33.00	Passagens e despesas com locomoção		5.000,00		
		Fonte 10010000	10.000,00		
3.3.90.35.00	Serviços de consultoria		10.000,00		
		Fonte 10010000	15.000,00		
3.3.90.36.00	Outros serv. de terceiros pessoa física		15.000,00		
		Fonte 10010000	15.000,00		
3.3.90.39.00	Outros serv. de terc. pessoa jurídica		15.000,00		
		Fonte 10010000	190.800,00		
3.3.90.92.00	Despesas de exercícios anteriores		190.800,00		
		Fonte 10010000	5.000,00		
4.0.00.00.00	Despesas de capital		5.000,00		
4.4.00.00.00	Investimentos			20.000,00	20.000,00
4.4.90.00.00	Aplicações diretas				
4.4.90.51.00	Obras e instalações		20.000,00		
		Fonte 10010000	10.000,00		
4.4.90.52.00	Equipamentos e material permanente		10.000,00		
		Fonte 10010000	10.000,00		

- continua -

- continuação -

TOTAL DA ATIVIDADE

1.376.270,00

TOTAL DA UNIDADE ORÇAMENTÁRIA

1.376.270,00

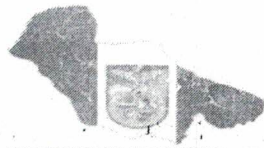

PREFEITURA MUNICIPAL DE  
**CHAVES**  
PREFEITURA MUNICIPAL DE CHAVES  
GABINETE DO PREFEITO

**Lei Orçamentária Anual**  
**Exercício Financeiro 2019**

**Fundo Municipal de Educação**

15/11

Governo Municipal de Chaves  
Fundo Municipal de Educação

ORÇAMENTO PROGRAMA PARA 2019  
Em R\$ 1,00

ÓRGÃO.....: 15 Fundo Municipal de Educação  
UNIDADE ORÇAMENTÁRIA.: 1502 Fundo Municipal de Educação

DETALHAMENTO  
DA DESPESA

CÓDIGO	ESPECIFICAÇÃO	FT	DESDOBRAMENTO	ELEMENTO	CAT. ECONÔMICA
12 125 0010 2.002	Manutenção do Conselho da Alimentação Escolar-CAE				
3.0.00.00.00	Despesas correntes				20.100,00
3.3.00.00.00	Outras despesas correntes			20.100,00	
3.3.90.00.00	Aplicações diretas		20.100,00		
3.3.90.14.00	Diárias - civil		2.000,00		
		Fonte 10010000	2.000,00		
3.3.90.30.00	Material de consumo		6.000,00		
		Fonte 10010000	6.000,00		
3.3.90.33.00	Passagens e despesas com locomoção		1.900,00		
		Fonte 10010000	1.900,00		
3.3.90.36.00	Outros serv. de terceiros pessoa física		5.000,00		
		Fonte 10010000	5.000,00		
3.3.90.39.00	Outros serv. de terc. pessoa jurídica		5.000,00		
		Fonte 10010000	5.000,00		
3.3.90.47.00	Obrigações tributárias e contributivas		200,00		
		Fonte 10010000	200,00		
4.0.00.00.00	Despesas de capital				
4.4.00.00.00	Investimentos			10.000,00	10.000,00
4.4.90.00.00	Aplicações diretas		10.000,00		
4.4.90.52.00	Equipamentos e material permanente		10.000,00		
		Fonte 10010000	10.000,00		
	TOTAL DA ATIVIDADE		-	-	30.100,00
12 128 0066 2.003	Capacitação de Recursos Humanos-SEMED				
3.0.00.00.00	Despesas correntes				14.400,00
3.3.00.00.00	Outras despesas correntes			14.400,00	
3.3.90.00.00	Aplicações diretas		14.400,00		
3.3.90.14.00	Diárias - civil		1.800,00		
		Fonte 10010000	1.800,00		
3.3.90.30.00	Material de consumo		3.000,00		
		Fonte 10010000	3.000,00		
3.3.90.33.00	Passagens e despesas com locomoção		3.000,00		
		Fonte 10010000	3.000,00		
3.3.90.36.00	Outros serv. de terceiros pessoa física		3.000,00		
		Fonte 10010000	3.000,00		
3.3.90.39.00	Outros serv. de terc. pessoa jurídica		3.000,00		
		Fonte 10010000	3.000,00		
3.3.90.47.00	Obrigações tributárias e contributivas		600,00		
		Fonte 10010000	600,00		
	TOTAL DA ATIVIDADE		-	-	14.400,00
12 306 0251 2.004	Manutenção do Programa de Alimentação Escolar do Ensino Fundamental-PNAEF				

- continua -

BH

- continuação -

3.0.00.00.00	Despesas correntes				482.065,00
3.3.00.00.00	Outras despesas correntes				482.065,00
3.3.90.00.00	Aplicações diretas			482.065,00	
3.3.90.30.00	Material de consumo			477.065,00	
		Fonte 10010000		5.000,00	
		Fonte 11220000		472.065,00	
3.3.90.92.00	Despesas de exercícios anteriores			5.000,00	
		Fonte 11220000		5.000,00	
TOTAL DA ATIVIDADE				-	482.065,00
12 361 0010 2.005	Manutenção da Secretaria Municipal de Educação-SEMED				
3.0.00.00.00	Despesas correntes				1.311.400,00
3.1.00.00.00	Pessoal e encargos sociais				366.400,00
3.1.90.00.00	Aplicações diretas			366.400,00	
3.1.90.04.00	Contratação por tempo determinado			150.000,00	
		Fonte 10010000		150.000,00	
3.1.90.11.00	Vencimentos e vant. fixas pessoal civil			100.000,00	
		Fonte 10010000		100.000,00	
3.1.90.13.00	Obrigações patronais			100.000,00	
		Fonte 10010000		100.000,00	
3.1.90.16.00	Outras desp. variáveis pessoal civil			6.400,00	
		Fonte 10010000		6.400,00	
3.1.90.92.00	Despesas de exercícios anteriores			10.000,00	
		Fonte 10010000		10.000,00	
3.3.00.00.00	Outras despesas correntes				945.000,00
3.3.90.00.00	Aplicações diretas			945.000,00	
3.3.90.14.00	Diárias - civil			30.000,00	
		Fonte 10010000		30.000,00	
3.3.90.30.00	Material de consumo			285.000,00	
		Fonte 10010000		285.000,00	
3.3.90.31.00	Premiações cult.art.cient.desp.e outras			10.000,00	
		Fonte 10010000		10.000,00	
3.3.90.32.00	Material, bem ou serv. p/ dist. gratuita			10.000,00	
		Fonte 10010000		10.000,00	
3.3.90.33.00	Passagens e despesas com locomoção			120.000,00	
		Fonte 10010000		120.000,00	
3.3.90.35.00	Serviços de consultoria			10.000,00	
		Fonte 10010000		10.000,00	
3.3.90.36.00	Outros serv. de terceiros pessoa física			180.000,00	
		Fonte 10010000		105.000,00	
		Fonte 11900000		75.000,00	
3.3.90.37.00	Locação de mão de obra			200.000,00	
		Fonte 10010000		200.000,00	
3.3.90.39.00	Outros serv. de terc. pessoa jurídica			65.000,00	
		Fonte 10010000		60.000,00	
		Fonte 11900000		5.000,00	
3.3.90.47.00	Obrigações tributárias e contributivas			5.000,00	
		Fonte 10010000		5.000,00	
3.3.90.48.00	Outros aux. finan. a pessoas físicas			10.000,00	
		Fonte 10010000		10.000,00	
3.3.90.49.00	Auxílio transporte			10.000,00	
		Fonte 10010000		10.000,00	

- continua -



- continuação -

3.3.90.92.00	Despesas de exercícios anteriores		5.000,00		
		Fonte 10010000	5.000,00		
3.3.90.93.00	Indenizações e restituições		5.000,00		
		Fonte 10010000	5.000,00		
4.0.00.00.00	Despesas de capital				
4.4.00.00.00	Investimentos			185.000,00	185.000,00
4.4.90.00.00	Aplicações diretas		185.000,00		
4.4.90.52.00	Equipamentos e material permanente		180.000,00		
		Fonte 10010000	10.000,00		
		Fonte 11250000	170.000,00		
4.4.90.92.00	Despesas de exercícios anteriores		5.000,00		
		Fonte 10010000	5.000,00		
TOTAL DA ATIVIDADE			-	-	1.496.400,00
12 361 0026 2.006	Manutenção do Programa de Alimentação Escolar-MAIS EDUCAÇÃO-PNAE MAIS EDUCAÇÃO				
3.0.00.00.00	Despesas correntes				7.000,00
3.3.00.00.00	Outras despesas correntes			7.000,00	
3.3.90.00.00	Aplicações diretas		7.000,00		
3.3.90.30.00	Material de consumo		7.000,00		
		Fonte 10010000	5.000,00		
		Fonte 11220000	2.000,00		
TOTAL DA ATIVIDADE			-	-	7.000,00
12 361 0401 1.001	Construção, Ampliação e Reforma de Unidades Escolares Zona Urbana e Rural-SEMED				
4.0.00.00.00	Despesas de capital				5.140.000,00
4.4.00.00.00	Investimentos			5.140.000,00	
4.4.90.00.00	Aplicações diretas		5.140.000,00		
4.4.90.51.00	Obras e instalações		5.140.000,00		
		Fonte 10010000	40.000,00		
		Fonte 11240000	150.000,00		
		Fonte 11250000	4.950.000,00		
TOTAL DO PROJETO			-	-	5.140.000,00
12 361 0401 2.007	Manutenção do PDDE				
3.0.00.00.00	Despesas correntes				112.000,00
3.3.00.00.00	Outras despesas correntes			112.000,00	
3.3.90.00.00	Aplicações diretas		112.000,00		
3.3.90.30.00	Material de consumo		52.000,00		
		Fonte 11210000	52.000,00		
3.3.90.36.00	Outros serv. de terceiros pessoa física		20.000,00		
		Fonte 11210000	20.000,00		
3.3.90.39.00	Outros serv. de terc. pessoa jurídica		40.000,00		
		Fonte 11210000	40.000,00		
4.0.00.00.00	Despesas de capital				8.000,00
4.4.00.00.00	Investimentos			8.000,00	
4.4.90.00.00	Aplicações diretas		8.000,00		
4.4.90.52.00	Equipamentos e material permanente		8.000,00		
		Fonte 11210000	8.000,00		

- continua -

- continuação -

		TOTAL DA ATIVIDADE	-	-	120.000,00
12 361 0401 2.008	Manutenção do Salário Educação				
3.0.00.00.00	Despesas correntes				630.000,00
3.3.00.00.00	Outras despesas correntes			630.000,00	
3.3.90.00.00	Aplicações diretas		630.000,00		
3.3.90.30.00	Material de consumo		280.000,00		
		Fonte 10010000	20.000,00		
		Fonte 11200000	260.000,00		
3.3.90.36.00	Outros serv. de terceiros pessoa física		90.000,00		
		Fonte 10010000	10.000,00		
		Fonte 11200000	80.000,00		
3.3.90.39.00	Outros serv. de terc. pessoa jurídica		250.000,00		
		Fonte 10010000	10.000,00		
		Fonte 11200000	240.000,00		
3.3.90.92.00	Despesas de exercícios anteriores		10.000,00		
		Fonte 11200000	10.000,00		
4.0.00.00.00	Despesas de capital				85.000,00
4.4.00.00.00	Investimentos			85.000,00	
4.4.90.00.00	Aplicações diretas		85.000,00		
4.4.90.52.00	Equipamentos e material permanente		85.000,00		
		Fonte 10010000	15.000,00		
		Fonte 11200000	70.000,00		
		TOTAL DA ATIVIDADE	-	-	715.000,00
12 361 0408 2.009	Manutenção do PNATE				
3.0.00.00.00	Despesas correntes				768.410,00
3.3.00.00.00	Outras despesas correntes			768.410,00	
3.3.90.00.00	Aplicações diretas		768.410,00		
3.3.90.30.00	Material de consumo		224.000,00		
		Fonte 10010000	10.000,00		
		Fonte 11230000	211.000,00		
		Fonte 11250000	3.000,00		
3.3.90.33.00	Passagens e despesas com locomoção		53.410,00		
		Fonte 10010000	50.000,00		
		Fonte 11230000	3.410,00		
3.3.90.39.00	Outros serv. de terc. pessoa jurídica		486.000,00		
		Fonte 10010000	5.000,00		
		Fonte 11230000	478.000,00		
		Fonte 11250000	3.000,00		
3.3.90.92.00	Despesas de exercícios anteriores		5.000,00		
		Fonte 10010000	5.000,00		
		TOTAL DA ATIVIDADE	-	-	768.410,00
12 362 0026 2.010	Manutenção do Programa de Alimentação Escolar do Ensino Médio-PNAEM				
3.0.00.00.00	Despesas correntes				35.000,00
3.3.00.00.00	Outras despesas correntes			35.000,00	
3.3.90.00.00	Aplicações diretas		35.000,00		
3.3.90.30.00	Material de consumo		35.000,00		
		Fonte 10010000	10.000,00		
		Fonte 11220000	25.000,00		

- continua -

- continuação -

		TOTAL DA ATIVIDADE	-	-	35.000,00
12 362 0408 2.011		Manutenção do PNATE para o Ensino Médio			
3.0.00.00.00		Despesas correntes			121.590,00
3.3.00.00.00		Outras despesas correntes		121.590,00	
3.3.90.00.00		Aplicações diretas	121.590,00		
3.3.90.30.00		Material de consumo	32.000,00		
		Fonte 10010000	5.000,00		
		Fonte 11230000	25.000,00		
		Fonte 11250000	2.000,00		
3.3.90.39.00		Outros serv. de terc. pessoa jurídica	89.590,00		
		Fonte 10010000	5.000,00		
		Fonte 11230000	82.590,00		
		Fonte 11250000	2.000,00		
		TOTAL DA ATIVIDADE	-	-	121.590,00
12 365 0026 2.012		Manutenção do Programa de Alimentação Es colar CRECHE-PANEC			
3.0.00.00.00		Despesas correntes			13.000,00
3.3.00.00.00		Outras despesas correntes		13.000,00	
3.3.90.00.00		Aplicações diretas	13.000,00		
3.3.90.30.00		Material de consumo	13.000,00		
		Fonte 10010000	10.000,00		
		Fonte 11220000	3.000,00		
		TOTAL DA ATIVIDADE	-	-	13.000,00
12 365 0026 2.013		Manutenção do Programa de Alimentação Es colar do Pré-Escola-PNEEP			
3.0.00.00.00		Despesas correntes			125.500,00
3.3.00.00.00		Outras despesas correntes		125.500,00	
3.3.90.00.00		Aplicações diretas	125.500,00		
3.3.90.30.00		Material de consumo	125.500,00		
		Fonte 10010000	5.000,00		
		Fonte 11220000	120.500,00		
		TOTAL DA ATIVIDADE	-	-	125.500,00
12 365 0450 1.002		Construção, Ampliação e Reforma de Crech es			
4.0.00.00.00		Despesas de capital			3.910.000,00
4.4.00.00.00		Investimentos		3.910.000,00	
4.4.90.00.00		Aplicações diretas	3.910.000,00		
4.4.90.51.00		Obras e instalações	3.910.000,00		
		Fonte 10010000	10.000,00		
		Fonte 11250000	3.900.000,00		
		TOTAL DO PROJETO	-	-	3.910.000,00
12 366 0026 2.014		Manutenção do Programa de Alimentação Es colar do EJA-PNAEJA			

- continua -

2011

- continuação -

3.0.00.00.00	Despesas correntes			27.435,00
3.3.00.00.00	Outras despesas correntes		27.435,00	
3.3.90.00.00	Aplicações diretas	27.435,00		
3.3.90.30.00	Material de consumo	27.435,00		
		Fonte 10010000	5.000,00	
		Fonte 11220000	22.435,00	
	TOTAL DA ATIVIDADE	-	-	27.435,00
12 843 0000 9.001	Amortização da Dívida c/o Inss/Educação			
4.0.00.00.00	Despesas de capital			35.520,00
4.6.00.00.00	Amortização da dívida		35.520,00	
4.6.90.00.00	Aplicações diretas	35.520,00		
4.6.90.71.00	Principal da dívida contratual resgatado	35.520,00		
		Fonte 10010000	35.520,00	
	TOTAL DE RESERVA	-	-	35.520,00
TOTAL DA UNIDADE ORÇAMENTÁRIA				13.041.420,00

*Handwritten signature or mark*

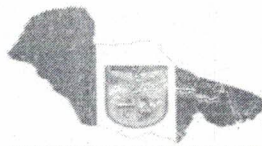

PREFEITURA MUNICIPAL DE  
**CHAVES**  
PREFEITURA MUNICIPAL DE CHAVES  
GABINETE DO PREFEITO

# Lei Orçamentária Anual Exercício Financeiro 2019

**FUNDEB**

*Handwritten signature and initials*



ÓRGÃO.....: 12 Fundeb  
 UNIDADE ORÇAMENTÁRIA.: 1203 Fundeb

DETALHAMENTO  
 DA DESPESA

CÓDIGO	ESPECIFICAÇÃO	FT	DESDOBRAMENTO	ELEMENTO	CAT. ECONÔMICA
12 361 0066 2.015	Capacitação de Profissionais da Educação -FUNDEB				
3.0.00.00.00	Despesas correntes				93.000,00
3.3.00.00.00	Outras despesas correntes			93.000,00	
3.3.90.00.00	Aplicações diretas		93.000,00		
3.3.90.30.00	Material de consumo		25.000,00		
		Fonte 11130000	25.000,00		
3.3.90.33.00	Passagens e despesas com locomoção		20.000,00		
		Fonte 11130000	20.000,00		
3.3.90.36.00	Outros serv. de terceiros pessoa física		25.000,00		
		Fonte 11130000	25.000,00		
3.3.90.39.00	Outros serv. de terc. pessoa jurídica		23.000,00		
		Fonte 11130000	23.000,00		
	TOTAL DA ATIVIDADE		-	-	93.000,00
12 361 0401 1.003	Aparelhamento de Unidades Escolares do Ensino Fundamental				
4.0.00.00.00	Despesas de capital				178.000,00
4.4.00.00.00	Investimentos			178.000,00	
4.4.90.00.00	Aplicações diretas		178.000,00		
4.4.90.51.00	Obras e instalações		178.000,00		
		Fonte 11130000	178.000,00		
	TOTAL DO PROJETO		-	-	178.000,00
12 361 0401 1.004	Construção, Ampliação e Reforma de Unidades Escolares-FUNDEB				
4.0.00.00.00	Despesas de capital				350.000,00
4.4.00.00.00	Investimentos			350.000,00	
4.4.90.00.00	Aplicações diretas		350.000,00		
4.4.90.51.00	Obras e instalações		350.000,00		
		Fonte 11130000	150.000,00		
		Fonte 11150000	200.000,00		
	TOTAL DO PROJETO		-	-	350.000,00
12 361 0401 2.016	Manutenção do Fundeb 40%-FUNDAMENTAL				
3.0.00.00.00	Despesas correntes				4.494.000,00
3.1.00.00.00	Pessoal e encargos sociais			429.000,00	
3.1.90.00.00	Aplicações diretas		429.000,00		
3.1.90.04.00	Contratação por tempo determinado		100.000,00		
		Fonte 11130000	100.000,00		
3.1.90.11.00	Vencimentos e vant. fixas pessoal civil		200.000,00		
		Fonte 11130000	100.000,00		

- continua -

11

- continuação -

3.1.90.13.00	Obrigações patronais	Fonte 11150000	100.000,00		
			100.000,00		
3.1.90.16.00	Outras desp. variáveis pessoal civil	Fonte 11130000	100.000,00		
			9.000,00		
3.1.90.92.00	Despesas de exercícios anteriores	Fonte 11130000	9.000,00		
			20.000,00		
		Fonte 11130000	20.000,00		
3.3.00.00.00	Outras despesas correntes			4.065.000,00	
3.3.90.00.00	Aplicações diretas		4.065.000,00		
3.3.90.30.00	Material de consumo		350.000,00		
		Fonte 11130000	150.000,00		
		Fonte 11150000	200.000,00		
3.3.90.33.00	Passagens e despesas com locomoção		130.000,00		
		Fonte 11130000	130.000,00		
3.3.90.36.00	Outros serv. de terceiros pessoa física		1.287.000,00		
		Fonte 11130000	487.000,00		
		Fonte 11150000	800.000,00		
3.3.90.37.00	Locação de mão de obra		1.900.000,00		
		Fonte 11130000	1.400.000,00		
		Fonte 11150000	500.000,00		
3.3.90.39.00	Outros serv. de terc. pessoa jurídica		275.000,00		
		Fonte 11130000	100.000,00		
		Fonte 11150000	175.000,00		
3.3.90.47.00	Obrigações tributárias e contributivas		80.000,00		
		Fonte 11130000	80.000,00		
3.3.90.91.00	Sentenças judiciais		15.000,00		
		Fonte 11130000	15.000,00		
3.3.90.93.00	Indenizações e restituições		28.000,00		
		Fonte 11130000	28.000,00		
4.0.00.00.00	Despesas de capital				250.000,00
4.4.00.00.00	Investimentos			250.000,00	
4.4.90.00.00	Aplicações diretas		250.000,00		
4.4.90.52.00	Equipamentos e material permanente		250.000,00		
		Fonte 11130000	100.000,00		
		Fonte 11150000	150.000,00		
TOTAL DA ATIVIDADE			-	-	4.744.000,00
12 361 0401 2.017	Manutenção de Unidade Escolares-FUNDEB B				
3.0.00.00.00	Despesas correntes				334.000,00
3.3.00.00.00	Outras despesas correntes			334.000,00	
3.3.90.00.00	Aplicações diretas		334.000,00		
3.3.90.30.00	Material de consumo		150.000,00		
		Fonte 11130000	150.000,00		
3.3.90.36.00	Outros serv. de terceiros pessoa física		75.000,00		
		Fonte 11130000	75.000,00		
3.3.90.39.00	Outros serv. de terc. pessoa jurídica		109.000,00		
		Fonte 11130000	109.000,00		
TOTAL DA ATIVIDADE			-	-	334.000,00
12 361 0401 2.018	Manutenção do Ensino Especial				

- continua -

*B11*

- continuação -

3.0.00.00.00	Despesas correntes			23.800,00
3.3.00.00.00	Outras despesas correntes		23.800,00	
3.3.90.00.00	Aplicações diretas	23.800,00		
3.3.90.30.00	Material de consumo	12.000,00		
		12.000,00		
		Fonte 11130000		
3.3.90.36.00	Outros serv. de terceiros pessoa física	6.200,00		
		6.200,00		
		Fonte 11130000		
3.3.90.39.00	Outros serv. de terc. pessoa jurídica	5.600,00		
		5.600,00		
		Fonte 11130000		
	TOTAL DA ATIVIDADE	-	-	23.800,00
12 361 0401 2.019	Manutenção do Fundeb 60%-FUNDAMENTAL			
3.0.00.00.00	Despesas correntes			15.283.000,00
3.1.00.00.00	Pessoal e encargos sociais		15.283.000,00	
3.1.90.00.00	Aplicações diretas	15.283.000,00		
3.1.90.04.00	Contratação por tempo determinado	3.290.000,00		
		2.160.000,00		
		Fonte 11120000		
		Fonte 11140000		
3.1.90.11.00	Vencimentos e vant. fixas pessoal civil	9.250.000,00		
		3.450.000,00		
		Fonte 11120000		
		Fonte 11140000		
3.1.90.13.00	Obrigações patronais	2.593.000,00		
		2.593.000,00		
		Fonte 11120000		
3.1.90.16.00	Outras desp. variáveis pessoal civil	150.000,00		
		150.000,00		
		Fonte 11120000		
	TOTAL DA ATIVIDADE	-	-	15.283.000,00
12 361 0408 2.020	Manutenção do Transporte Escolar - FUNDE B			
3.0.00.00.00	Despesas correntes			3.104.200,00
3.3.00.00.00	Outras despesas correntes		3.104.200,00	
3.3.90.00.00	Aplicações diretas	3.104.200,00		
3.3.90.30.00	Material de consumo	70.000,00		
		70.000,00		
		Fonte 11130000		
3.3.90.36.00	Outros serv. de terceiros pessoa física	452.000,00		
		452.000,00		
		Fonte 11130000		
3.3.90.39.00	Outros serv. de terc. pessoa jurídica	2.582.200,00		
		637.200,00		
		Fonte 11130000		
		Fonte 11150000		
		1.945.000,00		
	TOTAL DA ATIVIDADE	-	-	3.104.200,00
12 365 0450 2.021	Manutenção do FUNDEB 40%-INFANTIL			
3.0.00.00.00	Despesas correntes			303.000,00
3.1.00.00.00	Pessoal e encargos sociais		130.000,00	
3.1.90.00.00	Aplicações diretas	130.000,00		
3.1.90.04.00	Contratação por tempo determinado	78.000,00		
		78.000,00		
		Fonte 11130000		
3.1.90.11.00	Vencimentos e vant. fixas pessoal civil	50.000,00		
		50.000,00		
		Fonte 11130000		
3.1.90.13.00	Obrigações patronais	1.000,00		
		1.000,00		
		Fonte 11130000		
3.1.90.16.00	Outras desp. variáveis pessoal civil	1.000,00		
		1.000,00		
		Fonte 11130000		

- continua -

- continuação -

3.3.00.00.00	Outras despesas correntes			173.000,00	
3.3.90.00.00	Aplicações diretas		173.000,00		
3.3.90.30.00	Material de consumo		60.000,00		
		Fonte 11130000	60.000,00		
3.3.90.36.00	Outros serv. de terceiros pessoa física		75.000,00		
		Fonte 11130000	75.000,00		
3.3.90.39.00	Outros serv. de terc. pessoa jurídica		38.000,00		
		Fonte 11130000	38.000,00		
TOTAL DA ATIVIDADE			-	-	303.000,00
12 365 0450 2.022	Manutenção do FUNDEB 60%-INFANTIL				177.000,00
3.0.00.00.00	Despesas correntes			177.000,00	
3.1.00.00.00	Pessoal e encargos sociais				
3.1.90.00.00	Aplicações diretas		177.000,00		
3.1.90.04.00	Contratação por tempo determinado		50.000,00		
		Fonte 11120000	50.000,00		
3.1.90.11.00	Vencimentos e vant. fixas pessoal civil		75.000,00		
		Fonte 11120000	75.000,00		
3.1.90.13.00	Obrigações patronais		52.000,00		
		Fonte 11120000	52.000,00		
TOTAL DA ATIVIDADE			-	-	177.000,00
12 366 0460 2.023	Manutenção do PEJA 40				35.000,00
3.0.00.00.00	Despesas correntes			35.000,00	
3.3.00.00.00	Outras despesas correntes				
3.3.90.00.00	Aplicações diretas		35.000,00		
3.3.90.30.00	Material de consumo		6.000,00		
		Fonte 11130000	6.000,00		
3.3.90.33.00	Passagens e despesas com locomoção		6.000,00		
		Fonte 11130000	6.000,00		
3.3.90.36.00	Outros serv. de terceiros pessoa física		6.000,00		
		Fonte 11130000	6.000,00		
3.3.90.39.00	Outros serv. de terc. pessoa jurídica		17.000,00		
		Fonte 11130000	17.000,00		
TOTAL DA ATIVIDADE			-	-	35.000,00
12 366 0460 2.024	Manutenção do PEJA 60				125.000,00
3.0.00.00.00	Despesas correntes			125.000,00	
3.1.00.00.00	Pessoal e encargos sociais				
3.1.90.00.00	Aplicações diretas		125.000,00		
3.1.90.04.00	Contratação por tempo determinado		25.000,00		
		Fonte 11120000	25.000,00		
3.1.90.11.00	Vencimentos e vant. fixas pessoal civil		74.000,00		
		Fonte 11120000	74.000,00		
3.1.90.13.00	Obrigações patronais		25.000,00		
		Fonte 11120000	25.000,00		
3.1.90.16.00	Outras desp. variáveis pessoal civil		1.000,00		
		Fonte 11120000	1.000,00		
TOTAL DA ATIVIDADE			-	-	125.000,00

- continua -

- continuação -

---

TOTAL DA UNIDADE ORÇAMENTÁRIA	24.750.000,00
-------------------------------	---------------

*B*





PREFEITURA MUNICIPAL DE  
**CHAVES**  
PREFEITURA MUNICIPAL DE CHAVES  
GABINETE DO PREFEITO

**Lei Orçamentária Anual**  
**Exercício Financeiro 2019**

**Fundo Municipal de Saúde**

*R*

ÓRGÃO.....: 20 Fundo Municipal de Saúde  
UNIDADE ORÇAMENTÁRIA.: 2004 Fundo Municipal de Saúde

DETALHAMENTO  
DA DESPESA

CÓDIGO	ESPECIFICAÇÃO	FT	DESDOBRAMENTO	ELEMENTO	CAT. ECONÔMICA
10 122 0010 1.005	Construção, Ampliação e Reforma do Prédio da Secretária				
4.0.00.00.00	Despesas de capital				690.000,00
4.4.00.00.00	Investimentos			690.000,00	
4.4.90.00.00	Aplicações diretas		690.000,00		
4.4.90.51.00	Obras e instalações		690.000,00		
		Fonte 10010000	85.000,00		
		Fonte 12200000	605.000,00		
	TOTAL DO PROJETO		-	-	690.000,00
10 122 0010 1.006	Aquisição de Veículo e Embarcação				
4.0.00.00.00	Despesas de capital				172.820,00
4.4.00.00.00	Investimentos			172.820,00	
4.4.90.00.00	Aplicações diretas		172.820,00		
4.4.90.52.00	Equipamentos e material permanente		172.820,00		
		Fonte 10010000	23.000,00		
		Fonte 12200000	149.820,00		
	TOTAL DO PROJETO		-	-	172.820,00
10 125 0010 2.026	Manutenção do Conselho Municipal de Saúde e				
3.0.00.00.00	Despesas correntes				5.800,00
3.3.00.00.00	Outras despesas correntes			5.800,00	
3.3.90.00.00	Aplicações diretas		5.800,00		
3.3.90.14.00	Diárias - civil		2.600,00		
		Fonte 10010000	2.600,00		
3.3.90.33.00	Passagens e despesas com locomoção		3.200,00		
		Fonte 10010000	3.200,00		
	TOTAL DA ATIVIDADE		-	-	5.800,00
10 131 0005 2.027	Encargos com Publicidade da SESMA				
3.0.00.00.00	Despesas correntes				5.800,00
3.3.00.00.00	Outras despesas correntes			5.800,00	
3.3.90.00.00	Aplicações diretas		5.800,00		
3.3.90.30.00	Material de consumo		2.600,00		
		Fonte 10010000	2.600,00		
3.3.90.39.00	Outros serv. de terc. pessoa jurídica		3.200,00		
		Fonte 10010000	3.200,00		
	TOTAL DA ATIVIDADE		-	-	5.800,00
10 301 0200 1.007	Reforma e Ampliação de Unidades Básicas de Saúde				

- continua -

- continuação -

4.0.00.00.00	Despesas de capital			716.908,00
4.4.00.00.00	Investimentos		716.908,00	
4.4.90.00.00	Aplicações diretas	716.908,00		
4.4.90.51.00	Obras e instalações	716.908,00		
		Fonte 10010000	79.908,00	
		Fonte 12200000	637.000,00	
TOTAL DO PROJETO		-	-	716.908,00
10 301 0200 1.008	Construção de Unidades Básicas de Saúde			
4.0.00.00.00	Despesas de capital			4.733.000,00
4.4.00.00.00	Investimentos		4.733.000,00	
4.4.90.00.00	Aplicações diretas	4.733.000,00		
4.4.90.51.00	Obras e instalações	4.733.000,00		
		Fonte 10010000	45.000,00	
		Fonte 12200000	4.688.000,00	
TOTAL DO PROJETO		-	-	4.733.000,00
10 301 0200 1.010	Ampliação e Reforma de Unidade Básica de Saúde			
4.0.00.00.00	Despesas de capital			235.980,00
4.4.00.00.00	Investimentos		235.980,00	
4.4.90.00.00	Aplicações diretas	235.980,00		
4.4.90.51.00	Obras e instalações	235.980,00		
		Fonte 10010000	35.000,00	
		Fonte 12200000	200.980,00	
TOTAL DO PROJETO		-	-	235.980,00
10 301 0200 2.028	Manutenção do Programa Saúde Bucal-SB			
3.0.00.00.00	Despesas correntes			328.300,00
3.1.00.00.00	Pessoal e encargos sociais		165.000,00	
3.1.90.00.00	Aplicações diretas	165.000,00		
3.1.90.04.00	Contratação por tempo determinado	64.000,00		
		Fonte 10010000	64.000,00	
3.1.90.11.00	Vencimentos e vant. fixas pessoal civil	66.000,00		
		Fonte 10010000	66.000,00	
3.1.90.13.00	Obrigações patronais	28.600,00		
		Fonte 10010000	28.600,00	
3.1.90.16.00	Outras desp. variáveis pessoal civil	6.400,00		
		Fonte 10010000	6.400,00	
3.3.00.00.00	Outras despesas correntes		163.300,00	
3.3.90.00.00	Aplicações diretas	163.300,00		
3.3.90.30.00	Material de consumo	104.300,00		
		Fonte 12140000	104.300,00	
3.3.90.39.00	Outros serv. de terc. pessoa jurídica	59.000,00		
		Fonte 12140000	59.000,00	
TOTAL DA ATIVIDADE		-	-	328.300,00
10 301 0200 2.029	Manutenção do Programa Farmácia Básica			

- continua -

- continuação -

3.0.00.00.00	Despesas correntes			239.000,00	239.000,00
3.3.00.00.00	Outras despesas correntes			239.000,00	
3.3.90.00.00	Aplicações diretas		239.000,00		
3.3.90.30.00	Material de consumo		239.000,00		
		Fonte 10010000	94.000,00		
		Fonte 12140000	145.000,00		
	TOTAL DA ATIVIDADE		-	-	239.000,00
10 301 0200 2.030	Manutenção do Programa dos Agentes Comunitários da Saúde-PACS				1.067.000,00
3.0.00.00.00	Despesas correntes			277.000,00	
3.1.00.00.00	Pessoal e encargos sociais			277.000,00	
3.1.90.00.00	Aplicações diretas		277.000,00		
3.1.90.11.00	Vencimentos e vant. fixas pessoal civil		200.000,00		
		Fonte 12140000	200.000,00		
3.1.90.13.00	Obrigações patronais		76.000,00		
		Fonte 12140000	76.000,00		
3.1.90.16.00	Outras desp. variáveis pessoal civil		1.000,00		
		Fonte 10010000	1.000,00		
3.3.00.00.00	Outras despesas correntes			790.000,00	
3.3.90.00.00	Aplicações diretas		790.000,00		
3.3.90.37.00	Locação de mão de obra		790.000,00		
		Fonte 12140000	790.000,00		
	TOTAL DA ATIVIDADE		-	-	1.067.000,00
10 301 0200 2.031	Manutenção das Ações das Unidades Básicas				2.876.698,00
3.0.00.00.00	Despesas correntes			876.238,00	
3.1.00.00.00	Pessoal e encargos sociais			876.238,00	
3.1.90.00.00	Aplicações diretas		876.238,00		
3.1.90.04.00	Contratação por tempo determinado		327.038,00		
		Fonte 10010000	119.038,00		
		Fonte 12140000	208.000,00		
3.1.90.11.00	vencimentos e vant. fixas pessoal civil		371.000,00		
		Fonte 10010000	203.000,00		
		Fonte 12140000	168.000,00		
3.1.90.13.00	obrigações patronais		142.000,00		
		Fonte 10010000	118.000,00		
		Fonte 12140000	24.000,00		
3.1.90.16.00	Outras desp. variáveis pessoal civil		36.200,00		
		Fonte 10010000	32.000,00		
		Fonte 12140000	4.200,00		
3.3.00.00.00	Outras despesas correntes			2.000.460,00	
3.3.90.00.00	Aplicações diretas		2.000.460,00		
3.3.90.14.00	Diárias - civil		18.000,00		
		Fonte 10010000	6.000,00		
		Fonte 12140000	12.000,00		
3.3.90.30.00	Material de consumo		398.200,00		
		Fonte 10010000	8.200,00		
		Fonte 12140000	390.000,00		
3.3.90.32.00	Material, bem ou serv. p/ dist. gratuita		162.000,00		
		Fonte 10010000	42.000,00		
		Fonte 12140000	120.000,00		

- continua -

- continuação -

3.3.90.33.00	Passagens e despesas com locomoção		44.000,00		
		Fonte 10010000	26.000,00		
		Fonte 12140000	18.000,00		
3.3.90.36.00	Outros serv. de terceiros pessoa física		15.200,00		
		Fonte 10010000	8.400,00		
		Fonte 12140000	6.800,00		
3.3.90.37.00	Locação de mão de obra		1.075.000,00		
		Fonte 10010000	750.000,00		
		Fonte 12140000	325.000,00		
3.3.90.39.00	Outros serv. de terc. pessoa jurídica		171.800,00		
		Fonte 10010000	66.800,00		
		Fonte 12140000	105.000,00		
3.3.90.47.00	Obrigações tributárias e contributivas		1.260,00		
		Fonte 12140000	1.260,00		
3.3.90.48.00	Outros aux. finan. a pessoas físicas		115.000,00		
		Fonte 12140000	115.000,00		
4.0.00.00.00	Despesas de capital				418.000,00
4.4.00.00.00	Investimentos			418.000,00	
4.4.90.00.00	Aplicações diretas		418.000,00		
4.4.90.52.00	Equipamentos e material permanente		418.000,00		
		Fonte 10010000	18.000,00		
		Fonte 12150000	400.000,00		
TOTAL DA ATIVIDADE			-	-	3.294.698,00
10 301 0200 2.032	Manutenção da Secretária Municipal de Saúde				1.260.978,00
3.0.00.00.00	Despesas correntes			349.718,00	
3.1.00.00.00	Pessoal e encargos sociais				
3.1.90.00.00	Aplicações diretas		349.718,00		
3.1.90.04.00	Contratação por tempo determinado		112.800,00		
		Fonte 10010000	112.800,00		
3.1.90.11.00	Vencimentos e vant. fixas pessoal civil		148.318,00		
		Fonte 10010000	148.318,00		
3.1.90.13.00	Obrigações patronais		83.000,00		
		Fonte 10010000	83.000,00		
3.1.90.16.00	Outras desp. variáveis pessoal civil		5.600,00		
		Fonte 10010000	5.600,00		
3.3.00.00.00	Outras despesas correntes			911.260,00	
3.3.90.00.00	Aplicações diretas		911.260,00		
3.3.90.14.00	Diárias - civil		56.200,00		
		Fonte 10010000	48.000,00		
		Fonte 12140000	8.200,00		
3.3.90.30.00	Material de consumo		218.000,00		
		Fonte 10010000	188.000,00		
		Fonte 12140000	30.000,00		
3.3.90.32.00	Material, bem ou serv. p/ dist. gratuita		12.000,00		
		Fonte 10010000	10.000,00		
		Fonte 12140000	2.000,00		
3.3.90.33.00	Passagens e despesas com locomoção		74.000,00		
		Fonte 10010000	68.000,00		
		Fonte 12140000	6.000,00		
3.3.90.36.00	Outros serv. de terceiros pessoa física		10.500,00		
		Fonte 10010000	6.000,00		
		Fonte 12140000	4.500,00		

- continua -



- continuação -

3.3.90.37.00	Locação de mão de obra		350.000,00		
		Fonte 10010000	350.000,00		
3.3.90.39.00	Outros serv. de terc. pessoa jurídica		173.460,00		
		Fonte 10010000	23.460,00		
		Fonte 12130000	50.000,00		
		Fonte 12140000	30.000,00		
		Fonte 12900000	70.000,00		
3.3.90.47.00	Obrigações tributárias e contributivas		1.200,00		
		Fonte 12140000	1.200,00		
3.3.90.48.00	Outros aux. finan. a pessoas físicas		12.000,00		
		Fonte 12140000	12.000,00		
3.3.90.92.00	Despesas de exercícios anteriores		2.400,00		
		Fonte 10010000	1.200,00		
		Fonte 12140000	1.200,00		
3.3.90.93.00	Indenizações e restituições		1.500,00		
		Fonte 12140000	1.500,00		
4.0.00.00.00	Despesas de capital				408.000,00
4.4.00.00.00	Investimentos			408.000,00	
4.4.90.00.00	Aplicações diretas		408.000,00		
4.4.90.52.00	Equipamentos e material permanente		408.000,00		
		Fonte 10010000	8.000,00		
		Fonte 12150000	400.000,00		
TOTAL DA ATIVIDADE			-	-	1.668.978,00
10 301 0200 2.033	Manutenção das Ações de Saúde da Família -ESF				
3.0.00.00.00	Despesas correntes				17.080,00
3.1.00.00.00	Pessoal e encargos sociais			17.080,00	
3.1.90.00.00	Aplicações diretas		17.080,00		
3.1.90.04.00	Contratação por tempo determinado		7.000,00		
		Fonte 12140000	7.000,00		
3.1.90.11.00	Vencimentos e vant. fixas pessoal civil		6.000,00		
		Fonte 12140000	6.000,00		
3.1.90.13.00	Obrigações patronais		3.080,00		
		Fonte 12140000	3.080,00		
3.1.90.16.00	Outras desp. variáveis pessoal civil		1.000,00		
		Fonte 12140000	1.000,00		
TOTAL DA ATIVIDADE			-	-	17.080,00
10 304 0235 2.034	Manutenção do Programa Vigilância Sanitária				
3.0.00.00.00	Despesas correntes				657.181,00
3.1.00.00.00	Pessoal e encargos sociais			387.421,00	
3.1.90.00.00	Aplicações diretas		387.421,00		
3.1.90.04.00	Contratação por tempo determinado		150.000,00		
		Fonte 10010000	150.000,00		
3.1.90.11.00	Vencimentos e vant. fixas pessoal civil		156.255,00		
		Fonte 10010000	156.255,00		
3.1.90.13.00	Obrigações patronais		78.666,00		
		Fonte 10010000	78.666,00		
3.1.90.16.00	Outras desp. variáveis pessoal civil		1.000,00		
		Fonte 10010000	1.000,00		
3.1.90.92.00	Despesas de exercícios anteriores		1.500,00		
		Fonte 10010000	1.500,00		

- continua -

*BR*

- continuação -

3.3.00.00.00	Outras despesas correntes			269.760,00
3.3.90.00.00	Aplicações diretas		269.760,00	
3.3.90.14.00	Diárias - civil		15.000,00	
		Fonte 12140000	15.000,00	
3.3.90.30.00	Material de consumo		120.000,00	
		Fonte 12140000	115.000,00	
		Fonte 12200000	5.000,00	
3.3.90.33.00	Passagens e despesas com locomoção		10.000,00	
		Fonte 12140000	10.000,00	
3.3.90.35.00	Serviços de consultoria		18.000,00	
		Fonte 12140000	18.000,00	
3.3.90.39.00	Outros serv. de terc. pessoa jurídica		106.760,00	
		Fonte 12140000	101.760,00	
		Fonte 12200000	5.000,00	
	TOTAL DA ATIVIDADE		-	657.181,00
10 305 0200 2.035	Manutenção das Ações de Vigilância e Pro			
	moção à Saúde-TFVPS			
3.0.00.00.00	Despesas correntes			7.540,00
3.3.00.00.00	Outras despesas correntes			7.540,00
3.3.90.00.00	Aplicações diretas		7.540,00	
3.3.90.30.00	Material de consumo		2.000,00	
		Fonte 10010000	2.000,00	
3.3.90.33.00	Passagens e despesas com locomoção		2.500,00	
		Fonte 10010000	2.500,00	
3.3.90.36.00	Outros serv. de terceiros pessoa física		1.200,00	
		Fonte 10010000	1.200,00	
3.3.90.39.00	Outros serv. de terc. pessoa jurídica		1.600,00	
		Fonte 10010000	1.600,00	
3.3.90.47.00	Obrigações tributárias e contributivas		240,00	
		Fonte 10010000	240,00	
	TOTAL DA ATIVIDADE		-	7.540,00

TOTAL DA UNIDADE ORÇAMENTÁRIA | 13.840.085,00

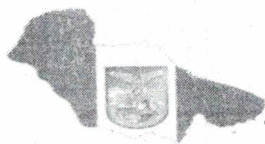

PREFEITURA MUNICIPAL DE  
**CHAVES**  
PREFEITURA MUNICIPAL DE CHAVES  
GABINETE DO PREFEITO

**Lei Orçamentária Anual**  
**Exercício Financeiro 2019**

**Fundo Municipal de Assistência**  
**Social**

Governo Municipal de Chaves  
**Fundo Municipal de Assistência Social**

ORÇAMENTO PROGRAMA PARA 2019  
 Em R\$ 1,00

ÓRGÃO.....: 21 Fundo Municipal de Assistência Social  
 UNIDADE ORÇAMENTÁRIA.: 2105 Fundo Municipal de Assistência Social

DETALHAMENTO  
 DA DESPESA

CÓDIGO	ESPECIFICAÇÃO	FT	DESDOBRAMENTO	ELEMENTO	CAT. ECONÔMICA
08 032 0137 2.036	Manutenção do Conselho Municipal de Assistência Social				
3.0.00.00.00	Despesas correntes				6.000,00
3.3.00.00.00	Outras despesas correntes			6.000,00	
3.3.90.00.00	Aplicações diretas		6.000,00		
3.3.90.14.00	Diárias - civil		1.000,00		
		Fonte 10010000	1.000,00		
3.3.90.30.00	Material de consumo		1.000,00		
		Fonte 10010000	1.000,00		
3.3.90.33.00	Passagens e despesas com locomoção		1.000,00		
		Fonte 10010000	1.000,00		
3.3.90.36.00	Outros serv. de terceiros pessoa física		1.000,00		
		Fonte 10010000	1.000,00		
3.3.90.39.00	Outros serv. de terc. pessoa jurídica		1.000,00		
		Fonte 10010000	1.000,00		
3.3.90.92.00	Despesas de exercícios anteriores		1.000,00		
		Fonte 10010000	1.000,00		
4.0.00.00.00	Despesas de capital				1.000,00
4.4.00.00.00	Investimentos			1.000,00	
4.4.90.00.00	Aplicações diretas		1.000,00		
4.4.90.52.00	Equipamentos e material permanente		1.000,00		
		Fonte 10010000	1.000,00		
	TOTAL DA ATIVIDADE		-	-	7.000,00
08 032 0137 2.039	Atendimento a Pessoa Idosa em Centros				
3.0.00.00.00	Despesas correntes				23.000,00
3.3.00.00.00	Outras despesas correntes			23.000,00	
3.3.90.00.00	Aplicações diretas		23.000,00		
3.3.90.30.00	Material de consumo		1.000,00		
		Fonte 10010000	1.000,00		
3.3.90.33.00	Passagens e despesas com locomoção		16.000,00		
		Fonte 10010000	1.000,00		
		Fonte 13900000	15.000,00		
3.3.90.36.00	Outros serv. de terceiros pessoa física		3.000,00		
		Fonte 10010000	3.000,00		
3.3.90.39.00	Outros serv. de terc. pessoa jurídica		3.000,00		
		Fonte 10010000	3.000,00		
	TOTAL DA ATIVIDADE		-	-	23.000,00
08 122 0010 2.037	Manutenção de Secretária Municipal de Assistência Social				

- continua -

- continuação -

3.0.00.00.00	Despesas correntes				1.276.140,00
3.1.00.00.00	Pessoal e encargos sociais			547.800,00	
3.1.90.00.00	Aplicações diretas		547.800,00		
3.1.90.04.00	Contratação por tempo determinado		185.000,00		
		Fonte 10010000	185.000,00		
3.1.90.11.00	Vencimentos e vant. fixas pessoal civil		200.800,00		
		Fonte 10010000	200.800,00		
3.1.90.13.00	Obrigações patronais		160.000,00		
		Fonte 10010000	160.000,00		
3.1.90.16.00	Outras desp. variáveis pessoal civil		1.000,00		
		Fonte 10010000	1.000,00		
3.1.90.92.00	Despesas de exercícios anteriores		1.000,00		
		Fonte 10010000	1.000,00		
3.3.00.00.00	Outras despesas correntes			728.340,00	
3.3.90.00.00	Aplicações diretas		728.340,00		
3.3.90.14.00	Diárias - civil		1.000,00		
		Fonte 10010000	1.000,00		
3.3.90.30.00	Material de consumo		230.000,00		
		Fonte 10010000	170.000,00		
		Fonte 15200000	60.000,00		
3.3.90.32.00	Material, bem ou serv. p/ dist. gratuita		1.000,00		
		Fonte 10010000	1.000,00		
3.3.90.33.00	Passagens e despesas com locomoção		5.000,00		
		Fonte 10010000	5.000,00		
3.3.90.36.00	Outros serv. de terceiros pessoa física		70.000,00		
		Fonte 10010000	70.000,00		
3.3.90.37.00	Locação de mão de obra		200.000,00		
		Fonte 10010000	200.000,00		
3.3.90.39.00	Outros serv. de terc. pessoa jurídica		205.000,00		
		Fonte 10010000	145.000,00		
		Fonte 15200000	60.000,00		
3.3.90.47.00	Obrigações tributárias e contributivas		1.000,00		
		Fonte 10010000	1.000,00		
3.3.90.48.00	Outros aux. finan. a pessoas físicas		10.000,00		
		Fonte 10010000	10.000,00		
3.3.90.92.00	Despesas de exercícios anteriores		4.340,00		
		Fonte 10010000	4.340,00		
3.3.90.93.00	Indenizações e restituições		1.000,00		
		Fonte 10010000	1.000,00		
4.0.00.00.00	Despesas de capital				11.000,00
4.4.00.00.00	Investimentos			11.000,00	
4.4.90.00.00	Aplicações diretas		11.000,00		
4.4.90.52.00	Equipamentos e material permanente		11.000,00		
		Fonte 10010000	10.000,00		
		Fonte 15100000	1.000,00		
	TOTAL DA ATIVIDADE		-	-	1.287.140,00
08 241 0137 2.040	Serviço de Convivência e Fortalecimento de Vínculo para Idoso				
3.0.00.00.00	Despesas correntes				5.000,00
3.3.00.00.00	Outras despesas correntes			5.000,00	
3.3.90.00.00	Aplicações diretas		5.000,00		
3.3.90.30.00	Material de consumo		1.000,00		
		Fonte 10010000	1.000,00		

- continua -



- continuação -

3.3.90.33.00	Passagens e despesas com locomoção		1.000,00		
		Fonte 10010000	1.000,00		
3.3.90.36.00	Outros serv. de terceiros pessoa física		1.000,00		
		Fonte 10010000	1.000,00		
3.3.90.39.00	Outros serv. de terc. pessoa jurídica		1.000,00		
		Fonte 10010000	1.000,00		
3.3.90.92.00	Despesas de exercícios anteriores		1.000,00		
		Fonte 10010000	1.000,00		
	TOTAL DA ATIVIDADE		-	-	5.000,00
08 243 0132 2.041	Manutenção de PETI				
3.0.00.00.00	Despesas correntes				4.000,00
3.3.00.00.00	Outras despesas correntes			4.000,00	
3.3.90.00.00	Aplicações diretas		4.000,00		
3.3.90.30.00	Material de consumo		1.000,00		
		Fonte 10010000	1.000,00		
3.3.90.33.00	Passagens e despesas com locomoção		1.000,00		
		Fonte 10010000	1.000,00		
3.3.90.36.00	Outros serv. de terceiros pessoa física		1.000,00		
		Fonte 10010000	1.000,00		
3.3.90.39.00	Outros serv. de terc. pessoa jurídica		1.000,00		
		Fonte 10010000	1.000,00		
	TOTAL DA ATIVIDADE		-	-	4.000,00
08 243 0137 2.042	Manutenção do Programa Bolsa Família e Cadastro Único				
3.0.00.00.00	Despesas correntes				65.000,00
3.3.00.00.00	Outras despesas correntes			65.000,00	
3.3.90.00.00	Aplicações diretas		65.000,00		
3.3.90.14.00	Diárias - civil		11.000,00		
		Fonte 10010000	1.000,00		
		Fonte 13110000	10.000,00		
3.3.90.30.00	Material de consumo		21.000,00		
		Fonte 10010000	1.000,00		
		Fonte 13110000	20.000,00		
3.3.90.33.00	Passagens e despesas com locomoção		11.000,00		
		Fonte 10010000	1.000,00		
		Fonte 13110000	10.000,00		
3.3.90.36.00	Outros serv. de terceiros pessoa física		11.000,00		
		Fonte 10010000	1.000,00		
		Fonte 13110000	10.000,00		
3.3.90.39.00	Outros serv. de terc. pessoa jurídica		11.000,00		
		Fonte 10010000	1.000,00		
		Fonte 13110000	10.000,00		
4.0.00.00.00	Despesas de capital				50.000,00
4.4.00.00.00	Investimentos			50.000,00	
4.4.90.00.00	Aplicações diretas		50.000,00		
4.4.90.52.00	Equipamentos e material permanente		50.000,00		
		Fonte 13110000	50.000,00		
	TOTAL DA ATIVIDADE		-	-	115.000,00
08 243 0137 2.092	Manutenção do Programa Primeira Infância				

- continua -

- continuação -

3.0.00.00.00	Despesas correntes			8.000,00
3.3.00.00.00	Outras despesas correntes		8.000,00	
3.3.90.00.00	Aplicações diretas	8.000,00		
3.3.90.14.00	Diárias - civil	2.000,00		
		Fonte 10010000	1.000,00	
		Fonte 13110000	1.000,00	
3.3.90.30.00	Material de consumo	2.000,00		
		Fonte 10010000	1.000,00	
		Fonte 13110000	1.000,00	
3.3.90.36.00	Outros serv. de terceiros pessoa física	2.000,00		
		Fonte 10010000	1.000,00	
		Fonte 13110000	1.000,00	
3.3.90.39.00	Outros serv. de terc. pessoa jurídica	2.000,00		
		Fonte 10010000	1.000,00	
		Fonte 13110000	1.000,00	
	TOTAL DA ATIVIDADE	-	-	8.000,00
08 244 0010 2.043	Encargos com Publicidade da SEMAS			
3.0.00.00.00	Despesas correntes			13.000,00
3.3.00.00.00	Outras despesas correntes		13.000,00	
3.3.90.00.00	Aplicações diretas	13.000,00		
3.3.90.30.00	Material de consumo	7.000,00		
		Fonte 10010000	7.000,00	
3.3.90.36.00	Outros serv. de terceiros pessoa física	3.000,00		
		Fonte 10010000	3.000,00	
3.3.90.39.00	Outros serv. de terc. pessoa jurídica	3.000,00		
		Fonte 10010000	3.000,00	
	TOTAL DA ATIVIDADE	-	-	13.000,00
08 244 0137 2.044	Manutenção dos Programas FNAS			
3.0.00.00.00	Despesas correntes			8.200,00
3.3.00.00.00	Outras despesas correntes		8.200,00	
3.3.90.00.00	Aplicações diretas	8.200,00		
3.3.90.14.00	Diárias - civil	1.000,00		
		Fonte 10010000	1.000,00	
3.3.90.30.00	Material de consumo	1.000,00		
		Fonte 10010000	1.000,00	
3.3.90.33.00	Passagens e despesas com locomoção	1.000,00		
		Fonte 10010000	1.000,00	
3.3.90.36.00	Outros serv. de terceiros pessoa física	3.200,00		
		Fonte 10010000	3.200,00	
3.3.90.39.00	Outros serv. de terc. pessoa jurídica	1.000,00		
		Fonte 10010000	1.000,00	
3.3.90.92.00	Despesas de exercícios anteriores	1.000,00		
		Fonte 10010000	1.000,00	
4.0.00.00.00	Despesas de capital			1.000,00
4.4.00.00.00	Investimentos		1.000,00	
4.4.90.00.00	Aplicações diretas	1.000,00		
4.4.90.52.00	Equipamentos e material permanente	1.000,00		
		Fonte 10010000	1.000,00	

- continua -

- continuação -

		TOTAL DA ATIVIDADE	-	-	9.200,00
08 244 0137 2.045	Serviço de Proteção Básica do Domicílio para Pessoas com Deficiência				
3.0.00.00.00	Despesas correntes				12.000,00
3.3.00.00.00	Outras despesas correntes			12.000,00	
3.3.90.00.00	Aplicações diretas		12.000,00		
3.3.90.30.00	Material de consumo		3.000,00		
		Fonte 10010000	3.000,00		
3.3.90.33.00	Passagens e despesas com locomoção		3.000,00		
		Fonte 10010000	3.000,00		
3.3.90.36.00	Outros serv. de terceiros pessoa física		3.000,00		
		Fonte 10010000	3.000,00		
3.3.90.39.00	Outros serv. de terc. pessoa jurídica		3.000,00		
		Fonte 10010000	3.000,00		
		TOTAL DA ATIVIDADE	-	-	12.000,00
08 244 0137 2.046	Apoio da Expedição de Documentos a Pessoas Carentes				
3.0.00.00.00	Despesas correntes				12.000,00
3.3.00.00.00	Outras despesas correntes			12.000,00	
3.3.90.00.00	Aplicações diretas		12.000,00		
3.3.90.30.00	Material de consumo		3.000,00		
		Fonte 10010000	3.000,00		
3.3.90.33.00	Passagens e despesas com locomoção		3.000,00		
		Fonte 10010000	3.000,00		
3.3.90.36.00	Outros serv. de terceiros pessoa física		3.000,00		
		Fonte 10010000	3.000,00		
3.3.90.39.00	Outros serv. de terc. pessoa jurídica		3.000,00		
		Fonte 10010000	3.000,00		
		TOTAL DA ATIVIDADE	-	-	12.000,00
08 244 0137 2.047	Ampliação de Cursos Profissionalizantes de Geração de Trabalho e Renda				
3.0.00.00.00	Despesas correntes				12.000,00
3.3.00.00.00	Outras despesas correntes			12.000,00	
3.3.90.00.00	Aplicações diretas		12.000,00		
3.3.90.30.00	Material de consumo		3.000,00		
		Fonte 10010000	3.000,00		
3.3.90.33.00	Passagens e despesas com locomoção		3.000,00		
		Fonte 10010000	3.000,00		
3.3.90.36.00	Outros serv. de terceiros pessoa física		3.000,00		
		Fonte 10010000	3.000,00		
3.3.90.39.00	Outros serv. de terc. pessoa jurídica		3.000,00		
		Fonte 10010000	3.000,00		
		TOTAL DA ATIVIDADE	-	-	12.000,00
08 244 0137 2.048	Manutenção do Projeto de Inclusão Sócio Produtivo				

- continua -

- continuação -

	3.0.00.00.00	Despesas correntes				12.000,00	12.000,00
	3.3.00.00.00	Outras despesas correntes					
	3.3.90.00.00	Aplicações diretas			12.000,00		
	3.3.90.30.00	Material de consumo			3.000,00		
			Fonte 10010000		3.000,00		
	3.3.90.33.00	Passagens e despesas com locomoção			3.000,00		
			Fonte 10010000		3.000,00		
	3.3.90.36.00	Outros serv. de terceiros pessoa física			3.000,00		
			Fonte 10010000		3.000,00		
	3.3.90.39.00	Outros serv. de terc. pessoa jurídica			3.000,00		
			Fonte 10010000		3.000,00		
		TOTAL DA ATIVIDADE			-	-	12.000,00
08 244 0137 2.049		Manutenção do Programa IGD-SUAS					
	3.0.00.00.00	Despesas correntes					36.000,00
	3.3.00.00.00	Outras despesas correntes				36.000,00	
	3.3.90.00.00	Aplicações diretas			36.000,00		
	3.3.90.14.00	Diárias - civil			6.000,00		
			Fonte 10010000		1.000,00		
			Fonte 13110000		5.000,00		
	3.3.90.30.00	Material de consumo			11.000,00		
			Fonte 10010000		1.000,00		
			Fonte 13110000		10.000,00		
	3.3.90.33.00	Passagens e despesas com locomoção			6.000,00		
			Fonte 10010000		1.000,00		
			Fonte 13110000		5.000,00		
	3.3.90.36.00	Outros serv. de terceiros pessoa física			6.000,00		
			Fonte 10010000		1.000,00		
			Fonte 13110000		5.000,00		
	3.3.90.39.00	Outros serv. de terc. pessoa jurídica			6.000,00		
			Fonte 10010000		1.000,00		
			Fonte 13110000		5.000,00		
	3.3.90.92.00	Despesas de exercícios anteriores			1.000,00		
			Fonte 10010000		1.000,00		
	4.0.00.00.00	Despesas de capital					1.000,00
	4.4.00.00.00	Investimentos				1.000,00	
	4.4.90.00.00	Aplicações diretas			1.000,00		
	4.4.90.52.00	Equipamentos e material permanente			1.000,00		
			Fonte 10010000		1.000,00		
		TOTAL DA ATIVIDADE			-	-	37.000,00
08 244 0137 2.093		Manutenção Bloco Proteção Social Básica					
	3.0.00.00.00	Despesas correntes					230.000,00
	3.3.00.00.00	Outras despesas correntes				230.000,00	
	3.3.90.00.00	Aplicações diretas			230.000,00		
	3.3.90.30.00	Material de consumo			90.000,00		
			Fonte 13110000		90.000,00		
	3.3.90.33.00	Passagens e despesas com locomoção			20.000,00		
			Fonte 13110000		20.000,00		
	3.3.90.36.00	Outros serv. de terceiros pessoa física			90.000,00		
			Fonte 13110000		90.000,00		
	3.3.90.39.00	Outros serv. de terc. pessoa jurídica			30.000,00		
			Fonte 13110000		30.000,00		

- continua -



- continuação -

		TOTAL DA ATIVIDADE	-	-	230.000,00
08 244 0137 2.094	Manutenção da Proteção Social Especial				
3.0.00.00.00	Despesas correntes				80.000,00
3.3.00.00.00	Outras despesas correntes			80.000,00	
3.3.90.00.00	Aplicações diretas		80.000,00		
3.3.90.30.00	Material de consumo		20.000,00		
		Fonte 13110000	20.000,00		
3.3.90.33.00	Passagens e despesas com locomoção		20.000,00		
		Fonte 13110000	20.000,00		
3.3.90.36.00	Outros serv. de terceiros pessoa física		20.000,00		
		Fonte 13110000	20.000,00		
3.3.90.39.00	Outros serv. de terc. pessoa jurídica		20.000,00		
		Fonte 13110000	20.000,00		
		TOTAL DA ATIVIDADE	-	-	80.000,00
08 244 1002 2.050	Manutenção do Cras-Centro de Referência de Assistência Social (PAIF)				
3.0.00.00.00	Despesas correntes				37.000,00
3.3.00.00.00	Outras despesas correntes			37.000,00	
3.3.90.00.00	Aplicações diretas		37.000,00		
3.3.90.14.00	Diárias - civil		1.000,00		
		Fonte 10010000	1.000,00		
3.3.90.30.00	Material de consumo		1.000,00		
		Fonte 10010000	1.000,00		
3.3.90.33.00	Passagens e despesas com locomoção		11.000,00		
		Fonte 10010000	1.000,00		
		Fonte 13110000	10.000,00		
3.3.90.36.00	Outros serv. de terceiros pessoa física		11.000,00		
		Fonte 10010000	1.000,00		
		Fonte 13110000	10.000,00		
3.3.90.39.00	Outros serv. de terc. pessoa jurídica		11.000,00		
		Fonte 10010000	1.000,00		
		Fonte 13110000	10.000,00		
3.3.90.92.00	Despesas de exercícios anteriores		2.000,00		
		Fonte 10010000	1.000,00		
		Fonte 13110000	1.000,00		
4.0.00.00.00	Despesas de capital				18.000,00
4.4.00.00.00	Investimentos			18.000,00	
4.4.90.00.00	Aplicações diretas		18.000,00		
4.4.90.52.00	Equipamentos e material permanente		18.000,00		
		Fonte 10010000	1.000,00		
		Fonte 13110000	5.000,00		
		Fonte 15100000	12.000,00		
		TOTAL DA ATIVIDADE	-	-	55.000,00

TOTAL DA UNIDADE ORÇAMENTÁRIA

1.921.340,00





PREFEITURA MUNICIPAL DE  
**CHAVES**  
PREFEITURA MUNICIPAL DE CHAVES  
GABINETE DO PREFEITO

**Lei Orçamentária Anual**  
**Exercício Financeiro 2019**

**Fundo Municipal de Direito da**  
**Criança e do Adolescente**

*RSV*

Governo Municipal de Chaves  
**Fundo Mun. Direitos da Criança e do Adolescente**

ORÇAMENTO PROGRAMA PARA 2019  
 Em R\$ 1,00

ÓRGÃO.....: 22 Fundo Mun. Dir. da Criança e Adolescente  
 UNIDADE ORÇAMENTÁRIA.: 2206 Fundo Mun. Dir. da Criança e Adolescente

DETALHAMENTO  
 DA DESPESA

CÓDIGO	ESPECIFICAÇÃO	FT	DESDOBRAMENTO	ELEMENTO	CAT. ECONÔMICA
08 243 0064 2.051	Manutenção do Fundo Municipal do Direitos da Crianças e do Adolescente				
3.0.00.00.00	Despesas correntes				
3.1.00.00.00	Pessoal e encargos sociais			62.000,00	70.000,00
3.1.90.00.00	Aplicações diretas		62.000,00		
3.1.90.04.00	Contratação por tempo determinado		39.100,00		
		Fonte 10010000	39.100,00		
3.1.90.11.00	Vencimentos e vant. fixas pessoal civil		19.000,00		
		Fonte 10010000	19.000,00		
3.1.90.13.00	Obrigações patronais		1.900,00		
		Fonte 10010000	1.900,00		
3.1.90.16.00	Outras desp. variáveis pessoal civil		1.000,00		
		Fonte 10010000	1.000,00		
3.1.90.92.00	Despesas de exercícios anteriores		1.000,00		
		Fonte 10010000	1.000,00		
3.3.00.00.00	Outras despesas correntes			8.000,00	
3.3.90.00.00	Aplicações diretas		8.000,00		
3.3.90.14.00	Diárias - civil		2.000,00		
		Fonte 10010000	2.000,00		
3.3.90.30.00	Material de consumo		1.000,00		
		Fonte 10010000	1.000,00		
3.3.90.36.00	Outros serv. de terceiros pessoa física		1.000,00		
		Fonte 10010000	2.000,00		
3.3.90.39.00	Outros serv. de terc. pessoa jurídica		2.000,00		
		Fonte 10010000	2.000,00		
3.3.90.93.00	Indenizações e restituições		2.000,00		
		Fonte 10010000	1.000,00		
4.0.00.00.00	Despesas de capital		1.000,00		
4.4.00.00.00	Investimentos			1.000,00	1.000,00
4.4.90.00.00	Aplicações diretas		1.000,00		
4.4.90.92.00	Despesas de exercícios anteriores		1.000,00		
		Fonte 10010000	1.000,00		
	TOTAL DA ATIVIDADE		-	-	71.000,00
08 243 0140 2.052	Manutenção do Conselho Tutelar				
3.0.00.00.00	Despesas correntes				
3.3.00.00.00	Outras despesas correntes			3.000,00	3.000,00
3.3.90.00.00	Aplicações diretas		3.000,00		
3.3.90.30.00	Material de consumo		1.500,00		
		Fonte 10010000	1.500,00		
3.3.90.39.00	Outros serv. de terc. pessoa jurídica		1.500,00		
		Fonte 10010000	1.500,00		

- continua -

- continuação -

4.0.00.00.00	Despesas de capital				
4.4.00.00.00	Investimentos				1.000,00
4.4.90.00.00	Aplicações diretas			1.000,00	
4.4.90.52.00	Equipamentos e material permanente		1.000,00		
		Fonte 10010000	1.000,00		
			1.000,00		
			1.000,00		
	TOTAL DA ATIVIDADE		-	-	4.000,00
08 243 0140 2.053	Manutenção do Conselho dos Direitos da Criança e do Adolescente				
3.0.00.00.00	Despesas correntes				
3.3.00.00.00	Outras despesas correntes				5.000,00
3.3.90.00.00	Aplicações diretas			5.000,00	
3.3.90.14.00	Diárias - civil		5.000,00		
		Fonte 10010000	1.000,00		
3.3.90.30.00	Material de consumo		1.000,00		
		Fonte 10010000	2.000,00		
3.3.90.33.00	Passagens e despesas com locomoção		2.000,00		
		Fonte 10010000	1.000,00		
3.3.90.39.00	Outros serv. de terc. pessoa jurídica		1.000,00		
		Fonte 10010000	1.000,00		
			1.000,00		
4.0.00.00.00	Despesas de capital				
4.4.00.00.00	Investimentos				1.000,00
4.4.90.00.00	Aplicações diretas			1.000,00	
4.4.90.52.00	Equipamentos e material permanente		1.000,00		
		Fonte 10010000	1.000,00		
			1.000,00		
			1.000,00		
	TOTAL DA ATIVIDADE		-	-	6.000,00
TOTAL DA UNIDADE ORÇAMENTÁRIA					81.000,00

*Rm*



PREFEITURA MUNICIPAL DE  
**CHAVES**  
PREFEITURA MUNICIPAL DE CHAVES  
GABINETE DO PREFEITO

**Lei Orçamentária Anual**  
**Exercício Financeiro 2019**

**Relação de Projetos e**  
**Atividades**

B-11



PREFEITURA MUNICIPAL DE  
**CHAVES**

PREFEITURA MUNICIPAL DE CHAVES  
GABINETE DO PREFEITO

**Lei Orçamentária Anual**  
**Exercício Financeiro 2019**

**Relação de Projetos e**  
**Atividades**

*R 11*



Governo Municipal de Chaves  
 ORÇAMENTO PROGRAMA PARA 2019 - Consolidado  
 RELAÇÃO DE PROJETOS E ATIVIDADES

CÓDIGO	ESPECIFICAÇÃO	VALOR
10 08. 08 122 0137 1.011	Aquisição de Veículos a Motor	20.000,00
10 10. 20 122 0010 1.015	Construção da Secretaria Municipal de Agricultura	35.890,00
10 10. 20 122 0010 1.016	Construção de um Matadouro	71.000,00
10 10. 20 606 0645 1.017	Aquisição de Equipamentos	26.000,00
10 10. 20 606 0645 1.018	Construção de Unidades Demonstrativas de Produção	41.000,00
10 11. 13 392 0473 1.019	Promoção de Festivais, Eventos Artísticos Culturais e Religiosos	50.000,00
10 11. 13 392 0473 1.020	Construção de Centro Cultural	6.000,00
10 11. 27 812 0465 1.022	Construção, Ampliação, Reforma e Adaptação de Quadras de Esportes	2.564.000,00
10 12. 04 122 0010 1.023	Construção do Depósito de Matérias da SEMITSU	158.000,00
10 12. 04 122 0010 1.024	Manutenção e Reforma de Próprios Públicos	406.500,00
10 12. 04 122 0473 1.025	Construção de um Centro de Convenções	1.154.500,00
10 12. 15 422 0522 1.027	Construção de Cemitério Públicos	5.000,00
10 12. 15 451 1008 1.030	Const.e Reforma de Trapiche	509.000,00
10 12. 15 451 1008 1.031	Construção e Manutenção de um Terminal Hidroviário	58.000,00
10 12. 15 451 1008 1.033	Pavimentação de Ruas e Avenidas	510.000,00
10 12. 15 452 0522 1.036	Construção, Ampliação e Reforma de Pontes e Passarelas	3.002.000,00
10 12. 17 512 0522 1.038	Implantação e Ampliação de Micro-Sistema de Abastecimento de Água	3.309.000,00
10 13. 18 122 1015 1.039	Construir a Estrutura da Secretaria Municipal de Meio Ambiente (SEMMA)	5.000,00
10 13. 18 541 1015 1.040	Criação e Implantação de Área Verde de Conservação - Bosque Municipal	5.000,00
10 13. 18 543 1015 1.041	Criação, Implantação e Manutenção do Viveiro Municipal de Mudanças de Espécies Flores	5.000,00
12 03. 12 361 0401 1.003	Aparelhamento de Unidades Escolares do Ensino Fundamental	178.000,00
12 03. 12 361 0401 1.004	Construção, Ampliação e Reforma de Unidades Escolares-FUNDEB	350.000,00
15 02. 12 361 0401 1.001	Construção, Ampliação e Reforma de Unidades Escolares Zona Urbana e Rural-SE	5.140.000,00
15 02. 12 365 0450 1.002	Construção, Ampliação e Reforma de Creches	3.910.000,00
20 04. 10 122 0010 1.005	Construção, Ampliação e Reforma do Prédio da Secretária	690.000,00
20 04. 10 122 0010 1.006	Aquisição de Veículo e Embarcação	172.820,00
20 04. 10 301 0200 1.007	Reforma e Ampliação de Unidades Básicas de Saúde	716.908,00
20 04. 10 301 0200 1.008	Construção de Unidades Básicas de Saúde	4.733.000,00
20 04. 10 301 0200 1.010	Ampliação e Reforma de Unidade Básica de Saúde	235.980,00
	TOTAL	28.067.598,00
01 01. 01 031 0006 2.001	Manutenção das Atividades Administrativas e Legislativas da Câmara	1.376.270,00
10 07. 04 122 0010 2.055	Manutenção da Residência Oficial	15.000,00
10 07. 04 122 0010 2.056	Manutenção das Atividades do Gabinete do Prefeito	961.000,00
10 07. 04 131 0005 2.057	Encargos com Publicidade da Administração	15.000,00
10 08. 04 122 0010 2.058	Manutenção da Representação Administrativa de Belém	38.000,00
10 08. 04 122 0010 2.059	Manutenção da Secretaria Municipal de Administração	1.585.977,00
10 08. 04 122 0010 2.060	Atualizar e Implementar o Plano Diretor	25.000,00
10 08. 04 128 0066 2.061	Capacitação e Qualificação dos Servidores Públicos	15.000,00
10 08. 06 122 0002 2.062	Manutenção da Alimentação de Presos de Justiça	30.000,00
10 08. 06 181 0102 2.063	Apoio à Segurança Pública	20.000,00
10 08. 23 691 0645 2.064	Apoio à Micro e Pequenas Empresas	13.000,00
10 09. 04 122 0010 2.065	Manutenção da Secretaria Municipal de Finanças	562.000,00
10 10. 04 122 0010 2.066	Manutenção da Secretaria Municipal de Agricultura, Pecuária e Pesca	464.742,00
10 10. 20 605 0645 2.067	Apoio Técnico à Atividades Rurais	41.000,00
10 11. 04 813 0465 2.068	Manutenção da Secretaria Municipal de Cultura, Desporto e Turismo	313.000,00
10 11. 27 813 0465 2.069	Criação da Liga Esportiva de Futebol	3.000,00
10 12. 04 122 0010 2.070	Manutenção da SEMITSU	2.284.176,00

- continua -

- continuação -

CÓDIGO	ESPECIFICAÇÃO	VALOR
10 12. 15 451 0010 2.073	Limpeza de Rios na Zona Rural	28.000,00
10 12. 15 451 1008 2.074	Drenagem, Desassoreamento e Limpeza de Rios e Igarapés	112.000,00
10 12. 15 451 1008 2.075	Construção e Manutenção de um Novo Cemitério Público	10.000,00
10 12. 15 452 0010 2.076	Manutenção dos Serviços de Limpeza Pública	53.000,00
10 12. 15 452 1008 2.077	Sinalização das Vias Públicas com Placas de Trânsito e Nomes dos Logradouros	15.000,00
10 12. 25 751 1008 2.078	Manutenção dos Serviços de Iluminação Pública	41.000,00
10 12. 25 752 0721 2.079	Manutenção de Unidades Gestoras de Energia Elétrica	41.000,00
10 13. 04 122 0010 2.080	Manutenção da Secretaria Municipal de Meio Ambiente	332.300,00
10 13. 05 127 1015 2.081	Parceria ao Plano de Gestão Integrada do Projeto Zona Costeira	4.000,00
10 13. 18 541 0066 2.082	Cursos de Capacitação da Equipe Técnica e Comunitária	30.500,00
10 13. 18 541 1015 2.083	Campanhas de Educação Ambiental	10.500,00
10 13. 18 541 1015 2.084	Manutenção das Ações de Proteção do Meio Ambiente	16.000,00
10 13. 18 541 1015 2.085	Suporte ao Projeto Gestão Integral da Orla Marítima (Projeto Orla SPU)	8.000,00
10 13. 18 542 1015 2.086	Implementação do Plano Municipal da Gestão Integrada dos Resíduos Sólidos	11.000,00
10 14. 04 061 0010 2.087	Manutenção do Contencioso	38.000,00
10 14. 04 061 0010 2.088	Encargos com Ações Coletivas	6.000,00
10 14. 04 091 0010 2.089	Manutenção da Procuradoria do Município	196.000,00
10 15. 04 124 0005 2.090	Manutenção da Controladoria Geral do Município	58.000,00
10 99. 99 999 9999 2.091	Reserva de Contingência	498.000,00
12 03. 12 361 0066 2.015	Capacitação de Profissionais da Educação -FUNDEB	93.000,00
12 03. 12 361 0401 2.016	Manutenção do Fundeb 40%-FUNDAMENTAL	4.744.000,00
12 03. 12 361 0401 2.017	Manutenção de Unidade Escolares-FUNDEB B	334.000,00
12 03. 12 361 0401 2.018	Manutenção do Ensino Especial	23.800,00
12 03. 12 361 0401 2.019	Manutenção do Fundeb 60%-FUNDAMENTAL	15.283.000,00
12 03. 12 361 0408 2.020	Manutenção do Transporte Escolar - FUNDE B	3.104.200,00
12 03. 12 365 0450 2.021	Manutenção do FUNDEB 40%-INFANTIL	303.000,00
12 03. 12 365 0450 2.022	Manutenção do FUNDEB 60%-INFANTIL	177.000,00
12 03. 12 366 0460 2.023	Manutenção do PEJA 40	35.000,00
12 03. 12 366 0460 2.024	Manutenção do PEJA 60	125.000,00
15 02. 12 125 0010 2.002	Manutenção do Conselho da Alimentação Escolar-CAE	30.100,00
15 02. 12 128 0066 2.003	Capacitação de Recursos Humanos-SEMED	14.400,00
15 02. 12 306 0251 2.004	Manutenção do Programa de Alimentação Escolar do Ensino Fundamental-PNAEF	482.065,00
15 02. 12 361 0010 2.005	Manutenção da Secretaria Municipal de Educação-SEMED	1.496.400,00
15 02. 12 361 0026 2.006	Manutenção do Programa de Alimentação Escolar-MAIS EDUCAÇÃO-PNAE MAIS EDUCAÇÃO	7.000,00
15 02. 12 361 0401 2.007	Manutenção do PDDE	120.000,00
15 02. 12 361 0401 2.008	Manutenção do Salário Educação	715.000,00
15 02. 12 361 0408 2.009	Manutenção do PNATE	768.410,00
15 02. 12 362 0026 2.010	Manutenção do Programa de Alimentação Escolar do Ensino Médio-PNAEM	35.000,00
15 02. 12 362 0408 2.011	Manutenção do PNATE para o Ensino Médio	121.590,00
15 02. 12 365 0026 2.012	Manutenção do Programa de Alimentação Escolar CRECHE-PANEC	13.000,00
15 02. 12 365 0026 2.013	Manutenção do Programa de Alimentação Escolar do Pré-Escola-PNEEP	125.500,00
15 02. 12 366 0026 2.014	Manutenção do Programa de Alimentação Escolar do EJA-PNAEJA	27.435,00
20 04. 10 125 0010 2.026	Manutenção do Conselho Municipal de Saúde	5.800,00
20 04. 10 131 0005 2.027	Encargos com Publicidade da SESMA	5.800,00
20 04. 10 301 0200 2.028	Manutenção do Programa Saúde Bucal-SB	328.300,00
20 04. 10 301 0200 2.029	Manutenção do Programa Farmácia Básica	239.000,00
20 04. 10 301 0200 2.030	Manutenção do Programa dos Agentes Comunitários da Saúde-PACS	1.067.000,00
20 04. 10 301 0200 2.031	Manutenção das Ações das Unidades Básicas	3.294.698,00
20 04. 10 301 0200 2.032	Manutenção da Secretaria Municipal de Saúde	1.668.978,00
20 04. 10 301 0200 2.033	Manutenção das Ações de Saúde da Família -ESF	17.080,00
20 04. 10 304 0235 2.034	Manutenção do Programa Vigilância Sanitária	657.181,00

- continua -



- continuação -

CÓDIGO	ESPECIFICAÇÃO	VALOR
20 04. 10 305 0200 2.035	Manutenção das Ações de Vigilância e Promoção à Saúde-TFVPS	7.540,00
21 05. 08 032 0137 2.036	Manutenção do Conselho Municipal de Assistência Social	7.000,00
21 05. 08 032 0137 2.039	Atendimento a Pessoa Idosa em Centros	23.000,00
21 05. 08 122 0010 2.037	Manutenção de Secretária Municipal de Assistência Social	1.287.140,00
21 05. 08 241 0137 2.040	Serviço de Convivência e Fortalecimento de Vínculo para Idoso	5.000,00
21 05. 08 243 0132 2.041	Manutenção de PETI	4.000,00
21 05. 08 243 0137 2.042	Manutenção do Programa Bolsa Família e Cadastro Único	115.000,00
21 05. 08 243 0137 2.092	Manutenção do Programa Primeira Infância	8.000,00
21 05. 08 244 0010 2.043	Encargos com Publicidade da SEMAS	13.000,00
21 05. 08 244 0137 2.044	Manutenção dos Programas FNAS	9.200,00
21 05. 08 244 0137 2.045	Serviço de Proteção Básica do Domicílio para Pessoas com Deficiência	12.000,00
21 05. 08 244 0137 2.046	Apoio da Expedição de Documentos a Pessoas Carentes	12.000,00
21 05. 08 244 0137 2.047	Ampliação de Cursos Profissionalizantes de Geração de Trabalho e Renda	12.000,00
21 05. 08 244 0137 2.048	Manutenção do Projeto de Inclusão Sócio Produtivo	12.000,00
21 05. 08 244 0137 2.049	Manutenção do Programa IGD-SUAS	37.000,00
21 05. 08 244 0137 2.093	Manutenção Bloco Proteção Social Básica	230.000,00
21 05. 08 244 0137 2.094	Manutenção da Proteção Social Especial	80.000,00
21 05. 08 244 1002 2.050	Manutenção do Cras-Centro de Referência de Assistência Social (PAIF)	55.000,00
22 06. 08 243 0064 2.051	Manutenção do Fundo Municipal do Direitos da Crianças e do Adolescente	71.000,00
22 06. 08 243 0140 2.052	Manutenção do Conselho Tutelar	4.000,00
22 06. 08 243 0140 2.053	Manutenção do Conselho dos Direitos da Criança e do Adolescente	6.000,00
	TOTAL	46.742.082,00
10 09. 28 843 0000 9.002	Amortização da Dívida Contratada	770.000,00
10 09. 28 846 0000 9.003	Contribuição ao PASEP	120.000,00
15 02. 12 843 0000 9.001	Amortização da Dívida c/o Inss/Educação	35.520,00
	TOTAL	925.520,00
	TOTAL	75.735.200,00

Governo Municipal de Chaves  
ORÇAMENTO PROGRAMA PARA 2019 - Consolidado

Em R\$ 1,00

TOTAIS POR TIPO DE ORÇAMENTO

Orçamento Fiscal.....	59.872.775,00
Orçamento Seguridade social.....	15.862.425,00
TOTAL.....	75.735.200,00



Governo Municipal de Chaves  
CRONOGRAMA DE DESEMBOLSO PARA 2019 - Consolidado

Em R\$ 1,00

UNIDADE ORÇAMENTÁRIA	1º MÊS	2º MÊS	3º MÊS	4º MÊS	5º MÊS	6º MÊS
0101 Câmara Municipal de Chaves	110.100,00	110.100,00	110.100,00	110.100,00	110.100,00	110.100,00
1007 Gabinete do Prefeito	79.300,00	79.300,00	79.300,00	79.300,00	79.300,00	79.300,00
1008 Secretaria Municipal de Administração	139.800,00	139.800,00	139.800,00	139.800,00	139.800,00	139.800,00
1009 Secretaria Municipal de Finanças	116.200,00	116.200,00	116.200,00	116.200,00	116.200,00	116.200,00
1010 Sec. Mun. Desenvolvimento e Agricultura	54.400,00	54.400,00	54.400,00	54.400,00	54.400,00	54.400,00
1011 Sec. Mun. Cultura, Desporto e Turismo	234.900,00	234.900,00	234.900,00	234.900,00	234.900,00	234.900,00
1012 Sec. Mun. Inf. Est. Transp. Ser. Urbano	935.700,00	935.700,00	935.700,00	935.700,00	935.700,00	935.700,00
1013 Secretaria Municipal de Meio Ambiente	34.200,00	34.200,00	34.200,00	34.200,00	34.200,00	34.200,00
1014 Procuradoria Geral do Município	19.200,00	19.200,00	19.200,00	19.200,00	19.200,00	19.200,00
1015 Controladoria Geral do Município	4.600,00	4.600,00	4.600,00	4.600,00	4.600,00	4.600,00
1099 Reserva de Contingência	39.800,00	39.800,00	39.800,00	39.800,00	39.800,00	39.800,00
1203 Fundeb	1.980.000,00	1.980.000,00	1.980.000,00	1.980.000,00	1.980.000,00	1.980.000,00
1502 Fundo Municipal de Educação	1.043.300,00	1.043.300,00	1.043.300,00	1.043.300,00	1.043.300,00	1.043.300,00
2004 Fundo Municipal de Saúde	1.107.200,00	1.107.200,00	1.107.200,00	1.107.200,00	1.107.200,00	1.107.200,00
2105 Fundo Municipal de Assistência Social	153.700,00	153.700,00	153.700,00	153.700,00	153.700,00	153.700,00
2206 Fundo Mun. Dir. da Criança e Adolescent	6.500,00	6.500,00	6.500,00	6.500,00	6.500,00	6.500,00
<b>TOTAL GERAL</b>	<b>6.058.900,00</b>	<b>6.058.900,00</b>	<b>6.058.900,00</b>	<b>6.058.900,00</b>	<b>6.058.900,00</b>	<b>6.058.900,00</b>

UNIDADE ORÇAMENTÁRIA	7º MÊS	8º MÊS	9º MÊS	10º MÊS	11º MÊS	12º MÊS
0101 Câmara Municipal de Chaves	110.100,00	110.100,00	110.100,00	110.100,00	110.100,00	165.170,00
1007 Gabinete do Prefeito	79.300,00	79.300,00	79.300,00	79.300,00	79.300,00	118.700,00
1008 Secretaria Municipal de Administração	139.800,00	139.800,00	139.800,00	139.800,00	139.800,00	209.177,00
1009 Secretaria Municipal de Finanças	116.200,00	116.200,00	116.200,00	116.200,00	116.200,00	173.800,00
1010 Sec. Mun. Desenvolvimento e Agricultura	54.400,00	54.400,00	54.400,00	54.400,00	54.400,00	81.232,00
1011 Sec. Mun. Cultura, Desporto e Turismo	234.900,00	234.900,00	234.900,00	234.900,00	234.900,00	352.100,00
1012 Sec. Mun. Inf. Est. Transp. Ser. Urbano	935.700,00	935.700,00	935.700,00	935.700,00	935.700,00	1.403.476,00
1013 Secretaria Municipal de Meio Ambiente	34.200,00	34.200,00	34.200,00	34.200,00	34.200,00	51.100,00
1014 Procuradoria Geral do Município	19.200,00	19.200,00	19.200,00	19.200,00	19.200,00	28.800,00
1015 Controladoria Geral do Município	4.600,00	4.600,00	4.600,00	4.600,00	4.600,00	7.400,00
1099 Reserva de Contingência	39.800,00	39.800,00	39.800,00	39.800,00	39.800,00	60.200,00
1203 Fundeb	1.980.000,00	1.980.000,00	1.980.000,00	1.980.000,00	1.980.000,00	2.970.000,00
1502 Fundo Municipal de Educação	1.043.300,00	1.043.300,00	1.043.300,00	1.043.300,00	1.043.300,00	1.565.120,00
2004 Fundo Municipal de Saúde	1.107.200,00	1.107.200,00	1.107.200,00	1.107.200,00	1.107.200,00	1.660.885,00
2105 Fundo Municipal de Assistência Social	153.700,00	153.700,00	153.700,00	153.700,00	153.700,00	230.640,00
2206 Fundo Mun. Dir. da Criança e Adolescent	6.500,00	6.500,00	6.500,00	6.500,00	6.500,00	9.500,00
<b>TOTAL GERAL</b>	<b>6.058.900,00</b>	<b>6.058.900,00</b>	<b>6.058.900,00</b>	<b>6.058.900,00</b>	<b>6.058.900,00</b>	<b>9.087.300,00</b>

21



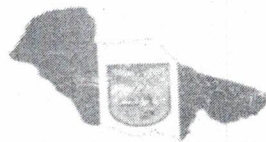

PREFEITURA MUNICIPAL DE  
**CHAVES**  
PREFEITURA MUNICIPAL DE CHAVES  
GABINETE DO PREFEITO

**Lei Orçamentária Anual**  
**Exercício Financeiro 2019**

**Projeção da Receita Corrente**  
**Líquida**

*R11*

PROJEÇÃO DA RECEITA CORRENTE LÍQUIDA

CÓDIGO	ESPECIFICAÇÃO	RECEITAS CORRENTES	DEDUÇÕES DE RECEITA
1.0.0.0.00.0.0.00.00.00	Receitas Correntes		
1.1.0.0.00.0.0.00.00.00	Impostos, taxas e contribuições de melhoria		
1.1.1.0.00.0.0.00.00.00	Impostos		
1.1.1.3.00.0.0.00.00.00	Imposto Renda Prov. de Qualquer Natureza		
1.1.1.3.03.0.0.00.00.00	Imposto sobre a Renda - Retido na Fonte		
1.1.1.3.03.1.0.00.00.00	Imposto sobre a Renda - Retido na Fonte - Trabalho	560.000,00	
1.1.1.3.03.1.1.00.00.00	Imposto sobre a Renda - Retido na Fonte - Trabalho - Princi		
1.1.1.8.00.0.0.00.00.00	Impostos Específicos de Estados/DF Municípios		
1.1.1.8.01.0.0.00.00.00	Impostos sobre o Patrimônio para Estados/DF/Municípios		
1.1.1.8.01.1.0.00.00.00	Imposto sobre a Propriedade Predial e Territorial Urbana	2.000,00	
1.1.1.8.01.1.1.00.00.00	Imposto sobre a Propriedade Predial e Territorial Urbana -		
1.1.1.8.01.4.0.00.00.00	Imposto Transmissão Inter Vivos Bens Imóveis e Direitos	3.000,00	
1.1.1.8.01.4.1.00.00.00	Imposto Transmissão Inter Vivos Bens Imóveis e Direitos - P		
1.1.1.8.02.0.0.00.00.00	Impostos s/ Produção, circulação de Mercadorias e Serviços		
1.1.1.8.02.3.0.00.00.00	Imposto sobre Serviços de Qualquer Natureza	74.000,00	
1.1.1.8.02.3.1.00.00.00	Imposto sobre Serviços de Qualquer Natureza - Principal		
1.1.2.0.00.0.0.00.00.00	Taxas		
1.1.2.2.00.0.0.00.00.00	Taxas pela Prestação de Serviços		
1.1.2.2.01.0.0.00.00.00	Taxas pela Prestação de Serviços		
1.1.2.2.01.1.0.00.00.00	Taxas pela Prestação de Serviços - Principal	2.500,00	
1.1.2.2.01.1.1.00.00.00	Taxas - Específicas de Estados, DF e Municípios		
1.1.2.8.00.0.0.00.00.00	Taxas de Inspeção, Controle e Fiscalização		
1.1.2.8.01.0.0.00.00.00	Taxa de Fiscalização de Vigilância Sanitária	500,00	
1.1.2.8.01.1.0.00.00.00	Taxa de Fiscalização de Vigilância Sanitária - Principal		
1.1.2.8.01.1.1.00.00.00	Taxa de Fiscalização de Vigilância Sanitária - Principal		
1.1.3.0.00.0.0.00.00.00	Contribuições de Melhoria		
1.1.3.8.00.0.0.00.00.00	Contribuição de Melhoria - Especifica E/M		
1.1.3.8.02.0.0.00.00.00	Contribuição de Melhoria para Expansão Rede de Iluminação U		
1.1.3.8.02.1.0.00.00.00	Contribuição de Melhoria Expansão Rede Iluminação Urbana	70.000,00	
1.1.3.8.02.1.1.00.00.00	Contribuição de Melhoria Expansão Rede Iluminação Urbana -		
1.3.0.0.00.0.0.00.00.00	Receita Patrimonial		
1.3.2.0.00.0.0.00.00.00	Valores Mobiliários		
1.3.2.1.00.0.0.00.00.00	Juros e Correções Monetárias		
1.3.2.1.00.1.0.00.00.00	Remuneração de Depósitos Bancários		
1.3.2.1.00.1.1.00.00.00	Remuneração de Depósitos Bancários - Principal		
1.3.2.1.00.1.1.10.00.00	Remuneração de Depósitos de Recursos Vinculados - Principal	250.000,00	
1.3.2.1.00.1.1.10.15.00	Rem. Dep. Banc. Rec. Vinc.-FUNDEB - Principal		
1.3.2.1.00.1.1.10.20.00	Rem. Dep. Banc. Rec. Vinc. - SUS - Principal	20.000,00	
1.3.2.1.00.1.1.10.20.40	Rem. Dep. Banc. Rec. Vinc.-vigilância Saúde - Principal	10.000,00	
1.3.2.1.00.1.1.10.20.60	Rem. Dep. Banc. Rec. Vinc. - Gestão do SUS - Principal	10.000,00	
1.3.2.1.00.1.1.10.20.70	Rem. Dep. Banc. Rec. Vinc. - Inves Rede Saúde - Principal	20.000,00	
1.3.2.1.00.1.1.10.20.90	Rem. Dep. Banc. Rec. Vinc. - outros SUS - Principal		
1.3.2.1.00.1.1.10.25.00	Rem. Dep. Banc. Rec. Vinc. - FNDE - Principal	10.000,00	
1.3.2.1.00.1.1.10.25.10	Rem. Dep. Banc. Rec. Vinc. - PDDE - Principal	20.000,00	
1.3.2.1.00.1.1.10.25.20	Rem. Dep. Banc. Rec. Vinc. - PNAE - Principal	20.000,00	
1.3.2.1.00.1.1.10.25.30	Rem. Dep. Banc. Rec. Vinc. - PNATE - Principal	20.000,00	
1.3.2.1.00.1.1.10.25.40	Rem. Dep. Banc. Rec. Vinc. - Salário edu - Principal	20.000,00	
1.3.2.1.00.1.1.10.30.00	Rem. Dep. Banc. Rec. Vinc. - FNAS - Principal		
1.3.2.1.00.1.1.10.30.90	Rem. Dep. Banc. Rec. Vinc. - Outras Transf. FNAS - Principa	15.000,00	

CÓDIGO	ESPECIFICAÇÃO	RECEITAS CORRENTES	DEDUÇÕES DE RECEITA
1.3.2.1.00.1.1.10.35.00	Rem. Dep. Banc. Rec Vinc. - Convênios - Principal	10.000,00	
1.3.2.1.00.1.1.10.35.10	Rem. Dep. Banc. Rec Vinc. - Conv. - Educação - Principal	10.000,00	
1.3.2.1.00.1.1.10.35.20	Rem. Dep. Banc. Rec Vinc. - Conv. - Saúde - Principal	10.000,00	
1.3.2.1.00.1.1.10.35.90	Rem. Dep. Banc. Rec Vinc. - Conv. - Outros - Principal	140.000,00	
1.3.2.1.00.1.1.10.90.00	Rem. Dep. Banc. Rec Vinc. - Outros dest. - Principal	102.000,00	
1.3.2.1.00.1.1.20.00.00	Rem. de Dep.Banc.de Recur. Não Vinculados - Principal		
1.6.0.0.00.0.0.00.00.00	Receita de Serviços		
1.6.9.0.00.0.0.00.00.00	Outros Serviços		
1.6.9.0.99.0.0.00.00.00	Outros Serviços		
1.6.9.0.99.1.0.00.00.00	Outros Serviços	5.000,00	
1.6.9.0.99.1.1.00.00.00	Outros Serviços - Principal		
1.7.0.0.00.0.0.00.00.00	Transferências Correntes		
1.7.1.0.00.0.0.00.00.00	Transferências da União e de suas Entidades		
1.7.1.8.00.0.0.00.00.00	Transferências da União - Específica E/M		
1.7.1.8.01.0.0.00.00.00	Participação na Receita da União		
1.7.1.8.01.2.0.00.00.00	Cota-Parte do FPM - Cota Mensal	12.990.000,00	
1.7.1.8.01.2.1.00.00.00	Cota-Parte do FPM - Cota Mensal - Principal		
1.7.1.8.01.3.0.00.00.00	Cota-Parte do FPM 1% Cota dezembro	560.000,00	
1.7.1.8.01.3.1.00.00.00	Cota-Parte do FPM 1% Cota dezembro - Principal		
1.7.1.8.01.4.0.00.00.00	Cota- Parte do FPM 1% Cota julho	550.000,00	
1.7.1.8.01.4.1.00.00.00	Cota- Parte do FPM 1% Cota julho - Principal		
1.7.1.8.01.5.0.00.00.00	Cota-Parte do Imposto Propriedade Territorial Rural	5.000,00	
1.7.1.8.01.5.1.00.00.00	Cota-Parte do Imposto Propriedade Territorial Rural - Princ		
1.7.1.8.02.0.0.00.00.00	Transf. da Compensação Financ. Exploração de Rec. Naturais		
1.7.1.8.02.5.0.00.00.00	Cota-Parte Royalties Participação Esp.-Lei Nº 9.478/97	85.000,00	
1.7.1.8.02.5.1.00.00.00	Cota-Parte Royalties Participação Esp.-Lei Nº 9.478/97 - Pr		
1.7.1.8.02.6.0.00.00.00	Cota-Parte do Fundo Especial do Petróleo - FEP	145.000,00	
1.7.1.8.02.6.1.00.00.00	Cota-Parte do Fundo Especial do Petróleo - FEP - Principal		
1.7.1.8.02.9.0.00.00.00	Outras Transf.Dec. Comp. Financ. p/Explor. Rec.Naturais	65.000,00	
1.7.1.8.02.9.1.00.00.00	Outras Transf.Dec. Comp. Financ. p/Explor. Rec.Naturais - P		
1.7.1.8.03.0.0.00.00.00	Transferência de Recursos do SUS -Bloco Custeio		
1.7.1.8.03.1.0.00.00.00	Transferência de Recursos do SUS - Atenção Básica		
1.7.1.8.03.1.1.00.00.00	Transferência de Recursos do SUS - Atenção Básica - Princip	700.000,00	
1.7.1.8.03.1.1.10.00.00	Piso de Atenção Básica Fixo (PAB Fixo) - Principal		
1.7.1.8.03.1.1.30.00.00	Piso de Atenção Básica Variável (PAB Variável) - Principal	300.000,00	
1.7.1.8.03.1.1.30.05.00	Saúde da Família - Principal	940.000,00	
1.7.1.8.03.1.1.30.10.00	Agentes Comunitários de Saúde - Principal	140.000,00	
1.7.1.8.03.1.1.30.15.00	Saúde Bucal - Principal		
1.7.1.8.03.2.0.00.00.00	Transferência de Recursos do SUS -MAC Amb. Hosp		
1.7.1.8.03.2.1.00.00.00	Transferência de Recursos do SUS -MAC Amb. Hosp - Principal	750.000,00	
1.7.1.8.03.2.1.10.00.00	Límite Financeiro da MAC Ambulatorial e Hospitalar - Princi		
1.7.1.8.03.3.0.00.00.00	Transferência de Recursos do SUS - Vigilância em Saúde		
1.7.1.8.03.3.1.00.00.00	Transferência de Recursos do SUS - Vigilância em Saúde - Pr	270.000,00	
1.7.1.8.03.3.1.20.00.00	Vigilância Sanitária - Principal		
1.7.1.8.03.4.0.00.00.00	Transferência Recursos do SUS-Assistência Farmacêutica		
1.7.1.8.03.4.1.00.00.00	Transferência Recursos do SUS-Assistência Farmacêutica - Pr	145.000,00	
1.7.1.8.03.4.1.10.00.00	Componente Básico da Assistência Farmacêutica - Principal		



CÓDIGO	ESPECIFICAÇÃO	RECEITAS CORRENTES	DEDUÇÕES DE RECEITA
1.7.1.8.05.0.0.00.00.00	Transferência de Rec.Fundo Nac. de Desenv. Educação.-FNDE		
1.7.1.8.05.1.0.00.00.00	Transferências do Salário-Educação	660.000,00	
1.7.1.8.05.1.1.00.00.00	Transferências do Salário-Educação - Principal		
1.7.1.8.05.2.0.00.00.00	Transfer. Diretas do FNDE - PDDE	120.000,00	
1.7.1.8.05.2.1.00.00.00	Transfer. Diretas do FNDE - PDDE - Principal		
1.7.1.8.05.3.0.00.00.00	Transfer. Direta do FNDE-PNAE	650.000,00	
1.7.1.8.05.3.1.00.00.00	Transfer. Direta do FNDE-PNAE - Principal		
1.7.1.8.05.4.0.00.00.00	Tran.Dir.FNDE Ref.ao PNATE	800.000,00	
1.7.1.8.05.4.1.00.00.00	Tran.Dir.FNDE Ref.ao PNATE - Principal		
1.7.1.8.05.9.0.00.00.00	Outras Transf. Dir. Fund. Nacio. Desenvol Educação-FNDE	150.000,00	
1.7.1.8.05.9.1.00.00.00	Outras Transf. Dir. Fund. Nacio. Desenvol Educação-FNDE - P		
1.7.1.8.06.0.0.00.00.00	Transferência Fin ICMS - Desoneração - Lc. Nº 87/96		
1.7.1.8.06.1.0.00.00.00	Transferência Financeira ICMS-Desoneração-Lc. Nº 87/96	40.000,00	
1.7.1.8.06.1.1.00.00.00	Transferência Financeira ICMS-Desoneração-Lc. Nº 87/96 - Pr		
1.7.1.8.09.0.0.00.00.00	Transferências de Recursos de Complementação da União ao FU		
1.7.1.8.09.1.0.00.00.00	Transferências de Complementação da União ao FUNDEB	11.000.000,00	
1.7.1.8.09.1.1.00.00.00	Transferências de Complementação da União ao FUNDEB - Princ		
1.7.1.8.12.0.0.00.00.00	Transferências de Recursos do FNAS		
1.7.1.8.12.1.0.00.00.00	Transferências de Recursos do FNAS		
1.7.1.8.12.1.1.00.00.00	Transferências de Recursos do FNAS - Principal	230.000,00	
1.7.1.8.12.1.1.10.00.00	Proteção Social Básica - Principal	30.000,00	
1.7.1.8.12.1.1.20.00.00	Gestão do SUAS - Principal	80.000,00	
1.7.1.8.12.1.1.30.00.00	Proteção Social Especial de Média Complexidade - Principal	110.000,00	
1.7.1.8.12.1.1.50.00.00	Gestão do Prog. Bolsa Família e do Cadastro Único - Princip	40.000,00	
1.7.1.8.12.1.1.90.00.00	Outras Transferências do FNAS - Principal		
1.7.2.0.00.0.0.00.00.00	Transferências dos Estados		
1.7.2.8.00.0.0.00.00.00	Transferências da União - Específica E/M		
1.7.2.8.01.0.0.00.00.00	Participação na Receita dos Estados		
1.7.2.8.01.1.0.00.00.00	Cota-Parte do ICMS	4.700.000,00	
1.7.2.8.01.1.1.00.00.00	Cota-Parte do ICMS - Principal		
1.7.2.8.01.2.0.00.00.00	Cota-Parte do IPVA	3.000,00	
1.7.2.8.01.2.1.00.00.00	Cota-Parte do IPVA - Principal		
1.7.2.8.01.3.0.00.00.00	Cota-Parte do IPI - Municípios	115.000,00	
1.7.2.8.01.3.1.00.00.00	Cota-Parte do IPI - Municípios - Principal		
1.7.2.8.01.4.0.00.00.00	Cota-Parte Contribuição Intervenção Domínio Econômico	50.000,00	
1.7.2.8.01.4.1.00.00.00	Cota-Parte Contribuição Intervenção Domínio Econômico - Pri		
1.7.2.8.03.0.0.00.00.00	Trans. de Recursos do Estado p/ Prog.Saúde-Rep.Fundo/Fundo		
1.7.2.8.03.1.0.00.00.00	Trans. Recursos do Estado p/ Prog.Saúde-Rep.Fundo/Fundo	50.000,00	
1.7.2.8.03.1.1.00.00.00	Trans. Recursos do Estado p/ Prog.Saúde-Rep.Fundo/Fundo - P		
1.7.5.0.00.0.0.00.00.00	Transferências de Outras Instituições Públicas		
1.7.5.8.00.0.0.00.00.00	Transferências de Outras Instituições Públicas - Específica		
1.7.5.8.01.0.0.00.00.00	Transf.Recur.do Fundo de Man.Desenv. da Educação Básica - F		
1.7.5.8.01.1.0.00.00.00	Transferências de Recursos do FUNDEB	13.500.000,00	
1.7.5.8.01.1.1.00.00.00	Transferências de Recursos do FUNDEB - Principal		

CÓDIGO	ESPECIFICAÇÃO	RECEITAS CORRENTES	DEDUÇÕES DE RECEITA
1.9.0.0.00.0.0.00.00.00	Outras Receitas Correntes		
1.9.1.0.00.0.0.00.00.00	Multas Administrativas, Contratuais e Judiciais		
1.9.1.0.01.0.0.00.00.00	Multas Previstas em Legislação Específica		
1.9.1.0.01.1.0.00.00.00	Multas Previstas em Legislação Específica - Principal	6.000,00	
1.9.1.0.01.1.1.00.00.00	Multas e Juros Previstos em Contratos		
1.9.1.0.09.0.0.00.00.00	Multas e Juros Previstos em Contratos		
1.9.1.0.09.1.0.00.00.00	Multas e Juros Previstos em Contratos - Principal	1.000,00	
1.9.1.0.09.1.1.00.00.00	Multas e Juros Previstos em Contratos - Principal		
1.9.2.0.00.0.0.00.00.00	Indenizações, Restituições e Ressarcimentos		
1.9.2.1.00.0.0.00.00.00	Indenizações		
1.9.2.1.99.0.0.00.00.00	Outras Indenizações		
1.9.2.1.99.1.0.00.00.00	Outras Indenizações	1.000,00	
1.9.2.1.99.1.1.00.00.00	Outras Indenizações - Principal		
1.9.9.0.00.0.0.00.00.00	Demais Receitas Correntes		
1.9.9.0.99.0.0.00.00.00	Outras Receitas		
1.9.9.0.99.1.0.00.00.00	Outras Receitas - Primárias	1.000,00	
1.9.9.0.99.1.1.00.00.00	Outras Receitas - Primárias - Principal		
900.0.0.0.00.0.0.00.00.00	Deduções de Receita		
950.0.0.0.00.0.0.00.00.00	Deduções do FUNDEB		
951.0.0.0.00.0.0.00.00.00	Receitas Correntes		
951.7.0.0.00.0.0.00.00.00	Transferências Correntes		
951.7.1.0.00.0.0.00.00.00	Transferências da União e de suas Entidades		
951.7.1.8.00.0.0.00.00.00	Transferências da União - Específica E/M		
951.7.1.8.01.0.0.00.00.00	Participação na Receita da União		
951.7.1.8.01.2.0.00.00.00	Cota-Parte do FPM - Cota Mensal	-2.820.000,00	
951.7.1.8.01.2.1.00.00.00	Cota-Parte do FPM - Cota Mensal - Principal		
951.7.1.8.01.5.0.00.00.00	Cota-Parte do Imposto Propriedade Territorial Rural	-1.000,00	
951.7.1.8.01.5.1.00.00.00	Cota-Parte do Imposto Propriedade Territorial Rural - Princ		
951.7.1.8.06.0.0.00.00.00	Transferência Fin ICMS - Desoneração - Lc. Nº 87/96		
951.7.1.8.06.1.0.00.00.00	Transferência Financeira ICMS-Desoneração-Lc. Nº 87/96	-8.000,00	
951.7.1.8.06.1.1.00.00.00	Transferência Financeira ICMS-Desoneração-Lc. Nº 87/96 - Pr		
951.7.2.0.00.0.0.00.00.00	Transferências dos Estados		
951.7.2.8.00.0.0.00.00.00	Transferências da União - Específica E/M		
951.7.2.8.01.0.0.00.00.00	Participação na Receita dos Estados		
951.7.2.8.01.1.0.00.00.00	Cota-Parte do ICMS	-940.000,00	
951.7.2.8.01.1.1.00.00.00	Cota-Parte do ICMS - Principal		
951.7.2.8.01.2.0.00.00.00	Cota-Parte do IPVA	-600,00	
951.7.2.8.01.2.1.00.00.00	Cota-Parte do IPVA - Principal		
951.7.2.8.01.3.0.00.00.00	Cota-Parte do IPI - Municípios	-23.000,00	
951.7.2.8.01.3.1.00.00.00	Cota-Parte do IPI - Municípios - Principal		
TOTAIS DA RECEITA		47.573.400,00	0,00
RECEITA CORRENTE LÍQUIDA.....			47.573.400,00





PREFEITURA MUNICIPAL DE  
**CHAVES**  
PREFEITURA MUNICIPAL DE CHAVES  
GABINETE DO PREFEITO

**Lei Orçamentária Anual**  
**Exercício Financeiro 2019**

**Projeção das Despesas com**  
**Pessoal**

*BY*

DESPESA COM PESSOAL	DESPESA ORÇADA 2019
<b>DESPESAS COM PESSOAL DO EXECUTIVO (I)</b>	
3.1.90.04.00 Contratação por tempo determinado	5.490.938,00
3.1.90.11.00 Vencimentos e vant. fixas pessoal civil	12.713.373,00
3.1.90.13.00 Obrigações patronais	4.106.511,00
3.1.90.16.00 Outras desp. variáveis pessoal civil	233.600,00
3.1.90.91.00 Sentenças judiciais	44.000,00
3.1.90.92.00 Despesas de exercícios anteriores	124.500,00
3.1.90.96.00 Ressarcimento de desp. de pessoal requis	20.000,00
<b>TOTAL DE DESPESAS COM PESSOAL DO EXECUTIVO (I).....</b>	<b>22.732.922,00</b>
<b>DESPESAS COM PESSOAL DO LEGISLATIVO (II)</b>	
3.1.90.04.00 Contratação por tempo determinado	25.000,00
3.1.90.11.00 Vencimentos e vant. fixas pessoal civil	764.800,00
3.1.90.13.00 Obrigações patronais	155.670,00
3.1.90.16.00 Outras desp. variáveis pessoal civil	10.000,00
3.1.90.91.00 Sentenças judiciais	5.000,00
3.1.90.92.00 Despesas de exercícios anteriores	5.000,00
<b>TOTAL DE DESPESAS COM PESSOAL DO LEGISLATIVO (II).....</b>	<b>965.470,00</b>
<b>RECEITA CORRENTE LÍQUIDA PREVISTA - RCL.....</b>	<b>47.573.400,00</b>
<b>% do TOTAL DA DESPESA LÍQUIDA COM PESSOAL DO EXECUTIVO sobre a RCL</b>	<b>22.732.922,00 ( 47,78 % )</b>
<b>LIMITE LEGAL DE DESPESAS DO EXECUTIVO</b>	<b>25.689.636,00 ( 54,00 % )</b>
<b>% do TOTAL DA DESPESA LÍQUIDA COM PESSOAL DO LEGISLATIVO sobre a RCL</b>	<b>965.470,00 ( 2,03 % )</b>
<b>LIMITE LEGAL DE DESPESAS DO LEGISLATIVO</b>	<b>2.854.404,00 ( 6,00 % )</b>

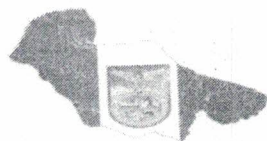

PREFEITURA MUNICIPAL DE  
**CHAVES**  
PREFEITURA MUNICIPAL DE CHAVES  
GABINETE DO PREFEITO

**Lei Orçamentária Anual  
Exercício Financeiro 2019**

**Projeção das Despesas Próprias  
com Saúde**

2011

RECEITAS ORÇAMENTÁRIAS		RECEITA PREVISTA
<b>RECEITAS DE IMPOSTOS E TRANSFERÊNCIAS CONSTITUCIONAIS E LEGAIS (I)</b>		
Receitas de impostos		
1.1.1.3.03.1.1.00.00.00	Imposto sobre a Renda - Retido na Fonte - Trabalho - Principal	560.000,00
1.1.1.8.01.1.1.00.00.00	Imposto sobre a Propriedade Predial e Territorial Urbana - Princ.	2.000,00
1.1.1.8.01.4.1.00.00.00	Imposto Transmissão Inter Vivos Bens Imóveis e Direitos - Princ.	3.000,00
1.1.1.8.02.3.1.00.00.00	Imposto sobre Serviços de Qualquer Natureza - Principal	74.000,00
Receitas de transferências legais e constitucionais		
1.7.1.8.01.2.1.00.00.00	Cota-Parte do FPM - Cota Mensal - Principal	12.990.000,00
1.7.1.8.01.5.1.00.00.00	Cota-Parte do Imposto Propriedade Territorial Rural - Princ.	5.000,00
1.7.1.8.06.1.1.00.00.00	Transferência Financeira ICMS-Desoneração-Lc. Nº 87/96 - Princ.	40.000,00
1.7.2.8.01.1.1.00.00.00	Cota-Parte do ICMS - Principal	4.700.000,00
1.7.2.8.01.2.1.00.00.00	Cota-Parte do IPVA - Principal	3.000,00
1.7.2.8.01.3.1.00.00.00	Cota-Parte do IPI - Municípios - Principal	115.000,00
<b>TOTAL DE RECEITAS RESULTANTES DE IMPOSTOS E TRANSF. CONST. E LEGAIS (I)</b>		<b>18.492.000,00</b>
<b>TRANSFERÊNCIA DE RECURSOS DO SISTEMA ÚNICO DE SAÚDE - SUS (II)</b>		
1.3.2.1.00.1.1.10.20.40	Rem. Dep. Banc. Rec. Vinc.-vigilância Saúde - Principal	20.000,00
1.3.2.1.00.1.1.10.20.60	Rem. Dep. Banc. Rec. Vinc. - Gestão do SUS - Principal	10.000,00
1.3.2.1.00.1.1.10.20.70	Rem. Dep. Banc. Rec. Vinc. - Inves Rede Saúde - Principal	10.000,00
1.3.2.1.00.1.1.10.20.90	Rem. Dep. Banc. Rec. Vinc. - outros SUS - Principal	20.000,00
1.3.2.1.00.1.1.10.35.20	Rem. Dep. Banc. Rec. Vinc. - Conv. - Saúde - Principal	10.000,00
1.7.1.8.03.1.1.10.00.00	Piso de Atenção Básica Fixo (PAB Fixo) - Principal	700.000,00
1.7.1.8.03.1.1.30.05.00	Saúde da Família - Principal	300.000,00
1.7.1.8.03.1.1.30.10.00	Agentes Comunitários de Saúde - Principal	940.000,00
1.7.1.8.03.1.1.30.15.00	Saúde Bucal - Principal	140.000,00
1.7.1.8.03.2.1.10.00.00	Limite Financeiro da MAC Ambulatorial e Hospitalar - Principal	750.000,00
1.7.1.8.03.3.1.20.00.00	Vigilância Sanitária - Principal	270.000,00
1.7.1.8.03.4.1.10.00.00	Componente Básico da Assistência Farmacêutica - Principal	145.000,00
1.7.2.8.03.1.1.00.00.00	Trans. Recursos do Estado p/ Prog.Saúde-Rep.Fundo/Fundo - Princ.	50.000,00
2.4.1.8.04.1.1.00.00.00	Transferência de Recursos do SUS - Atenção Básica - Principal	800.000,00
2.4.1.8.10.1.1.00.00.00	Transferências Convênio da União Sistema Único de Saúde - Princ.	5.525.980,00
2.4.2.8.10.1.1.00.00.00	Transferências Convênio Estados para SUS - Principal	764.820,00
<b>TOTAL DA TRANSF. RECURSOS DO SISTEMA ÚNICO DE SAÚDE - SUS (II)</b>		<b>10.455.800,00</b>
<b>RECEITAS DE OPER. CRÉD. VINCULADAS À SAÚDE (III)</b>		<b>0,00</b>
<b>OUTRAS RECEITAS ORÇAMENTÁRIAS</b>		
1.1.2.2.01.1.1.00.00.00	Taxas pela Prestação de Serviços - Principal	2.500,00
1.1.2.8.01.1.1.00.00.00	Taxa de Fiscalização de Vigilância Sanitária - Principal	500,00
1.1.3.8.02.1.1.00.00.00	Contribuição de Melhoria Expansão Rede Iluminação Urbana - Princ.	70.000,00
1.3.2.1.00.1.1.10.15.00	Rem. Dep. Banc. Rec. Vinc.-FUNDEB - Principal	250.000,00
1.3.2.1.00.1.1.10.25.10	Rem. Dep. Banc. Rec. Vinc. - PDDE - Principal	10.000,00
1.3.2.1.00.1.1.10.25.20	Rem. Dep. Banc. Rec. Vinc. - PNAE - Principal	20.000,00
1.3.2.1.00.1.1.10.25.30	Rem. Dep. Banc. Rec. Vinc. - PNATE - Principal	20.000,00
1.3.2.1.00.1.1.10.25.40	Rem. Dep. Banc. Rec. Vinc - Salário edu - Principal	20.000,00
1.3.2.1.00.1.1.10.30.90	Rem. Dep. Banc. Rec. Vinc. - Outras Transf. FNAS - Principal	15.000,00
1.3.2.1.00.1.1.10.35.10	Rem. Dep. Banc. Rec. Vinc. - Conv. - Educação - Principal	10.000,00
1.3.2.1.00.1.1.10.35.90	Rem. Dep. Banc. Rec. Vinc. - Conv. - Outros - Principal	10.000,00

*BR*



1.3.2.1.00.1.1.10.90.00	Rem. Dep. Banc. Rec Vinc. - Outros dest. - Principal	140.000,00
1.3.2.1.00.1.1.20.00.00	Rem. de Dep.Banc.de Recur. Não Vinculados - Principal	102.000,00
1.6.9.0.99.1.1.00.00.00	Outros Serviços - Principal	5.000,00
1.7.1.8.01.3.1.00.00.00	Cota-Parte do FPM 1% Cota dezembro - Principal	560.000,00
1.7.1.8.01.4.1.00.00.00	Cota- Parte do FPM 1% Cota julho - Principal	550.000,00
1.7.1.8.02.5.1.00.00.00	Cota-Parte Royalties Participação Esp.-Lei Nº 9.478/97 - Princ.	85.000,00
1.7.1.8.02.6.1.00.00.00	Cota-Parte do Fundo Especial do Petróleo - FEP - Principal	145.000,00
1.7.1.8.02.9.1.00.00.00	Outras Transf.Dec. Comp. Financ. p/Explor. Rec.Naturais - Princ.	65.000,00
1.7.1.8.05.1.1.00.00.00	Transferências do Salário-Educação - Principal	660.000,00
1.7.1.8.05.2.1.00.00.00	Transfer. Diretas do FNDE - PDDE - Principal	120.000,00
1.7.1.8.05.3.1.00.00.00	Transfer. Direta do FNDE-PNAE - Principal	650.000,00
1.7.1.8.05.4.1.00.00.00	Tran.Dir.FNDE Ref.ao PNATE - Principal	800.000,00
1.7.1.8.05.9.1.00.00.00	Outras Transf. Dir. Fund. Nacio. Desenvol Educação-FNDE - Princ.	150.000,00
1.7.1.8.09.1.1.00.00.00	Transferências de Complementação da União ao FUNDEB - Princ.	11.000.000,00
1.7.1.8.12.1.1.10.00.00	Proteção Social Básica - Principal	230.000,00
1.7.1.8.12.1.1.20.00.00	Gestão do SUAS - Principal	30.000,00
1.7.1.8.12.1.1.30.00.00	Proteção Social Especial de Média Complexidade - Principal	80.000,00
1.7.1.8.12.1.1.50.00.00	Gestão do Prog. Bolsa Família e do Cadastro Único - Principal	110.000,00
1.7.1.8.12.1.1.90.00.00	Outras Transferências do FNAS - Principal	40.000,00
1.7.2.8.01.4.1.00.00.00	Cota-Parte Contribuição Intervenção Domínio Econômico - Princ.	50.000,00
1.7.5.8.01.1.1.00.00.00	Transferências de Recursos do FUNDEB - Principal	13.500.000,00
1.9.1.0.01.1.1.00.00.00	Multas Previstas em Legislação Específica - Principal	6.000,00
1.9.1.0.09.1.1.00.00.00	Multas e Juros Previstos em Contratos - Principal	1.000,00
1.9.2.1.99.1.1.00.00.00	Outras Indenizações - Principal	1.000,00
1.9.9.0.99.1.1.00.00.00	Outras Receitas - Primárias - Principal	1.000,00
2.1.1.9.00.1.1.00.00.00	Outras Operações de Crédito - Mercado Interno - Principal	10.000,00
2.4.1.8.10.2.1.00.00.00	Transferência Convênio União Destinadas Prog.de Educação - Princ.	8.230.000,00
2.4.1.8.10.9.1.00.00.00	Outras Transferências de Convênio da União - Principal	11.811.000,00
2.4.2.8.10.2.1.00.00.00	Transferências Convênio Estados Destin. Prog.de Educação - Princ.	800.000,00
2.4.2.8.10.9.1.00.00.00	Outras Transferências de Convênio dos Estados - Principal	100.000,00
2.4.2.8.99.1.1.90.00.00	Outras Transferências dos Estados - Principal	120.000,00
	TOTAL DE OUTRAS RECEITAS ORÇAMENTÁRIAS	50.580.000,00
	(-) DEDUÇÃO PARA O FUNDEB	-3.792.600,00
	TOTAL DAS RECEITAS ORÇAMENTÁRIAS	75.735.200,00

DESPESAS COM SAÚDE		DESPESA FIXADA
3.1.90.04.00	Contratação por tempo determinado	660.838,00
3.1.90.11.00	Vencimentos e vant. fixas pessoal civil	947.573,00
3.1.90.13.00	Obrigações patronais	411.346,00
3.1.90.16.00	Outras desp. variáveis pessoal civil	51.200,00
3.1.90.92.00	Despesas de exercícios anteriores	1.500,00
3.3.90.14.00	Diárias - civil	91.800,00
3.3.90.30.00	Material de consumo	1.084.100,00
3.3.90.32.00	Material, bem ou serv. p/ dist. gratuita	174.000,00
3.3.90.33.00	Passagens e despesas com locomoção	133.700,00
3.3.90.35.00	Serviços de consultoria	18.000,00
3.3.90.36.00	Outros serv. de terceiros pessoa física	26.900,00
3.3.90.37.00	Locação de mão de obra	2.215.000,00
3.3.90.39.00	Outros serv. de terc. pessoa jurídica	515.820,00
3.3.90.47.00	Obrigações tributárias e contributivas	2.700,00
3.3.90.48.00	Outros aux. finan. a pessoas físicas	127.000,00
3.3.90.92.00	Despesas de exercícios anteriores	2.400,00

*BR*

3.3.90.93.00	Indenizações e restituições	1.500,00
4.4.90.51.00	Obras e instalações	6.375.888,00
4.4.90.52.00	Equipamentos e material permanente	998.820,00
TOTAL DAS DESPESAS COM SAÚDE (IV) (POR CLASSIFICAÇÃO ECONÔMICAS)		13.840.085,00
DESPESAS PRÓPRIAS COM SAÚDE		DESPESA FIXADA
DESPESAS COM SAÚDE (valor do item IV)		13.840.085,00
(-) DESPESAS COM INATIVOS E PENSIONISTAS		0,00
(-) DESPESAS CUSTEADAS COM RECURSOS VINCULADOS À SAÚDE		10.455.800,00
TOTAL DE DESPESAS PRÓPRIAS COM SAÚDE (V)		3.384.285,00
PARTICIPAÇÃO DAS DESPESAS PRÓPRIAS COM SAÚDE NA RECEITA DE IMPOSTOS E TRANSF. CONST. E LEGAIS ( V / I )		18,30%
PERCENTUAL MÍNIMO DAS DESPESAS PRÓPRIAS COM SAÚDE		15,00%





PREFEITURA MUNICIPAL DE  
**CHAVES**  
PREFEITURA MUNICIPAL DE CHAVES  
GABINETE DO PREFEITO

**Lei Orçamentária Anual  
Exercício Financeiro 2019**

**Projeção do Repasse ao  
Legislativo Municipal**

*RH*



## 1. RECEITA QUE COMPÕE A BASE DE CÁLCULO DO LEGISLATIVO

CÓDIGO	ESPECIFICAÇÃO		VALOR PREVISTO (R\$)
1.1.1.3.03.1.1.00.00.00	Imposto sobre a Renda - Retido na Fonte - Trabalho - Principal	PMC	560.000,00
1.1.1.8.01.1.1.00.00.00	Imposto sobre a Propriedade Predial e Territorial Urbana - Princ.	PMC	2.000,00
1.1.1.8.01.4.1.00.00.00	Imposto Transmissão Inter Vivos Bens Imóveis e Direitos - Princ.	PMC	3.000,00
1.1.1.8.02.3.1.00.00.00	Imposto sobre Serviços de Qualquer Natureza - Principal	PMC	74.000,00
1.1.2.2.01.1.1.00.00.00	Taxas pela Prestação de Serviços - Principal	PMC	2.500,00
1.1.2.8.01.1.1.00.00.00	Taxa de Fiscalização de Vigilância Sanitária - Principal	PMC	500,00
1.1.3.8.02.1.1.00.00.00	Contribuição de Melhoria Expansão Rede Iluminação Urbana - Princ.	PMC	70.000,00
1.7.1.8.01.2.1.00.00.00	Cota-Parte do FPM - Cota Mensal - Principal	PMC	12.990.000,00
1.7.1.8.01.3.1.00.00.00	Cota-Parte do FPM 1% Cota dezembro - Principal	PMC	560.000,00
1.7.1.8.01.4.1.00.00.00	Cota-Parte do FPM 1% Cota julho - Principal	PMC	550.000,00
1.7.1.8.01.5.1.00.00.00	Cota-Parte do Imposto Propriedade Territorial Rural - Princ.	PMC	5.000,00
1.7.1.8.06.1.1.00.00.00	Transferência Financeira ICMS-Desoneração-Lc. Nº 87/96 - Princ.	PMC	40.000,00
1.7.2.8.01.1.1.00.00.00	Cota-Parte do ICMS - Principal	PMC	4.700.000,00
1.7.2.8.01.2.1.00.00.00	Cota-Parte do IPVA - Principal	PMC	3.000,00
1.7.2.8.01.3.1.00.00.00	Cota-Parte do IPI - Municípios - Principal	PMC	115.000,00
SUBTOTAL :			19.675.000,00

## 2. RECEITA QUE NÃO COMPÕE A BASE DE CÁLCULO DO LEGISLATIVO

CÓDIGO	ESPECIFICAÇÃO		VALOR PREVISTO (R\$)
1.3.2.1.00.1.1.10.15.00	Rem. Dep. Banc. Rec. Vinc.-FUNDEB - Principal	PMC	250.000,00
1.3.2.1.00.1.1.10.20.40	Rem. Dep. Banc. Rec. Vinc.-vigilância Saúde - Principal	PMC	20.000,00
1.3.2.1.00.1.1.10.20.60	Rem. Dep. Banc. Rec. Vinc. - Gestão do SUS - Principal	PMC	10.000,00
1.3.2.1.00.1.1.10.20.70	Rem. Dep. Banc. Rec. Vinc. - Inves Rede Saúde - Principal	PMC	10.000,00
1.3.2.1.00.1.1.10.20.90	Rem. Dep. Banc. Rec. Vinc. - outros SUS - Principal	PMC	20.000,00
1.3.2.1.00.1.1.10.25.10	Rem. Dep. Banc. Rec. Vinc. - PDDE - Principal	PMC	10.000,00
1.3.2.1.00.1.1.10.25.20	Rem. Dep. Banc. Rec. Vinc. - PNAE - Principal	PMC	20.000,00
1.3.2.1.00.1.1.10.25.30	Rem. Dep. Banc. Rec. Vinc. - PNATE - Principal	PMC	20.000,00
1.3.2.1.00.1.1.10.25.40	Rem. Dep. Banc. Rec. Vinc - Salário edu - Principal	PMC	20.000,00
1.3.2.1.00.1.1.10.30.90	Rem. Dep. Banc. Rec. Vinc. - Outras Transf. FNAS - Principal	PMC	15.000,00
1.3.2.1.00.1.1.10.35.10	Rem. Dep. Banc. Rec. Vinc. - Conv. - Educação - Principal	PMC	10.000,00
1.3.2.1.00.1.1.10.35.20	Rem. Dep. Banc. Rec. Vinc. - Conv. - Saúde - Principal	PMC	10.000,00
1.3.2.1.00.1.1.10.35.90	Rem. Dep. Banc. Rec. Vinc. - Conv. - Outros - Principal	PMC	10.000,00
1.3.2.1.00.1.1.10.90.00	Rem. Dep. Banc. Rec. Vinc. - Outros dest. - Principal	PMC	140.000,00
1.3.2.1.00.1.1.20.00.00	Rem. de Dep.Banc.de Recur. Não Vinculados - Principal	PMC	102.000,00
1.6.9.0.99.1.1.00.00.00	Outros Serviços - Principal	PMC	5.000,00
1.7.1.8.02.5.1.00.00.00	Cota-Parte Royalties Participação Esp.-Lei Nº 9.478/97 - Princ.	PMC	85.000,00
1.7.1.8.02.6.1.00.00.00	Cota-Parte do Fundo Especial do Petróleo - FEP - Principal	PMC	145.000,00
1.7.1.8.02.9.1.00.00.00	Outras Transf.Dec. Comp. Financ. p/Explor. Rec.Naturais - Princ.	PMC	65.000,00
1.7.1.8.03.1.1.10.00.00	Piso de Atenção Básica Fixo (PAB Fixo) - Principal	PMC	700.000,00
1.7.1.8.03.1.1.30.05.00	Saúde da Família - Principal	PMC	300.000,00
1.7.1.8.03.1.1.30.10.00	Agentes Comunitários de Saúde - Principal	PMC	940.000,00
1.7.1.8.03.1.1.30.15.00	Saúde Bucal - Principal	PMC	140.000,00
1.7.1.8.03.2.1.10.00.00	Limite Financeiro da MAC Ambulatorial e Hospitalar - Principal	PMC	750.000,00
1.7.1.8.03.3.1.20.00.00	Vigilância Sanitária - Principal	PMC	270.000,00
1.7.1.8.03.4.1.10.00.00	Componente Básico da Assistência Farmacêutica - Principal	PMC	145.000,00
1.7.1.8.05.1.1.00.00.00	Transferências do Salário-Educação - Principal	PMC	660.000,00
1.7.1.8.05.2.1.00.00.00	Transfer. Diretas do FNDE - PDDE - Principal	PMC	120.000,00
1.7.1.8.05.3.1.00.00.00	Transfer. Direta do FNDE-PNAE - Principal	PMC	650.000,00
1.7.1.8.05.4.1.00.00.00	Tran.Dir.FNDE Ref.ao PNATE - Principal	PMC	800.000,00



1.7.1.8.05.9.1.00.00.00	Outras Transf. Dir. Fund. Nacio. Desenvol Educação-FNDE - Princ.	PMC	150.000,00
1.7.1.8.09.1.1.00.00.00	Transferências de Complementação da União ao FUNDEB - Princ.	PMC	11.000.000,00
1.7.1.8.12.1.1.10.00.00	Proteção Social Básica - Principal	PMC	230.000,00
1.7.1.8.12.1.1.20.00.00	Gestão do SUAS - Principal	PMC	30.000,00
1.7.1.8.12.1.1.30.00.00	Proteção Social Especial de Média Complexidade - Principal	PMC	80.000,00
1.7.1.8.12.1.1.50.00.00	Gestão do Prog. Bolsa Família e do Cadastro Único - Principal	PMC	110.000,00
1.7.1.8.12.1.1.90.00.00	Outras Transferências do FNAS - Principal	PMC	40.000,00
1.7.2.8.01.4.1.00.00.00	Cota-Parte Contribuição Intervenção Domínio Econômico - Princ.	PMC	50.000,00
1.7.2.8.03.1.1.00.00.00	Trans. Recursos do Estado p/ Prog.Saúde-Rep.Fundo/Fundo - Princ.	PMC	50.000,00
1.7.5.8.01.1.1.00.00.00	Transferências de Recursos do FUNDEB - Principal	PMC	13.500.000,00
1.9.1.0.01.1.1.00.00.00	Multas Previstas em Legislação Específica - Principal	PMC	6.000,00
1.9.1.0.09.1.1.00.00.00	Multas e Juros Previstos em Contratos - Principal	PMC	1.000,00
1.9.2.1.99.1.1.00.00.00	Outras Indenizações - Principal	PMC	1.000,00
1.9.9.0.99.1.1.00.00.00	Outras Receitas - Primárias - Principal	PMC	1.000,00
2.1.1.9.00.1.1.00.00.00	Outras Operações de Crédito - Mercado Interno - Principal	PMC	10.000,00
2.4.1.8.04.1.1.00.00.00	Transferência de Recursos do SUS - Atenção Básica - Principal	PMC	800.000,00
2.4.1.8.10.1.1.00.00.00	Transferências Convênio da União Sistema Único de Saúde - Princ.	PMC	5.525.980,00
2.4.1.8.10.2.1.00.00.00	Transferência Convênio União Destinadas Prog.de Educação - Princ.	PMC	8.230.000,00
2.4.1.8.10.9.1.00.00.00	Outras Transferências de Convênio da União - Principal	PMC	11.811.000,00
2.4.2.8.10.1.1.00.00.00	Transferências Convênio Estados para SUS - Principal	PMC	764.820,00
2.4.2.8.10.2.1.00.00.00	Transferências Convênio Estados Destin. Prog.de Educação - Princ.	PMC	800.000,00
2.4.2.8.10.9.1.00.00.00	Outras Transferências de Convênio dos Estados - Principal	PMC	100.000,00
2.4.2.8.99.1.1.90.00.00	Outras Transferências dos Estados - Principal	PMC	120.000,00
951.7.1.8.01.2.1.00.00.00	Cota-Parte do FPM - Cota Mensal - Principal	PMC	-2.820.000,00
951.7.1.8.01.5.1.00.00.00	Cota-Parte do Imposto Propriedade Territorial Rural - Princ.	PMC	-1.000,00
951.7.1.8.06.1.1.00.00.00	Transferência Financeira ICMS-Desoneração-Lc. Nº 87/96 - Princ.	PMC	-8.000,00
951.7.2.8.01.1.1.00.00.00	Cota-Parte do ICMS - Principal	PMC	-940.000,00
951.7.2.8.01.2.1.00.00.00	Cota-Parte do IPVA - Principal	PMC	-600,00
951.7.2.8.01.3.1.00.00.00	Cota-Parte do IPI - Municípios - Principal	PMC	-23.000,00

SUBTOTAL : 56.060.200,00

TOTAL : 75.735.200,00

3. TOTAL DA RECEITA DO PERÍODO (ITEM 1 + ITEM 2)

RECEITA QUE COMPÕE A BASE DE CÁLCULO DO LEGISLATIVO :	19.675.000,00
VALOR FIXADO NO ORÇAMENTO PARA O LEGISLATIVO... (R\$) :	1.376.270,00
PERCENTUAL DE REPASSE PREVISTO NO ORÇAMENTO.....:	7,00 %
PERCENTUAL LEGAL MÁXIMO DE REPASSE.....:	7,00 %

*BN*

**Lei Orçamentária Anual**  
**Exercício Financeiro 2019**

**Relatórios Complementares:**

**Fiscal x Seguridade – Despesas por Função**

**Fiscal x Seguridade – Despesas por Subfunção**

**Fiscal x Seguridade – Despesas por Programa**

**Receitas por Fonte de Recursos**

**Totais por Fonte de Recurso**

**Fontes de Recursos por Grupo de Despesa**

**Receitas por Tipo de Receitas**

**Metas Bimestrais de Arrecadação para**

**2019**

*RN*

Cód.	Nome da função	Valor fiscal	Valor seguridade	Total
01	Legislativa	1.376.270,00	0,00	1.376.270,00
04	Administração	8.628.195,00	0,00	8.628.195,00
05	Defesa Nacional	4.000,00	0,00	4.000,00
06	Segurança Pública	50.000,00	0,00	50.000,00
08	Assistência Social	0,00	2.022.340,00	2.022.340,00
10	Saúde	0,00	13.840.085,00	13.840.085,00
12	Educação	37.791.420,00	0,00	37.791.420,00
13	Cultura	56.000,00	0,00	56.000,00
15	Urbanismo	4.302.000,00	0,00	4.302.000,00
17	Saneamento	3.309.000,00	0,00	3.309.000,00
18	Gestão Ambiental	91.000,00	0,00	91.000,00
20	Agricultura	214.890,00	0,00	214.890,00
23	Comércio e Serviços	13.000,00	0,00	13.000,00
25	Energia	82.000,00	0,00	82.000,00
27	Desporto e Lazer	2.567.000,00	0,00	2.567.000,00
28	Encargos Especiais	890.000,00	0,00	890.000,00
99	Reserva de Contingência	498.000,00	0,00	498.000,00
TOTAL GERAL		59.872.775,00	15.862.425,00	75.735.200,00

Cód.	Nome da subfunção	Valor fiscal	Valor seguridade	Total
031	Ação Legislativa	1.376.270,00	0,00	1.376.270,00
032	Controle Externo	0,00	30.000,00	30.000,00
061	Ação Judiciária	44.000,00	0,00	44.000,00
091	Defesa da Ordem Jurídica	196.000,00	0,00	196.000,00
122	Administração Geral	8.129.085,00	2.169.960,00	10.299.045,00
124	Controle Interno	58.000,00	0,00	58.000,00
125	Normalização e Fiscalização	30.100,00	5.800,00	35.900,00
127	Ordenamento Territorial	4.000,00	0,00	4.000,00
128	Formação de Recursos Humanos	29.400,00	0,00	29.400,00
131	Comunicação Social	15.000,00	5.800,00	20.800,00
181	Policciamento	20.000,00	0,00	20.000,00
241	Assistência ao Idoso	0,00	5.000,00	5.000,00
243	Assistência à Criança e ao Adolescente	0,00	208.000,00	208.000,00
244	Assistência Comunitária	0,00	472.200,00	472.200,00
301	Atenção Básica	0,00	12.300.944,00	12.300.944,00
304	Vigilância Sanitária	0,00	657.181,00	657.181,00
305	Vigilância Epidemiológica	0,00	7.540,00	7.540,00
306	Alimentação e Nutrição	482.065,00	0,00	482.065,00
361	Ensino Fundamental	32.356.810,00	0,00	32.356.810,00
362	Ensino Médio	156.590,00	0,00	156.590,00
365	Educação Infantil	4.528.500,00	0,00	4.528.500,00
366	Educação de Jovens e Adultos	187.435,00	0,00	187.435,00
392	Difusão Cultural	56.000,00	0,00	56.000,00
422	Direitos Individuais, Coletivos e Difuso	5.000,00	0,00	5.000,00
451	Infra Estrutura Urbana	1.227.000,00	0,00	1.227.000,00
452	Serviços Urbanos	3.070.000,00	0,00	3.070.000,00
512	Saneamento Básico Urbano	3.309.000,00	0,00	3.309.000,00
541	Preservação e Conservação Ambiental	70.000,00	0,00	70.000,00
542	Controle Ambiental	11.000,00	0,00	11.000,00
543	Recuperação de Áreas Degradadas	5.000,00	0,00	5.000,00
605	Abastecimento	41.000,00	0,00	41.000,00
606	Extensão Rural	67.000,00	0,00	67.000,00
691	Promoção Comercial	13.000,00	0,00	13.000,00
751	Conservação de Energia	41.000,00	0,00	41.000,00
752	Energia Elétrica	41.000,00	0,00	41.000,00
812	Desporto Comunitário	2.564.000,00	0,00	2.564.000,00
813	Lazer	316.000,00	0,00	316.000,00
843	Serviço da Dívida Interna	805.520,00	0,00	805.520,00
846	Outros Encargos Especiais	120.000,00	0,00	120.000,00
999	Reserva de Contingência	498.000,00	0,00	498.000,00
TOTAL GERAL		59.872.775,00	15.862.425,00	75.735.200,00



Cód.	Nome do programa	Valor fiscal	Valor seguridade	Total
0000	Encargos Especiais	925.520,00	0,00	925.520,00
0002	Segurança Pública	30.000,00	0,00	30.000,00
0005	Serviço de Divulgação Oficial	73.000,00	5.800,00	78.800,00
0006	Ação Legislativa	1.376.270,00	0,00	1.376.270,00
0010	Administração Geral	8.787.085,00	2.168.760,00	10.955.845,00
0026	Alimentação Escolar	207.935,00	0,00	207.935,00
0064	Defesa dos Direitos da Criança e do Adolescente	0,00	71.000,00	71.000,00
0066	Treinamento e Capacitação de Recursos Humanos	152.900,00	0,00	152.900,00
0102	Policimento Militar	20.000,00	0,00	20.000,00
0132	Erradicação do Trabalho Infantil	0,00	4.000,00	4.000,00
0137	Assistência Social Geral	0,00	582.200,00	582.200,00
0140	Defesa dos Direitos da Criança e do Adolescente	0,00	10.000,00	10.000,00
0200	Programa de Ações Básicas de Saúde	0,00	12.308.484,00	12.308.484,00
0235	Vigilância Sanitária de Produtos e Serviços	0,00	657.181,00	657.181,00
0251	Alimentação Escolar	482.065,00	0,00	482.065,00
0401	Educação Fundamental	26.887.800,00	0,00	26.887.800,00
0408	Transporte Escolar Para o Ensino Fundamental	3.994.200,00	0,00	3.994.200,00
0450	Educação Infantil	4.390.000,00	0,00	4.390.000,00
0460	Ensino Supletivo e Educação de Jovens e Adultos	160.000,00	0,00	160.000,00
0465	Desporto e Lazer	2.880.000,00	0,00	2.880.000,00
0473	Difusão Cultural	1.210.500,00	0,00	1.210.500,00
0522	Melhoria de Condições de Habitações Rurais	6.316.000,00	0,00	6.316.000,00
0645	Amparo ao Pequeno Produtor Agrícola	121.000,00	0,00	121.000,00
0721	Manutenção do Sistema de Energia Elétrica	41.000,00	0,00	41.000,00
1002	Gestão da Política de Assistência Social	0,00	55.000,00	55.000,00
1008	Gestão da Política de Desenvolvimento Urbano	1.255.000,00	0,00	1.255.000,00
1015	Gestão da Política de Meio Ambiente	64.500,00	0,00	64.500,00
9999	Reserva de Contingência	498.000,00	0,00	498.000,00
TOTAL GERAL		59.872.775,00	15.862.425,00	75.735.200,00

Pará  
 Governo Municipal de Chaves  
 ORÇAMENTO PROGRAMA PARA 2019 - Consolidado  
 Receitas por fonte de recurso

Página : 001

Código	U.G.	Fonte	Rec. do tesouro	Rec. outras fontes	Total
1.1.1.3.03.1.1.00.00.00		Imposto sobre a Renda - Retido na Fonte - Trabalho - Principal			
	PMC	10010000 -Recurso Ordinário	560.000,00		560.000,00
1.1.1.8.01.1.1.00.00.00		Imposto sobre a Propriedade Predial e Territorial Urbana - Princ.			
	PMC	10010000 -Recurso Ordinário	2.000,00		2.000,00
1.1.1.8.01.4.1.00.00.00		Imposto Transmissão Inter Vivos Bens Imóveis e Direitos - Princ.			
	PMC	10010000 -Recurso Ordinário	3.000,00		3.000,00
1.1.1.8.02.3.1.00.00.00		Imposto sobre Serviços de Qualquer Natureza - Principal			
	PMC	10010000 -Recurso Ordinário	74.000,00		74.000,00
1.1.2.2.01.1.1.00.00.00		Taxas pela Prestação de Serviços - Principal			
	PMC	10010000 -Recurso Ordinário	2.500,00		2.500,00
1.1.2.8.01.1.1.00.00.00		Taxa de Fiscalização de Vigilância Sanitária - Principal			
	PMC	10010000 -Recurso Ordinário	500,00		500,00
1.1.3.8.02.1.1.00.00.00		Contribuição de Melhoria Expansão Rede Iluminação Urbana - Princ.			
	PMC	16200000 -Contribuição de Iluminaçã	70.000,00		70.000,00
1.3.2.1.00.1.1.10.15.00		Rem. Dep. Banc. Rec. Vinc.-FUNDEB - Principal			
	PMC	11120000 -Transferência do FUNDEB 60	150.000,00		150.000,00
		11130000 -Transferência do FUNDEB 40	100.000,00		100.000,00
1.3.2.1.00.1.1.10.20.40		Rem. Dep. Banc. Rec. Vinc.-vigilância Saúde - Principal			
	PMC	12900000 -Outros Recursos Vinculados	20.000,00		20.000,00
1.3.2.1.00.1.1.10.20.60		Rem. Dep. Banc. Rec. Vinc. - Gestão do SUS - Principal			
	PMC	12900000 -Outros Recursos Vinculados	10.000,00		10.000,00
1.3.2.1.00.1.1.10.20.70		Rem. Dep. Banc. Rec. Vinc. - Inves Rede Saúde - Principal			
	PMC	12900000 -Outros Recursos Vinculados	10.000,00		10.000,00
1.3.2.1.00.1.1.10.20.90		Rem. Dep. Banc. Rec. Vinc. - outros SUS - Principal			
	PMC	12900000 -Outros Recursos Vinculados	20.000,00		20.000,00
1.3.2.1.00.1.1.10.25.10		Rem. Dep. Banc. Rec. Vinc. - PDDE - Principal			
	PMC	11900000 -Outros Recursos Vinculados	10.000,00		10.000,00
1.3.2.1.00.1.1.10.25.20		Rem. Dep. Banc. Rec. Vinc. - PNAE - Principal			
	PMC	11900000 -Outros Recursos Vinculados	20.000,00		20.000,00
1.3.2.1.00.1.1.10.25.30		Rem. Dep. Banc. Rec. Vinc. - PNATE - Principal			
	PMC	11900000 -Outros Recursos Vinculados	20.000,00		20.000,00
1.3.2.1.00.1.1.10.25.40		Rem. Dep. Banc. Rec. Vinc - Salário edu - Principal			
	PMC	11900000 -Outros Recursos Vinculados	20.000,00		20.000,00
1.3.2.1.00.1.1.10.30.90		Rem. Dep. Banc. Rec. Vinc. - Outras Transf. FNAS - Principal			
	PMC	13900000 -Outros Recursos à Assistên	15.000,00		15.000,00
1.3.2.1.00.1.1.10.35.10		Rem. Dep. Banc. Rec Vinc. - Conv. - Educação - Principal			
	PMC	11900000 -Outros Recursos Vinculados	10.000,00		10.000,00
1.3.2.1.00.1.1.10.35.20		Rem. Dep. Banc. Rec Vinc. - Conv. - Saúde - Principal			
	PMC	12900000 -Outros Recursos Vinculados	10.000,00		10.000,00
1.3.2.1.00.1.1.10.35.90		Rem. Dep. Banc. Rec Vinc. - Conv. - Outros - Principal			
	PMC	19900000 -Outras Destinações Vincula	10.000,00		10.000,00
1.3.2.1.00.1.1.10.90.00		Rem. Dep. Banc. Rec Vinc. - Outros dest. - Principal			
	PMC	19900000 -Outras Destinações Vincula	140.000,00		140.000,00
1.3.2.1.00.1.1.20.00.00		Rem. de Dep.Banc.de Recur. Não Vinculados - Principal			
	PMC	10900000 -Outros Recursos Não Vincul	102.000,00		102.000,00
1.6.9.0.99.1.1.00.00.00		Outros Serviços - Principal			
	PMC	10010000 -Recurso Ordinário	5.000,00		5.000,00
1.7.1.8.01.2.1.00.00.00		Cota-Parte do FPM - Cota Mensal - Principal			
	PMC	10010000 -Recurso Ordinário	12.990.000,00		12.990.000,00

Pará  
 Governo Municipal de Chaves  
 ORÇAMENTO PROGRAMA PARA 2019 - Consolidado  
 Receitas por fonte de recurso

Página : 002

Código	U.G.	Fonte	Rec. do tesouro	Rec. outras fontes	Total
1.7.1.8.01.3.1.00.00.00		Cota-Parte do FPM 1% Cota dezembro - Principal			
	PMC	10010000 -Recurso Ordinário	560.000,00		560.000,00
1.7.1.8.01.4.1.00.00.00		Cota- Parte do FPM 1% Cota julho - Principal			
	PMC	10010000 -Recurso Ordinário	550.000,00		550.000,00
1.7.1.8.01.5.1.00.00.00		Cota-Parte do Imposto Propriedade Territorial Rural - Princ.			
	PMC	10010000 -Recurso Ordinário	5.000,00		5.000,00
1.7.1.8.02.5.1.00.00.00		Cota-Parte Royalties Participação Esp.-Lei Nº 9.478/97 - Princ.			
	PMC	15300000 -Transfência da União de Ro	85.000,00		85.000,00
1.7.1.8.02.6.1.00.00.00		Cota-Parte do Fundo Especial do Petróleo - FEP - Principal			
	PMC	15300000 -Transfência da União de Ro	145.000,00		145.000,00
1.7.1.8.02.9.1.00.00.00		Outras Transf.Dec. Comp. Financ. p/Explor. Rec.Naturais - Princ.			
	PMC	10010000 -Recurso Ordinário	65.000,00		65.000,00
1.7.1.8.03.1.1.10.00.00		Piso de Atenção Básica Fixo (PAB Fixo) - Principal			
	PMC	12140000 -Transferência SUS Bloco de	700.000,00		700.000,00
1.7.1.8.03.1.1.30.05.00		Saúde da Família - Principal			
	PMC	12140000 -Transferência SUS Bloco de	300.000,00		300.000,00
1.7.1.8.03.1.1.30.10.00		Agentes Comunitários de Saúde - Principal			
	PMC	12140000 -Transferência SUS Bloco de	940.000,00		940.000,00
1.7.1.8.03.1.1.30.15.00		Saúde Bucal - Principal			
	PMC	12140000 -Transferência SUS Bloco de	140.000,00		140.000,00
1.7.1.8.03.2.1.10.00.00		Limite Financeiro da MAC Ambulatorial e Hospitalar - Principal			
	PMC	12140000 -Transferência SUS Bloco de	750.000,00		750.000,00
1.7.1.8.03.3.1.20.00.00		Vigilância Sanitária - Principal			
	PMC	12140000 -Transferência SUS Bloco de	270.000,00		270.000,00
1.7.1.8.03.4.1.10.00.00		Componente Básico da Assistência Farmacêutica - Principal			
	PMC	12140000 -Transferência SUS Bloco de	145.000,00		145.000,00
1.7.1.8.05.1.1.00.00.00		Transferências do Salário-Educação - Principal			
	PMC	11200000 -Transferência do Salário-E	660.000,00		660.000,00
1.7.1.8.05.2.1.00.00.00		Transfer. Diretas do FNDE - PDDE - Principal			
	PMC	11210000 -Transferência de Recurso d	120.000,00		120.000,00
1.7.1.8.05.3.1.00.00.00		Transfer. Direta do FNDE-PNAE - Principal			
	PMC	11220000 -Transferência de Recurso d	650.000,00		650.000,00
1.7.1.8.05.4.1.00.00.00		Tran.Dir.FNDE Ref.ao PNATE - Principal			
	PMC	11230000 -Transferência de Recurso d	800.000,00		800.000,00
1.7.1.8.05.9.1.00.00.00		Outras Transf. Dir. Fund. Nacio. Desenvol Educação-FNDE - Princ.			
	PMC	11240000 -Outras Transferências do F	150.000,00		150.000,00
1.7.1.8.06.1.1.00.00.00		Transferência Financeira ICMS-Desoneração-Lc. Nº 87/96 - Princ.			
	PMC	10010000 -Recurso Ordinário	40.000,00		40.000,00
1.7.1.8.09.1.1.00.00.00		Transferências de Complementação da União ao FUNDEB - Princ.			
	PMC	11140000 -Transferência do FUNDEB 60	6.930.000,00		6.930.000,00
		11150000 -Transferência do FUNDEB 40	4.070.000,00		4.070.000,00
1.7.1.8.12.1.1.10.00.00		Proteção Social Básica - Principal			
	PMC	13110000 -Transferência de Recurso d	230.000,00		230.000,00
1.7.1.8.12.1.1.20.00.00		Gestão do SUAS - Principal			
	PMC	13110000 -Transferência de Recurso d	30.000,00		30.000,00
1.7.1.8.12.1.1.30.00.00		Proteção Social Especial de Média Complexidade - Principal			
	PMC	13110000 -Transferência de Recurso d	80.000,00		80.000,00
1.7.1.8.12.1.1.50.00.00		Gestão do Prog. Bolsa Família e do Cadastro Único - Principal			
	PMC	13110000 -Transferência de Recurso d	110.000,00		110.000,00



Pará  
 Governo Municipal de Chaves  
 ORÇAMENTO PROGRAMA PARA 2019 - Consolidado  
 Receitas por fonte de recurso

Página : 003

Código	U.G.	Fonte	Rec. do tesouro	Rec. outras fontes	Total
1.7.1.8.12.1.1.90.00.00		Outras Transferências do FNAS - Principal			
	PMC	13110000 -Transferência de Recurso d	40.000,00		40.000,00
1.7.2.8.01.1.1.00.00.00		Cota-Parte do ICMS - Principal			
	PMC	10010000 -Recurso Ordinário	4.700.000,00		4.700.000,00
1.7.2.8.01.2.1.00.00.00		Cota-Parte do IPVA - Principal			
	PMC	10010000 -Recurso Ordinário	3.000,00		3.000,00
1.7.2.8.01.3.1.00.00.00		Cota-Parte do IPI - Municípios - Principal			
	PMC	10010000 -Recurso Ordinário	115.000,00		115.000,00
1.7.2.8.01.4.1.00.00.00		Cota-Parte Contribuição Intervenção Domínio Econômico - Princ.			
	PMC	16100000 -CIDE	50.000,00		50.000,00
1.7.2.8.03.1.1.00.00.00		Trans. Recursos do Estado p/ Prog.Saúde-Rep.Fundo/Fundo - Princ.			
	PMC	12130000 -Transferência SUS de Gover	50.000,00		50.000,00
1.7.5.8.01.1.1.00.00.00		Transferências de Recursos do FUNDER - Principal			
	PMC	11120000 -Transferência do FUNDEB 60	8.505.000,00		8.505.000,00
	PMC	11130000 -Transferência do FUNDEB 40	4.995.000,00		4.995.000,00
1.9.1.0.01.1.1.00.00.00		Multas Previstas em Legislação Específica - Principal			
	PMC	10010000 -Recurso Ordinário	6.000,00		6.000,00
1.9.1.0.09.1.1.00.00.00		Multas e Juros Previstos em Contratos - Principal			
	PMC	10010000 -Recurso Ordinário	1.000,00		1.000,00
1.9.2.1.99.1.1.00.00.00		Outras Indenizações - Principal			
	PMC	10010000 -Recurso Ordinário	1.000,00		1.000,00
1.9.9.0.99.1.1.00.00.00		Outras Receitas - Primárias - Principal			
	PMC	10010000 -Recurso Ordinário	1.000,00		1.000,00
2.1.1.9.00.1.1.00.00.00		Outras Operações de Crédito - Mercado Interno - Principal			
	PMC	19200000 -Recurso de Operação de Cré	10.000,00		10.000,00
2.4.1.8.04.1.1.00.00.00		Transferência de Recursos do SUS - Atenção Básica - Principal			
	PMC	12150000 -Transferência SUS Bloco de	800.000,00		800.000,00
2.4.1.8.10.1.1.00.00.00		Transferências Convênio da União Sistema Único de Saúde - Princ.			
	PMC	12200000 -Transferência de convênio	5.525.980,00		5.525.980,00
2.4.1.8.10.2.1.00.00.00		Transferência Convênio União Destinadas Prog.de Educação - Princ.			
	PMC	11250000 -Transferência de convênio	8.230.000,00		8.230.000,00
2.4.1.8.10.9.1.00.00.00		Outras Transferências de Convênio da União - Principal			
	PMC	15100000 -Outros Convênios da União	11.811.000,00		11.811.000,00
2.4.2.8.10.1.1.00.00.00		Transferências Convênio Estados para SUS - Principal			
	PMC	12200000 -Transferência de convênio	764.820,00		764.820,00
2.4.2.8.10.2.1.00.00.00		Transferências Convênio Estados Destin. Prog.de Educação - Princ.			
	PMC	11250000 -Transferência de convênio	800.000,00		800.000,00
2.4.2.8.10.9.1.00.00.00		Outras Transferências de Convênio dos Estados - Principal			
	PMC	15200000 -Outros Convênios do Estado	100.000,00		100.000,00
2.4.2.8.99.1.1.90.00.00		Outras Transferências dos Estados - Principal			
	PMC	15200000 -Outros Convênios do Estado	120.000,00		120.000,00
951.7.1.8.01.2.1.00.00.00		Cota-Parte do FPM - Cota Mensal - Principal			
	PMC	10010000 -Recurso Ordinário	-2.820.000,00		-2.820.000,00
951.7.1.8.01.5.1.00.00.00		Cota-Parte do Imposto Propriedade Territorial Rural - Princ.			
	PMC	10010000 -Recurso Ordinário	-1.000,00		-1.000,00
951.7.1.8.06.1.1.00.00.00		Transferência Financeira ICMS-Desoneração-Lc. Nº 87/96 - Princ.			
	PMC	10010000 -Recurso Ordinário	-8.000,00		-8.000,00
951.7.2.8.01.1.1.00.00.00		Cota-Parte do ICMS - Principal			
	PMC	10010000 -Recurso Ordinário	-940.000,00		-940.000,00



Pará  
 Governo Municipal de Chaves  
 ORÇAMENTO PROGRAMA PARA 2019 - Consolidado  
 Receitas por fonte de recurso

Página : 004

Código	U.G.	Fonte	Rec. do tesouro	Rec. outras fontes	Total
951.7.2.8.01.2.1.00.00.00		Cota-Parte do IPVA - Principal			
	PMC	10010000 -Recurso Ordinário	-600,00		-600,00
951.7.2.8.01.3.1.00.00.00		Cota-Parte do IPI - Municípios - Principal			
	PMC	10010000 -Recurso Ordinário	-23.000,00		-23.000,00
Totais			75.735.200,00	0,00	75.735.200,00

Pará  
Governo Municipal de Chaves  
ORÇAMENTO PROGRAMA PARA 2019 - Consolidado  
Receitas por fonte de recurso

Página : 001

Código	Fonte	Valor
10010000	Recurso Ordinário	15.891.400,00
10900000	Outros Recursos Não Vinculados	102.000,00
11120000	Transferência do FUNDEB 60%	8.655.000,00
11130000	Transferência do FUNDEB 40%	5.095.000,00
11140000	Transferência do FUNDEB 60%-Complementaç	6.930.000,00
11150000	Transferência do FUNDEB 40%-Complementaç	4.070.000,00
11200000	Transferência do Salário-Educação	660.000,00
11210000	Transferência de Recurso do PDDE	120.000,00
11220000	Transferência de Recurso do PNAE	650.000,00
11230000	Transferência de Recurso do PNATE	800.000,00
11240000	Outras Transferências do FNDE	150.000,00
11250000	Transferência de convênio à Educação	9.030.000,00
11900000	Outros Recursos Vinculados À Educação	80.000,00
12130000	Transferência SUS de Governo Estadual	50.000,00
12140000	Transferência SUS Bloco de custeio	3.245.000,00
12150000	Transferência SUS Bloco de investimento	800.000,00
12200000	Transferência de convênio à Saúde	6.290.800,00
12900000	Outros Recursos Vinculados à Saúde	70.000,00
13110000	Transferência de Recurso do FNAS	490.000,00
13900000	Outros Recursos à Assistência Social	15.000,00
15100000	Outros Convênios da União	11.811.000,00
15200000	Outros Convênios do Estado	220.000,00
15300000	Transfência da União de Royalty Petróleo	230.000,00
16100000	CIDE	50.000,00
16200000	Contribuição de Iluminação Pública	70.000,00
19200000	Recurso de Operação de Crédito	10.000,00
19900000	Outras Destinações Vinculadas de Recurso	150.000,00
	Total	75.735.200,00

Pará  
 Governo Municipal de Chaves  
 ORÇAMENTO PROGRAMA PARA 2019 - Consolidado  
 Fontes de recurso por grupo de despesa

Página : 001

Código	Fonte	Grupo de despesa	Valor
10010000	Recurso Ordinário		15.891.400,00
		1 - Pessoal e encargos sociais	6.785.112,00
		2 - Juros e encargos da dívida	20.000,00
		3 - Outras despesas correntes	7.145.970,00
		4 - Investimentos	656.798,00
		6 - Amortização da dívida	785.520,00
		9 - Reserva de contingência	498.000,00
10900000	Outros Recursos Não Vinculados		102.000,00
		3 - Outras despesas correntes	70.000,00
		4 - Investimentos	32.000,00
11120000	Transferência do FUNDEB 60%		8.655.000,00
		1 - Pessoal e encargos sociais	8.655.000,00
11130000	Transferência do FUNDEB 40%		5.095.000,00
		1 - Pessoal e encargos sociais	459.000,00
		3 - Outras despesas correntes	4.208.000,00
		4 - Investimentos	428.000,00
11140000	Transferência do FUNDEB 60%-Complementaç		6.930.000,00
		1 - Pessoal e encargos sociais	6.930.000,00
11150000	Transferência do FUNDEB 40%-Complementaç		4.070.000,00
		1 - Pessoal e encargos sociais	100.000,00
		3 - Outras despesas correntes	3.620.000,00
		4 - Investimentos	350.000,00
11200000	Transferência do Salário-Educação		660.000,00
		3 - Outras despesas correntes	590.000,00
		4 - Investimentos	70.000,00
11210000	Transferência de Recurso do PDDE		120.000,00
		3 - Outras despesas correntes	112.000,00
		4 - Investimentos	8.000,00
11220000	Transferência de Recurso do PNAE		650.000,00
		3 - Outras despesas correntes	650.000,00
11230000	Transferência de Recurso do PNATE		800.000,00
		3 - Outras despesas correntes	800.000,00

*Handwritten signature or mark*

Pará  
 Governo Municipal de Chaves  
 ORÇAMENTO PROGRAMA PARA 2019 - Consolidado  
 Fontes de recurso por grupo de despesa

Página : 002

Código	Fonte	Grupo de despesa	Valor
11240000		Outras Transferências do FNDE	150.000,00
		4 - Investimentos	150.000,00
11250000		Transferência de convênio à Educação	9.030.000,00
		3 - Outras despesas correntes	10.000,00
		4 - Investimentos	9.020.000,00
11900000		Outros Recursos Vinculados À Educação	80.000,00
		3 - Outras despesas correntes	80.000,00
12130000		Transferência SUS de Governo Estadual	50.000,00
		3 - Outras despesas correntes	50.000,00
12140000		Transferência SUS Bloco de custeio	3.245.000,00
		1 - Pessoal e encargos sociais	697.280,00
		3 - Outras despesas correntes	2.547.720,00
12150000		Transferência SUS Bloco de investimento	800.000,00
		4 - Investimentos	800.000,00
12200000		Transferência de convênio à Saúde	6.290.800,00
		3 - Outras despesas correntes	10.000,00
		4 - Investimentos	6.280.800,00
12900000		Outros Recursos Vinculados à Saúde	70.000,00
		3 - Outras despesas correntes	70.000,00
13110000		Transferência de Recurso do FNAS	490.000,00
		3 - Outras despesas correntes	435.000,00
		4 - Investimentos	55.000,00
13900000		Outros Recursos à Assistência Social	15.000,00
		3 - Outras despesas correntes	15.000,00
15100000		Outros Convênios da União	11.811.000,00
		3 - Outras despesas correntes	250.000,00
		4 - Investimentos	11.561.000,00

*BH*



Pará  
 Governo Municipal de Chaves  
 ORÇAMENTO PROGRAMA PARA 2019 - Consolidado  
 Fontes de recurso por grupo de despesa

Página : 003

Código	Fonte	Grupo de despesa	Valor
15200000		Outros Convênios do Estado	220.000,00
		3 - Outras despesas correntes	120.000,00
		4 - Investimentos	100.000,00
15300000		Transfência da União de Royalty Petróleo	230.000,00
		1 - Pessoal e encargos sociais	17.000,00
		3 - Outras despesas correntes	213.000,00
16100000		CIDE	50.000,00
		4 - Investimentos	50.000,00
16200000		Contribuição de Iluminação Pública	70.000,00
		3 - Outras despesas correntes	55.000,00
		4 - Investimentos	15.000,00
19200000		Recurso de Operação de Crédito	10.000,00
		3 - Outras despesas correntes	10.000,00
19900000		Outras Destinações Vinculadas de Recurso	150.000,00
		1 - Pessoal e encargos sociais	55.000,00
		3 - Outras despesas correntes	80.000,00
		4 - Investimentos	15.000,00
Total 1 - Pessoal e encargos sociais			23.698.392,00
Total 2 - Juros e encargos da dívida			20.000,00
Total 3 - Outras despesas correntes			21.141.690,00
Total 4 - Investimentos			29.591.598,00
Total 6 - Amortização da dívida			785.520,00
Total 9 - Reserva de contingência			498.000,00
Total geral			75.735.200,00

051

CÓDIGO	ESPECIFICAÇÃO	REC. DO TESOURO	REC. OUTRAS FONTES	TOTAL
1.0.0.0.00.0.0.00.00.00	Receitas Correntes	51.366.000,00	0,00	51.366.000,00
1.1.0.0.00.0.0.00.00.00	Impostos, taxas e contribuições de melhoria	712.000,00	0,00	712.000,00
1.1.1.0.00.0.0.00.00.00	Impostos	639.000,00	0,00	639.000,00
1.1.1.3.00.0.0.00.00.00	Imposto Renda Prov. de Qualquer Natureza	560.000,00	0,00	560.000,00
1.1.1.3.03.0.0.00.00.00	Imposto sobre a Renda - Retido na Fonte	560.000,00	0,00	560.000,00
1.1.1.3.03.1.0.00.00.00	Imposto sobre a Renda - Retido na Fonte - Trabalho	560.000,00	0,00	560.000,00
1.1.1.3.03.1.1.00.00.00	Imposto sobre a Renda - Retido na Fonte - Trabalho - Principal	560.000,00	0,00	560.000,00
1.1.1.8.00.0.0.00.00.00	Impostos Específicos de Estados/DF Municípios	79.000,00	0,00	79.000,00
1.1.1.8.01.0.0.00.00.00	Impostos sobre o Patrimônio para Estados/DF/Municípios	5.000,00	0,00	5.000,00
1.1.1.8.01.1.0.00.00.00	Imposto sobre a Propriedade Predial e Territorial Urbana	2.000,00	0,00	2.000,00
1.1.1.8.01.1.1.00.00.00	Imposto sobre a Propriedade Predial e Territorial Urbana - Princ.	2.000,00	0,00	2.000,00
1.1.1.8.01.4.0.00.00.00	Imposto Transmissão Inter Vivos Bens Imóveis e Direitos	3.000,00	0,00	3.000,00
1.1.1.8.01.4.1.00.00.00	Imposto Transmissão Inter Vivos Bens Imóveis e Direitos - Princ.	3.000,00	0,00	3.000,00
1.1.1.8.02.0.0.00.00.00	Impostos s/ Produção, circulação de Mercadorias e Serviços	74.000,00	0,00	74.000,00
1.1.1.8.02.3.0.00.00.00	Imposto sobre Serviços de Qualquer Natureza	74.000,00	0,00	74.000,00
1.1.1.8.02.3.1.00.00.00	Imposto sobre Serviços de Qualquer Natureza - Principal	74.000,00	0,00	74.000,00
1.1.2.0.00.0.0.00.00.00	Taxas	3.000,00	0,00	3.000,00
1.1.2.2.00.0.0.00.00.00	Taxas pela Prestação de Serviços	2.500,00	0,00	2.500,00
1.1.2.2.01.0.0.00.00.00	Taxas pela Prestação de Serviços	2.500,00	0,00	2.500,00
1.1.2.2.01.1.0.00.00.00	Taxas pela Prestação de Serviços	2.500,00	0,00	2.500,00
1.1.2.2.01.1.1.00.00.00	Taxas pela Prestação de Serviços - Principal	2.500,00	0,00	2.500,00
1.1.2.8.00.0.0.00.00.00	Taxas - Específicas de Estados, DF e Municípios	500,00	0,00	500,00
1.1.2.8.01.0.0.00.00.00	Taxas de Inspeção, Controle e Fiscalização	500,00	0,00	500,00
1.1.2.8.01.1.0.00.00.00	Taxa de Fiscalização de Vigilância Sanitária	500,00	0,00	500,00
1.1.2.8.01.1.1.00.00.00	Taxa de Fiscalização de Vigilância Sanitária - Principal	500,00	0,00	500,00

- continua -

- continuação -

1.1.3.0.00.0.0.00.00.00	Contribuições de Melhoria	70.000,00	0,00	70.000,00
1.1.3.8.00.0.0.00.00.00	Contribuição de Melhoria - Específica			
	E/M	70.000,00	0,00	70.000,00
1.1.3.8.02.0.0.00.00.00	Contribuição de Melhoria para			
	Expansão Rede de Iluminação Urbana	70.000,00	0,00	70.000,00
1.1.3.8.02.1.0.00.00.00	Contribuição de Melhoria Expansão			
	Rede Iluminação Urbana	70.000,00	0,00	70.000,00
1.1.3.8.02.1.1.00.00.00	Contribuição de Melhoria Expansão			
	Rede Iluminação Urbana - Princ.	70.000,00	0,00	70.000,00
1.3.0.0.00.0.0.00.00.00	Receita Patrimonial	667.000,00	0,00	667.000,00
1.3.2.0.00.0.0.00.00.00	Valores Mobiliários	667.000,00	0,00	667.000,00
1.3.2.1.00.0.0.00.00.00	Juros e Correções Monetárias	667.000,00	0,00	667.000,00
1.3.2.1.00.1.0.00.00.00	Remuneração de Depósitos Bancários	667.000,00	0,00	667.000,00
1.3.2.1.00.1.1.00.00.00	Remuneração de Depósitos Bancários -			
	Principal	667.000,00	0,00	667.000,00
1.3.2.1.00.1.1.10.00.00	Remuneração de Depósitos de Recursos			
	Vinculados - Principal	565.000,00	0,00	565.000,00
1.3.2.1.00.1.1.10.15.00	Rem. Dep. Banc. Rec. Vinc.-FUNDEB -			
	Principal	250.000,00	0,00	250.000,00
1.3.2.1.00.1.1.10.20.00	Rem. Dep. Banc. Rec. Vinc. - SUS -			
	Principal	60.000,00	0,00	60.000,00
1.3.2.1.00.1.1.10.20.40	Rem. Dep. Banc. Rec. Vinc.-vigilância			
	Saúde - Principal	20.000,00	0,00	20.000,00
1.3.2.1.00.1.1.10.20.60	Rem. Dep. Banc. Rec. Vinc. - Gestão			
	do SUS - Principal	10.000,00	0,00	10.000,00
1.3.2.1.00.1.1.10.20.70	Rem. Dep. Banc. Rec. Vinc. - Inves			
	Rede Saúde - Principal	10.000,00	0,00	10.000,00
1.3.2.1.00.1.1.10.20.90	Rem. Dep. Banc. Rec. Vinc. - outros			
	SUS - Principal	20.000,00	0,00	20.000,00
1.3.2.1.00.1.1.10.25.00	Rem. Dep. Banc. Rec. Vinc. - FNDE -			
	Principal	70.000,00	0,00	70.000,00
1.3.2.1.00.1.1.10.25.10	Rem. Dep. Banc. Rec. Vinc. - PDDE -			
	Principal	10.000,00	0,00	10.000,00
1.3.2.1.00.1.1.10.25.20	Rem. Dep. Banc. Rec. Vinc. - PNAE -			
	Principal	20.000,00	0,00	20.000,00
1.3.2.1.00.1.1.10.25.30	Rem. Dep. Banc. Rec. Vinc. - PNATE -			
	Principal	20.000,00	0,00	20.000,00
1.3.2.1.00.1.1.10.25.40	Rem. Dep. Banc. Rec. Vinc. - Salário			
	edu - Principal	20.000,00	0,00	20.000,00
1.3.2.1.00.1.1.10.30.00	Rem. Dep. Banc. Rec. Vinc. - FNAS -			
	Principal	15.000,00	0,00	15.000,00
1.3.2.1.00.1.1.10.30.90	Rem. Dep. Banc. Rec. Vinc. - Outras			
	Transf. FNAS - Principal	15.000,00	0,00	15.000,00
1.3.2.1.00.1.1.10.35.00	Rem. Dep. Banc. Rec Vinc. -			
	Convênios - Principal	30.000,00	0,00	30.000,00
1.3.2.1.00.1.1.10.35.10	Rem. Dep. Banc. Rec Vinc. - Conv. -			
	Educação - Principal	10.000,00	0,00	10.000,00
1.3.2.1.00.1.1.10.35.20	Rem. Dep. Banc. Rec Vinc. - Conv. -			
	Saúde - Principal	10.000,00	0,00	10.000,00
1.3.2.1.00.1.1.10.35.90	Rem. Dep. Banc. Rec Vinc. - Conv. -			
	Outros - Principal	10.000,00	0,00	10.000,00
1.3.2.1.00.1.1.10.90.00	Rem. Dep. Banc. Rec Vinc. - Outros			
	dest. - Principal	140.000,00	0,00	140.000,00
1.3.2.1.00.1.1.20.00.00	Rem. de Dep.Banc.de Recur. Não			
	Vinculados - Principal	102.000,00	0,00	102.000,00

- continua -

- continuação -				
1.6.0.0.00.0.0.00.00.00	Receita de Serviços	5.000,00	0,00	5.000,00
1.6.9.0.00.0.0.00.00.00	Outros Serviços	5.000,00	0,00	5.000,00
1.6.9.0.99.0.0.00.00.00	Outros Serviços	5.000,00	0,00	5.000,00
1.6.9.0.99.1.0.00.00.00	Outros Serviços	5.000,00	0,00	5.000,00
1.6.9.0.99.1.1.00.00.00	Outros Serviços - Principal	5.000,00	0,00	5.000,00
1.7.0.0.00.0.0.00.00.00	Transferências Correntes	49.973.000,00	0,00	49.973.000,00
1.7.1.0.00.0.0.00.00.00	Transferências da União e de suas Entidades	31.555.000,00	0,00	31.555.000,00
1.7.1.8.00.0.0.00.00.00	Transferências da União - Específica	31.555.000,00	0,00	31.555.000,00
	E/M	31.555.000,00	0,00	31.555.000,00
1.7.1.8.01.0.0.00.00.00	Participação na Receita da União	14.105.000,00	0,00	14.105.000,00
1.7.1.8.01.2.0.00.00.00	Cota-Parte do FPM - Cota Mensal	12.990.000,00	0,00	12.990.000,00
1.7.1.8.01.2.1.00.00.00	Cota-Parte do FPM - Cota Mensal - Principal	12.990.000,00	0,00	12.990.000,00
1.7.1.8.01.3.0.00.00.00	Cota-Parte do FPM 1% Cota dezembro	560.000,00	0,00	560.000,00
1.7.1.8.01.3.1.00.00.00	Cota-Parte do FPM 1% Cota dezembro - Principal	560.000,00	0,00	560.000,00
1.7.1.8.01.4.0.00.00.00	Cota- Parte do FPM 1% Cota julho	550.000,00	0,00	550.000,00
1.7.1.8.01.4.1.00.00.00	Cota- Parte do FPM 1% Cota julho - Principal	550.000,00	0,00	550.000,00
1.7.1.8.01.5.0.00.00.00	Cota-Parte do Imposto Propriedade Territorial Rural	5.000,00	0,00	5.000,00
1.7.1.8.01.5.1.00.00.00	Cota-Parte do Imposto Propriedade Territorial Rural - Princ.	5.000,00	0,00	5.000,00
1.7.1.8.02.0.0.00.00.00	Transf. da Compensação Financ. Exploração de Rec. Naturais	295.000,00	0,00	295.000,00
1.7.1.8.02.5.0.00.00.00	Cota-Parte Royalties Participação Esp.-Lei Nº 9.478/97	85.000,00	0,00	85.000,00
1.7.1.8.02.5.1.00.00.00	Cota-Parte Royalties Participação Esp.-Lei Nº 9.478/97 - Princ.	85.000,00	0,00	85.000,00
1.7.1.8.02.6.0.00.00.00	Cota-Parte do Fundo Especial do Petróleo - FEP	145.000,00	0,00	145.000,00
1.7.1.8.02.6.1.00.00.00	Cota-Parte do Fundo Especial do Petróleo - FEP - Principal	145.000,00	0,00	145.000,00
1.7.1.8.02.9.0.00.00.00	Outras Transf.Dec. Comp. Financ. p/Explor. Rec.Naturais	65.000,00	0,00	65.000,00
1.7.1.8.02.9.1.00.00.00	Outras Transf.Dec. Comp. Financ. p/Explor. Rec.Naturais - Princ.	65.000,00	0,00	65.000,00
1.7.1.8.03.0.0.00.00.00	Transferência de Recursos do SUS -Bloco Custeio	3.245.000,00	0,00	3.245.000,00
1.7.1.8.03.1.0.00.00.00	Transferência de Recursos do SUS - Atenção Básica	2.080.000,00	0,00	2.080.000,00
1.7.1.8.03.1.1.00.00.00	Transferência de Recursos do SUS - Atenção Básica - Principal	2.080.000,00	0,00	2.080.000,00
1.7.1.8.03.1.1.10.00.00	Piso de Atenção Básica Fixo (PAB Fixo) - Principal	700.000,00	0,00	700.000,00
1.7.1.8.03.1.1.30.00.00	Piso de Atenção Básica Variável (PAB Variável) - Principal	1.380.000,00	0,00	1.380.000,00
1.7.1.8.03.1.1.30.05.00	Saúde da Família - Principal	300.000,00	0,00	300.000,00
1.7.1.8.03.1.1.30.10.00	Agentes Comunitários de Saúde - Principal	940.000,00	0,00	940.000,00
1.7.1.8.03.1.1.30.15.00	Saúde Bucal - Principal	140.000,00	0,00	140.000,00

- continua -

*BH*



- continuação -

1.7.1.8.03.2.0.00.00.00	Transferência de Recursos do SUS -MAC Amb. Hosp	750.000,00	0,00	750.000,00
1.7.1.8.03.2.1.00.00.00	Transferência de Recursos do SUS -MAC Amb. Hosp - Principal	750.000,00	0,00	750.000,00
1.7.1.8.03.2.1.10.00.00	Limite Financeiro da MAC Ambulatorial e Hospitalar - Principal	750.000,00	0,00	750.000,00
1.7.1.8.03.3.0.00.00.00	Transferência de Recursos do SUS - Vigilância em Saúde	270.000,00	0,00	270.000,00
1.7.1.8.03.3.1.00.00.00	Transferência de Recursos do SUS - Vigilância em Saúde - Princ.	270.000,00	0,00	270.000,00
1.7.1.8.03.3.1.20.00.00	Vigilância Sanitária - Principal	270.000,00	0,00	270.000,00
1.7.1.8.03.4.0.00.00.00	Transferência Recursos do SUS-Assistência Farmacêutica	145.000,00	0,00	145.000,00
1.7.1.8.03.4.1.00.00.00	Transferência Recursos do SUS-Assistência Farmacêutica - Princ.	145.000,00	0,00	145.000,00
1.7.1.8.03.4.1.10.00.00	Componente Básico da Assistência Farmacêutica - Principal	145.000,00	0,00	145.000,00
1.7.1.8.05.0.0.00.00.00	Transferência de Rec.Fundo Nac. de Desenv. Educação.-FNDE	2.380.000,00	0,00	2.380.000,00
1.7.1.8.05.1.0.00.00.00	Transferências do Salário-Educação	660.000,00	0,00	660.000,00
1.7.1.8.05.1.1.00.00.00	Transferências do Salário-Educação - Principal	660.000,00	0,00	660.000,00
1.7.1.8.05.2.0.00.00.00	Transfer. Diretas do FNDE - PDDE	120.000,00	0,00	120.000,00
1.7.1.8.05.2.1.00.00.00	Transfer. Diretas do FNDE - PDDE - Principal	120.000,00	0,00	120.000,00
1.7.1.8.05.3.0.00.00.00	Transfer. Direta do FNDE-PNAE	650.000,00	0,00	650.000,00
1.7.1.8.05.3.1.00.00.00	Transfer. Direta do FNDE-PNAE - Principal	650.000,00	0,00	650.000,00
1.7.1.8.05.4.0.00.00.00	Tran.Dir.FNDE Ref.ao PNATE	800.000,00	0,00	800.000,00
1.7.1.8.05.4.1.00.00.00	Tran.Dir.FNDE Ref.ao PNATE - Principal	800.000,00	0,00	800.000,00
1.7.1.8.05.9.0.00.00.00	Outras Transf. Dir. Fund. Nacio. Desenvol Educação-FNDE	150.000,00	0,00	150.000,00
1.7.1.8.05.9.1.00.00.00	Outras Transf. Dir. Fund. Nacio. Desenvol Educação-FNDE - Princ.	150.000,00	0,00	150.000,00
1.7.1.8.06.0.0.00.00.00	Transferência Fin ICMS - Desoneração - Lc. Nº 87/96	40.000,00	0,00	40.000,00
1.7.1.8.06.1.0.00.00.00	Transferência Financeira ICMS-Desoneração-Lc. Nº 87/96	40.000,00	0,00	40.000,00
1.7.1.8.06.1.1.00.00.00	Transferência Financeira ICMS-Desoneração-Lc. Nº 87/96 -	40.000,00	0,00	40.000,00
1.7.1.8.09.0.0.00.00.00	Transferências de Recursos de Complementação da União ao FUNDEB	11.000.000,00	0,00	11.000.000,00
1.7.1.8.09.1.0.00.00.00	Transferências de Complementação da União ao FUNDEB	11.000.000,00	0,00	11.000.000,00
1.7.1.8.09.1.1.00.00.00	Transferências de Complementação da União ao FUNDEB - Princ.	11.000.000,00	0,00	11.000.000,00
1.7.1.8.12.0.0.00.00.00	Transferências de Recursos do FNAS	490.000,00	0,00	490.000,00
1.7.1.8.12.1.0.00.00.00	Transferências de Recursos do FNAS	490.000,00	0,00	490.000,00
1.7.1.8.12.1.1.00.00.00	Transferências de Recursos do FNAS - Principal	490.000,00	0,00	490.000,00
1.7.1.8.12.1.1.10.00.00	Proteção Social Básica - Principal	230.000,00	0,00	230.000,00
1.7.1.8.12.1.1.20.00.00	Gestão do SUAS - Principal	30.000,00	0,00	30.000,00
1.7.1.8.12.1.1.30.00.00	Proteção Social Especial de Média Complexidade - Principal	80.000,00	0,00	80.000,00

- continua -

- continuação -

1.7.1.8.12.1.1.50.00.00	Gestão do Prog. Bolsa Família e do Cadastro Único - Principal	110.000,00	0,00	110.000,00
1.7.1.8.12.1.1.90.00.00	Outras Transferências do FNAS - Principal	40.000,00	0,00	40.000,00
1.7.2.0.00.0.0.00.00.00	Transferências dos Estados	4.918.000,00	0,00	4.918.000,00
1.7.2.8.00.0.0.00.00.00	Transferências da União - Específica E/M	4.918.000,00	0,00	4.918.000,00
1.7.2.8.01.0.0.00.00.00	Participação na Receita dos Estados	4.868.000,00	0,00	4.868.000,00
1.7.2.8.01.1.0.00.00.00	Cota-Parte do ICMS	4.700.000,00	0,00	4.700.000,00
1.7.2.8.01.1.1.00.00.00	Cota-Parte do ICMS - Principal	4.700.000,00	0,00	4.700.000,00
1.7.2.8.01.2.0.00.00.00	Cota-Parte do IPVA	3.000,00	0,00	3.000,00
1.7.2.8.01.2.1.00.00.00	Cota-Parte do IPVA - Principal	3.000,00	0,00	3.000,00
1.7.2.8.01.3.0.00.00.00	Cota-Parte do IPI - Municípios	115.000,00	0,00	115.000,00
1.7.2.8.01.3.1.00.00.00	Cota-Parte do IPI - Municípios - Principal	115.000,00	0,00	115.000,00
1.7.2.8.01.4.0.00.00.00	Cota-Parte Contribuição Intervenção Domínio Econômico	50.000,00	0,00	50.000,00
1.7.2.8.01.4.1.00.00.00	Cota-Parte Contribuição Intervenção Domínio Econômico - Princ.	50.000,00	0,00	50.000,00
1.7.2.8.03.0.0.00.00.00	Trans. de Recursos do Estado p/ Prog.Saúde-Rep.Fundo/Fundo	50.000,00	0,00	50.000,00
1.7.2.8.03.1.0.00.00.00	Trans. Recursos do Estado p/ Prog.Saúde-Rep.Fundo/Fundo	50.000,00	0,00	50.000,00
1.7.2.8.03.1.1.00.00.00	Trans. Recursos do Estado p/ Prog.Saúde-Rep.Fundo/Fundo - Princ.	50.000,00	0,00	50.000,00
1.7.5.0.00.0.0.00.00.00	Transferências de Outras Instituições Públicas	13.500.000,00	0,00	13.500.000,00
1.7.5.8.00.0.0.00.00.00	Transferências de Outras Instituições Públicas - Específica E/M	13.500.000,00	0,00	13.500.000,00
1.7.5.8.01.0.0.00.00.00	Transf.Recur.do Fundo de Man.Desenv. da Educação Básica - FUNDEB	13.500.000,00	0,00	13.500.000,00
1.7.5.8.01.1.0.00.00.00	Transferências de Recursos do FUNDEB	13.500.000,00	0,00	13.500.000,00
1.7.5.8.01.1.1.00.00.00	Transferências de Recursos do FUNDEB - Principal	13.500.000,00	0,00	13.500.000,00
1.9.0.0.00.0.0.00.00.00	Outras Receitas Correntes	9.000,00	0,00	9.000,00
1.9.1.0.00.0.0.00.00.00	Multas Administrativas, Contratuais e Judiciais	7.000,00	0,00	7.000,00
1.9.1.0.01.0.0.00.00.00	Multas Previstas em Legislação Especifica	6.000,00	0,00	6.000,00
1.9.1.0.01.1.0.00.00.00	Multas Previstas em Legislação Especifica	6.000,00	0,00	6.000,00
1.9.1.0.01.1.1.00.00.00	Multas Previstas em Legislação Especifica - Principal	6.000,00	0,00	6.000,00
1.9.1.0.09.0.0.00.00.00	Multas e Juros Previstos em Contratos	1.000,00	0,00	1.000,00
1.9.1.0.09.1.0.00.00.00	Multas e Juros Previstos em Contratos	1.000,00	0,00	1.000,00
1.9.1.0.09.1.1.00.00.00	Multas e Juros Previstos em Contratos - Principal	1.000,00	0,00	1.000,00
1.9.2.0.00.0.0.00.00.00	Indenizações, Restituições e Ressarcimentos	1.000,00	0,00	1.000,00
1.9.2.1.00.0.0.00.00.00	Indenizações	1.000,00	0,00	1.000,00
1.9.2.1.99.0.0.00.00.00	Outras Indenizações	1.000,00	0,00	1.000,00
1.9.2.1.99.1.0.00.00.00	Outras Indenizações	1.000,00	0,00	1.000,00
1.9.2.1.99.1.1.00.00.00	Outras Indenizações - Principal	1.000,00	0,00	1.000,00

- continua -

- continuação -

1.9.9.0.00.0.0.00.00.00	Demais Receitas Correntes	1.000,00	0,00	1.000,00
1.9.9.0.99.0.0.00.00.00	Outras Receitas	1.000,00	0,00	1.000,00
1.9.9.0.99.1.0.00.00.00	Outras Receitas - Primárias	1.000,00	0,00	1.000,00
1.9.9.0.99.1.1.00.00.00	Outras Receitas - Primárias - Principal	1.000,00	0,00	1.000,00
2.0.0.0.00.0.0.00.00.00	Receitas de Capital	28.161.800,00	0,00	28.161.800,00
2.1.0.0.00.0.0.00.00.00	Operações de Crédito	10.000,00	0,00	10.000,00
2.1.1.0.00.0.0.00.00.00	Operações de Crédito Internas	10.000,00	0,00	10.000,00
2.1.1.9.00.0.0.00.00.00	Outras Operações de Crédito - Mercado Interno	10.000,00	0,00	10.000,00
2.1.1.9.00.1.0.00.00.00	Outras Operações de Crédito - Mercado Interno	10.000,00	0,00	10.000,00
2.1.1.9.00.1.1.00.00.00	Outras Operações de Crédito - Mercado Interno - Principal	10.000,00	0,00	10.000,00
2.4.0.0.00.0.0.00.00.00	Transferências de Capital	28.151.800,00	0,00	28.151.800,00
2.4.1.0.00.0.0.00.00.00	Transferências da União e de suas Entidades	26.366.980,00	0,00	26.366.980,00
2.4.1.8.00.0.0.00.00.00	Transferências da União	26.366.980,00	0,00	26.366.980,00
2.4.1.8.04.0.0.00.00.00	Transferências do Sistema Único de Saúde - SUS - Bloco Investimen	800.000,00	0,00	800.000,00
2.4.1.8.04.1.0.00.00.00	Transferência de Recursos do SUS - Atenção Básica	800.000,00	0,00	800.000,00
2.4.1.8.04.1.1.00.00.00	Transferência de Recursos do SUS - Atenção Básica - Principal	800.000,00	0,00	800.000,00
2.4.1.8.10.0.0.00.00.00	Transferência de Convênios da União e de suas Entidades	25.566.980,00	0,00	25.566.980,00
2.4.1.8.10.1.0.00.00.00	Transferências Convênio da União Sistema Único de Saúde	5.525.980,00	0,00	5.525.980,00
2.4.1.8.10.1.1.00.00.00	Transferências Convênio da União Sistema Único de Saúde - Princ.	5.525.980,00	0,00	5.525.980,00
2.4.1.8.10.2.0.00.00.00	Transferência Convênio União Destinadas Prog.de Educação	8.230.000,00	0,00	8.230.000,00
2.4.1.8.10.2.1.00.00.00	Transferência Convênio União Destinadas Prog.de Educação - Princ.	8.230.000,00	0,00	8.230.000,00
2.4.1.8.10.9.0.00.00.00	Outras Transferências de Convênio da União	11.811.000,00	0,00	11.811.000,00
2.4.1.8.10.9.1.00.00.00	Outras Transferências de Convênio da União - Principal	11.811.000,00	0,00	11.811.000,00
2.4.2.0.00.0.0.00.00.00	Transferências Estados e do Distrito Federal e de suas Entidades	1.784.820,00	0,00	1.784.820,00
2.4.2.8.00.0.0.00.00.00	Transferências Estados, Distrito Federal, e de suas Entidades	1.784.820,00	0,00	1.784.820,00
2.4.2.8.10.0.0.00.00.00	Transferências Convênio Estados, Distr. Feder. Suas Entidades	1.664.820,00	0,00	1.664.820,00
2.4.2.8.10.1.0.00.00.00	Transferências Convênio Estados para SUS	764.820,00	0,00	764.820,00
2.4.2.8.10.1.1.00.00.00	Transferências Convênio Estados para SUS - Principal	764.820,00	0,00	764.820,00
2.4.2.8.10.2.0.00.00.00	Transferências Convênio Estados Destin. Prog.de Educação	800.000,00	0,00	800.000,00
2.4.2.8.10.2.1.00.00.00	Transferências Convênio Estados Destin. Prog.de Educação - Princ.	800.000,00	0,00	800.000,00

- continua -



- continuação -

2.4.2.8.10.9.0.00.00.00	Outras Transferências de Convênio dos Estados	100.000,00	0,00	100.000,00
2.4.2.8.10.9.1.00.00.00	Outras Transferências de Convênio dos Estados - Principal	100.000,00	0,00	100.000,00
2.4.2.8.99.0.0.00.00.00	Outras Transferências dos Estados	120.000,00	0,00	120.000,00
2.4.2.8.99.1.0.00.00.00	Outras Transferências dos Estados	120.000,00	0,00	120.000,00
2.4.2.8.99.1.1.00.00.00	Outras Transferências dos Estados	120.000,00	0,00	120.000,00
2.4.2.8.99.1.1.90.00.00	Outras Transferências dos Estados - Principal	120.000,00	0,00	120.000,00
900.0.0.0.0.0.0.00.00.00	Deduções de Receita	-3.792.600,00	0,00	-3.792.600,00
950.0.0.0.0.0.0.00.00.00	Deduções do FUNDEB	-3.792.600,00	0,00	-3.792.600,00
951.0.0.0.0.0.0.00.00.00	Receitas Correntes	-3.792.600,00	0,00	-3.792.600,00
951.7.0.0.0.0.0.00.00.00	Transferências Correntes	-3.792.600,00	0,00	-3.792.600,00
951.7.1.0.0.0.0.00.00.00	Transferências da União e de suas Entidades	-2.829.000,00	0,00	-2.829.000,00
951.7.1.8.00.0.0.00.00.00	Transferências da União - Específica	-2.829.000,00	0,00	-2.829.000,00
951.7.1.8.01.0.0.00.00.00	Participação na Receita da União	-2.821.000,00	0,00	-2.821.000,00
951.7.1.8.01.2.0.00.00.00	Cota-Parte do FPM - Cota Mensal	-2.820.000,00	0,00	-2.820.000,00
951.7.1.8.01.2.1.00.00.00	Cota-Parte do FPM - Cota Mensal - Principal	-2.820.000,00	0,00	-2.820.000,00
951.7.1.8.01.5.0.00.00.00	Cota-Parte do Imposto Propriedade Territorial Rural	-1.000,00	0,00	-1.000,00
951.7.1.8.01.5.1.00.00.00	Cota-Parte do Imposto Propriedade Territorial Rural - Princ.	-1.000,00	0,00	-1.000,00
951.7.1.8.06.0.0.00.00.00	Transferência Fin ICMS - Desoneração - Lc. Nº 87/96	-8.000,00	0,00	-8.000,00
951.7.1.8.06.1.0.00.00.00	Transferência Financeira ICMS-Desoneração-Lc. Nº 87/96	-8.000,00	0,00	-8.000,00
951.7.1.8.06.1.1.00.00.00	Transferência Financeira ICMS-Desoneração-Lc. Nº 87/96 -	-8.000,00	0,00	-8.000,00
951.7.2.0.0.0.0.00.00.00	Transferências dos Estados	-963.600,00	0,00	-963.600,00
951.7.2.8.00.0.0.00.00.00	Transferências da União - Específica	-963.600,00	0,00	-963.600,00
951.7.2.8.01.0.0.00.00.00	Participação na Receita dos Estados	-963.600,00	0,00	-963.600,00
951.7.2.8.01.1.0.00.00.00	Cota-Parte do ICMS	-940.000,00	0,00	-940.000,00
951.7.2.8.01.1.1.00.00.00	Cota-Parte do ICMS - Principal	-940.000,00	0,00	-940.000,00
951.7.2.8.01.2.0.00.00.00	Cota-Parte do IPVA	-600,00	0,00	-600,00
951.7.2.8.01.2.1.00.00.00	Cota-Parte do IPVA - Principal	-600,00	0,00	-600,00
951.7.2.8.01.3.0.00.00.00	Cota-Parte do IPI - Municípios	-23.000,00	0,00	-23.000,00
951.7.2.8.01.3.1.00.00.00	Cota-Parte do IPI - Municípios - Principal	-23.000,00	0,00	-23.000,00
TOTAL GERAL		75.735.200,00	0,00	75.735.200,00



Governo Municipal de Chaves  
METAS BIMESTRAIS DE ARRECADAÇÃO PARA 2019 - Consolidado

Em R\$ 1,00

RECEITA	1º BIMESTRE	2º BIMESTRE	3º BIMESTRE	4º BIMESTRE	5º BIMESTRE	6º BIMESTRE
1.1.1.3.03.1.1.00.00.00 Imposto sobre a Renda - Retido na Fonte - Trabalho - Principal	89.600,00	89.600,00	89.600,00	89.600,00	89.600,00	112.000,00
1.1.1.8.01.1.1.00.00.00 Imposto sobre a Propriedade Predial e Territorial Urbana - Princ.	300,00	300,00	300,00	300,00	300,00	500,00
1.1.1.8.01.4.1.00.00.00 Imposto Transmissão Inter Vivos Bens Imóveis e Direitos - Princ.	500,00	500,00	500,00	500,00	500,00	500,00
1.1.1.8.02.3.1.00.00.00 Imposto sobre Serviços de Qualquer Natureza - Principal	11.800,00	11.800,00	11.800,00	11.800,00	11.800,00	15.000,00
1.1.2.2.01.1.1.00.00.00 Taxas pela Prestação de Serviços - Principal	400,00	400,00	400,00	400,00	400,00	500,00
1.1.2.8.01.1.1.00.00.00 Taxa de Fiscalização de Vigilância Sanitária - Principal	100,00	100,00	100,00	100,00	100,00	0,00
1.1.3.8.02.1.1.00.00.00 Contribuição de Melhoria Expansão Rede Iluminação Urbana - Princ.	11.200,00	11.200,00	11.200,00	11.200,00	11.200,00	14.000,00
1.3.2.1.00.1.1.10.15.00 Rem. Dep. Banc. Rec. Vinc.-FUNDEB - Principal	40.000,00	40.000,00	40.000,00	40.000,00	40.000,00	50.000,00
1.3.2.1.00.1.1.10.20.40 Rem. Dep. Banc. Rec. Vinc.-vigilância Saúde - Principal	3.200,00	3.200,00	3.200,00	3.200,00	3.200,00	4.000,00
1.3.2.1.00.1.1.10.20.60 Rem. Dep. Banc. Rec. Vinc. - Gestão do SUS - Principal	1.600,00	1.600,00	1.600,00	1.600,00	1.600,00	2.000,00
1.3.2.1.00.1.1.10.20.70 Rem. Dep. Banc. Rec. Vinc. - Inves Rede Saúde - Principal	1.600,00	1.600,00	1.600,00	1.600,00	1.600,00	2.000,00
1.3.2.1.00.1.1.10.20.90 Rem. Dep. Banc. Rec. Vinc. - outros SUS - Principal	3.200,00	3.200,00	3.200,00	3.200,00	3.200,00	4.000,00
1.3.2.1.00.1.1.10.25.10 Rem. Dep. Banc. Rec. Vinc. - PDDE - Principal	1.600,00	1.600,00	1.600,00	1.600,00	1.600,00	2.000,00
1.3.2.1.00.1.1.10.25.20 Rem. Dep. Banc. Rec. Vinc. - PNAE - Principal	3.200,00	3.200,00	3.200,00	3.200,00	3.200,00	4.000,00
1.3.2.1.00.1.1.10.25.30 Rem. Dep. Banc. Rec. Vinc. - PNATE - Principal	3.200,00	3.200,00	3.200,00	3.200,00	3.200,00	4.000,00

- continua -

- continuação -

1.3.2.1.00.1.1.10.25.40 Rem. Dep. Banc. Rec. Vinc - Salário edu - Principal	3.200,00	3.200,00	3.200,00	3.200,00	3.200,00	4.000,00
1.3.2.1.00.1.1.10.30.90 Rem. Dep. Banc. Rec. Vinc. - Outras Transf. FNAS - Principal	2.400,00	2.400,00	2.400,00	2.400,00	2.400,00	3.000,00
1.3.2.1.00.1.1.10.35.10 Rem. Dep. Banc. Rec Vinc. - Conv. - Educação - Principal	1.600,00	1.600,00	1.600,00	1.600,00	1.600,00	2.000,00
1.3.2.1.00.1.1.10.35.20 Rem. Dep. Banc. Rec Vinc. - Conv. - Saúde - Principal	1.600,00	1.600,00	1.600,00	1.600,00	1.600,00	2.000,00
1.3.2.1.00.1.1.10.35.90 Rem. Dep. Banc. Rec Vinc. - Conv. - Outros - Principal	1.600,00	1.600,00	1.600,00	1.600,00	1.600,00	2.000,00
1.3.2.1.00.1.1.10.90.00 Rem. Dep. Banc. Rec Vinc. - Outros dest. - Principal	22.400,00	22.400,00	22.400,00	22.400,00	22.400,00	28.000,00
1.3.2.1.00.1.1.20.00.00 Rem. de Dep.Banc.de Recur. Não Vinculados - Principal	16.300,00	16.300,00	16.300,00	16.300,00	16.300,00	20.500,00
1.6.9.0.99.1.1.00.00.00 Outros Serviços - Principal	800,00	800,00	800,00	800,00	800,00	1.000,00
1.7.1.8.01.2.1.00.00.00 Cota-Parte do FPM - Cota Mensal - Principal	2.078.400,00	2.078.400,00	2.078.400,00	2.078.400,00	2.078.400,00	2.598.000,00
1.7.1.8.01.3.1.00.00.00 Cota-Parte do FPM 1% Cota dezembro - Principal	89.600,00	89.600,00	89.600,00	89.600,00	89.600,00	112.000,00
1.7.1.8.01.4.1.00.00.00 Cota- Parte do FPM 1% Cota julho - Principal	88.000,00	88.000,00	88.000,00	88.000,00	88.000,00	110.000,00
1.7.1.8.01.5.1.00.00.00 Cota-Parte do Imposto Propriedade Territorial Rural - Princ.	800,00	800,00	800,00	800,00	800,00	1.000,00
1.7.1.8.02.5.1.00.00.00 Cota-Parte Royalties Participação Esp.-Lei N° 9.478/97 - Princ.	13.600,00	13.600,00	13.600,00	13.600,00	13.600,00	17.000,00
1.7.1.8.02.6.1.00.00.00 Cota-Parte do Fundo Especial do Petróleo - FEP - Principal	23.200,00	23.200,00	23.200,00	23.200,00	23.200,00	29.000,00
1.7.1.8.02.9.1.00.00.00 Outras Transf.Dec. Comp. Financ. p/Explor. Rec.Naturais - Princ.	10.400,00	10.400,00	10.400,00	10.400,00	10.400,00	13.000,00
1.7.1.8.03.1.1.10.00.00 Piso de Atenção Básica Fixo (PAB Fixo) - Principal	112.000,00	112.000,00	112.000,00	112.000,00	112.000,00	140.000,00
1.7.1.8.03.1.1.30.05.00 Saúde da Família - Principal	48.000,00	48.000,00	48.000,00	48.000,00	48.000,00	60.000,00
1.7.1.8.03.1.1.30.10.00 Agentes Comunitários de Saúde - Principal	150.400,00	150.400,00	150.400,00	150.400,00	150.400,00	188.000,00

- continua -

*B.11*

- continuação -

1.7.1.8.03.1.1.30.15.00 Saúde Bucal - Principal	22.400,00	22.400,00	22.400,00	22.400,00	22.400,00	28.000,00
1.7.1.8.03.2.1.10.00.00 Limite Financeiro da MAC Ambulatorial e Hospitalar - Principal	120.000,00	120.000,00	120.000,00	120.000,00	120.000,00	150.000,00
1.7.1.8.03.3.1.20.00.00 Vigilância Sanitária - Principal	43.200,00	43.200,00	43.200,00	43.200,00	43.200,00	54.000,00
1.7.1.8.03.4.1.10.00.00 Componente Básico da Assistência Farmacêutica - Principal	23.200,00	23.200,00	23.200,00	23.200,00	23.200,00	29.000,00
1.7.1.8.05.1.1.00.00.00 Transferências do Salário-Educação - Principal	105.600,00	105.600,00	105.600,00	105.600,00	105.600,00	132.000,00
1.7.1.8.05.2.1.00.00.00 Transfer. Diretas do FNDE - PDDE - Principal	19.200,00	19.200,00	19.200,00	19.200,00	19.200,00	24.000,00
1.7.1.8.05.3.1.00.00.00 Transfer. Direta do FNDE-PNAE - Principal	104.000,00	104.000,00	104.000,00	104.000,00	104.000,00	130.000,00
1.7.1.8.05.4.1.00.00.00 Tran.Dir.FNDE Ref.ao PNATE - Principal	128.000,00	128.000,00	128.000,00	128.000,00	128.000,00	160.000,00
1.7.1.8.05.9.1.00.00.00 Outras Transf. Dir. Fund. Nacio. Desenvol Educação-FNDE - Princ.	24.000,00	24.000,00	24.000,00	24.000,00	24.000,00	30.000,00
1.7.1.8.06.1.1.00.00.00 Transferência Financeira ICMS-Desoneração-Lc. Nº 87/96 - Princ.	6.400,00	6.400,00	6.400,00	6.400,00	6.400,00	8.000,00
1.7.1.8.09.1.1.00.00.00 Transferências de Complementação da União ao FUNDEB - Princ.	1.760.000,00	1.760.000,00	1.760.000,00	1.760.000,00	1.760.000,00	2.200.000,00
1.7.1.8.12.1.1.10.00.00 Proteção Social Básica - Principal	36.800,00	36.800,00	36.800,00	36.800,00	36.800,00	46.000,00
1.7.1.8.12.1.1.20.00.00 Gestão do SUAS - Principal	4.800,00	4.800,00	4.800,00	4.800,00	4.800,00	6.000,00
1.7.1.8.12.1.1.30.00.00 Proteção Social Especial de Média Complexidade - Principal	12.800,00	12.800,00	12.800,00	12.800,00	12.800,00	16.000,00
1.7.1.8.12.1.1.50.00.00 Gestão do Prog. Bolsa Família e do Cadastro Único - Principal	17.600,00	17.600,00	17.600,00	17.600,00	17.600,00	22.000,00
1.7.1.8.12.1.1.90.00.00 Outras Transferências do FNAS - Principal	6.400,00	6.400,00	6.400,00	6.400,00	6.400,00	8.000,00
1.7.2.8.01.1.1.00.00.00 Cota-Parte do ICMS - Principal	752.000,00	752.000,00	752.000,00	752.000,00	752.000,00	940.000,00
1.7.2.8.01.2.1.00.00.00 Cota-Parte do IPVA - Principal	500,00	500,00	500,00	500,00	500,00	500,00
1.7.2.8.01.3.1.00.00.00 Cota-Parte do IPI - Municípios - Principal	18.400,00	18.400,00	18.400,00	18.400,00	18.400,00	23.000,00
1.7.2.8.01.4.1.00.00.00 Cota-Parte Contribuição Intervenção Domínio Econômico - Princ.	8.000,00	8.000,00	8.000,00	8.000,00	8.000,00	10.000,00

- continua -



- continuação -

1.7.2.8.03.1.1.00.00.00							
Trans. Recursos do Estado p/ Prog.Saúde-Rep.Fundo/Fundo - Princ.	8.000,00	8.000,00	8.000,00	8.000,00	8.000,00	8.000,00	10.000,00
1.7.5.8.01.1.1.00.00.00							
Transferências de Recursos do FUNDEB - Principal	2.160.000,00	2.160.000,00	2.160.000,00	2.160.000,00	2.160.000,00	2.160.000,00	2.700.000,00
1.9.1.0.01.1.1.00.00.00							
Multas Previstas em Legislação Específica - Principal	1.000,00	1.000,00	1.000,00	1.000,00	1.000,00	1.000,00	1.000,00
1.9.1.0.09.1.1.00.00.00							
Multas e Juros Previstos em Contratos - Principal	200,00	200,00	200,00	200,00	200,00	200,00	0,00
1.9.2.1.99.1.1.00.00.00							
Outras Indenizações - Principal	200,00	200,00	200,00	200,00	200,00	200,00	0,00
1.9.9.0.99.1.1.00.00.00							
Outras Receitas - Primárias - Principal	200,00	200,00	200,00	200,00	200,00	200,00	0,00
2.1.1.9.00.1.1.00.00.00							
Outras Operações de Crédito - Mercado Interno - Principal	1.600,00	1.600,00	1.600,00	1.600,00	1.600,00	1.600,00	2.000,00
2.4.1.8.04.1.1.00.00.00							
Transferência de Recursos do SUS - Atenção Básica - Principal	128.000,00	128.000,00	128.000,00	128.000,00	128.000,00	128.000,00	160.000,00
2.4.1.8.10.1.1.00.00.00							
Transferências Convênio da União Sistema Único de Saúde - Princ.	884.200,00	884.200,00	884.200,00	884.200,00	884.200,00	884.200,00	1.104.980,00
2.4.1.8.10.2.1.00.00.00							
Transferência Convênio União Destinadas Prog.de Educação - Princ.	1.316.800,00	1.316.800,00	1.316.800,00	1.316.800,00	1.316.800,00	1.316.800,00	1.646.000,00
2.4.1.8.10.9.1.00.00.00							
Outras Transferências de Convênio da União - Principal	1.889.800,00	1.889.800,00	1.889.800,00	1.889.800,00	1.889.800,00	1.889.800,00	2.362.000,00
2.4.2.8.10.1.1.00.00.00							
Transferências Convênio Estados para SUS - Principal	122.400,00	122.400,00	122.400,00	122.400,00	122.400,00	122.400,00	152.820,00
2.4.2.8.10.2.1.00.00.00							
Transferências Convênio Estados Destin. Prog.de Educação - Princ.	128.000,00	128.000,00	128.000,00	128.000,00	128.000,00	128.000,00	160.000,00
2.4.2.8.10.9.1.00.00.00							
Outras Transferências de Convênio dos Estados - Principal	16.000,00	16.000,00	16.000,00	16.000,00	16.000,00	16.000,00	20.000,00
2.4.2.8.99.1.1.90.00.00							
Outras Transferências dos Estados - Principal	19.200,00	19.200,00	19.200,00	19.200,00	19.200,00	19.200,00	24.000,00
951.7.1.8.01.2.1.00.00.00							
Cota-Parte do FPM - Cota Mensal - Principal	-451.200,00	-451.200,00	-451.200,00	-451.200,00	-451.200,00	-451.200,00	-564.000,00
951.7.1.8.01.5.1.00.00.00							
Cota-Parte do Imposto Propriedade Territorial Rural - Princ.	-200,00	-200,00	-200,00	-200,00	-200,00	-200,00	0,00
951.7.1.8.06.1.1.00.00.00							
Transferência Financeira ICMS-Desoneração-Lc. Nº 87/96 - Princ.	-1.300,00	-1.300,00	-1.300,00	-1.300,00	-1.300,00	-1.300,00	-1.500,00

- continua -



- continuação -

951.7.2.8.01.1.1.00.00.00							
Cota-Parte do ICMS - Principal	-150.400,00	-150.400,00	-150.400,00	-150.400,00	-150.400,00	-188.000,00	
951.7.2.8.01.2.1.00.00.00							
Cota-Parte do IPVA - Principal	-100,00	-100,00	-100,00	-100,00	-100,00	-100,00	
951.7.2.8.01.3.1.00.00.00							
Cota-Parte do IPI - Municípios - Principal	-3.700,00	-3.700,00	-3.700,00	-3.700,00	-3.700,00	-4.500,00	
<b>TOTAL GERAL</b>							
	12.117.800,00	12.117.800,00	12.117.800,00	12.117.800,00	12.117.800,00	15.146.200,00	

*BR*